Município de Presidente Kennedy

ESTADO DO ESPÍRITO SANTO

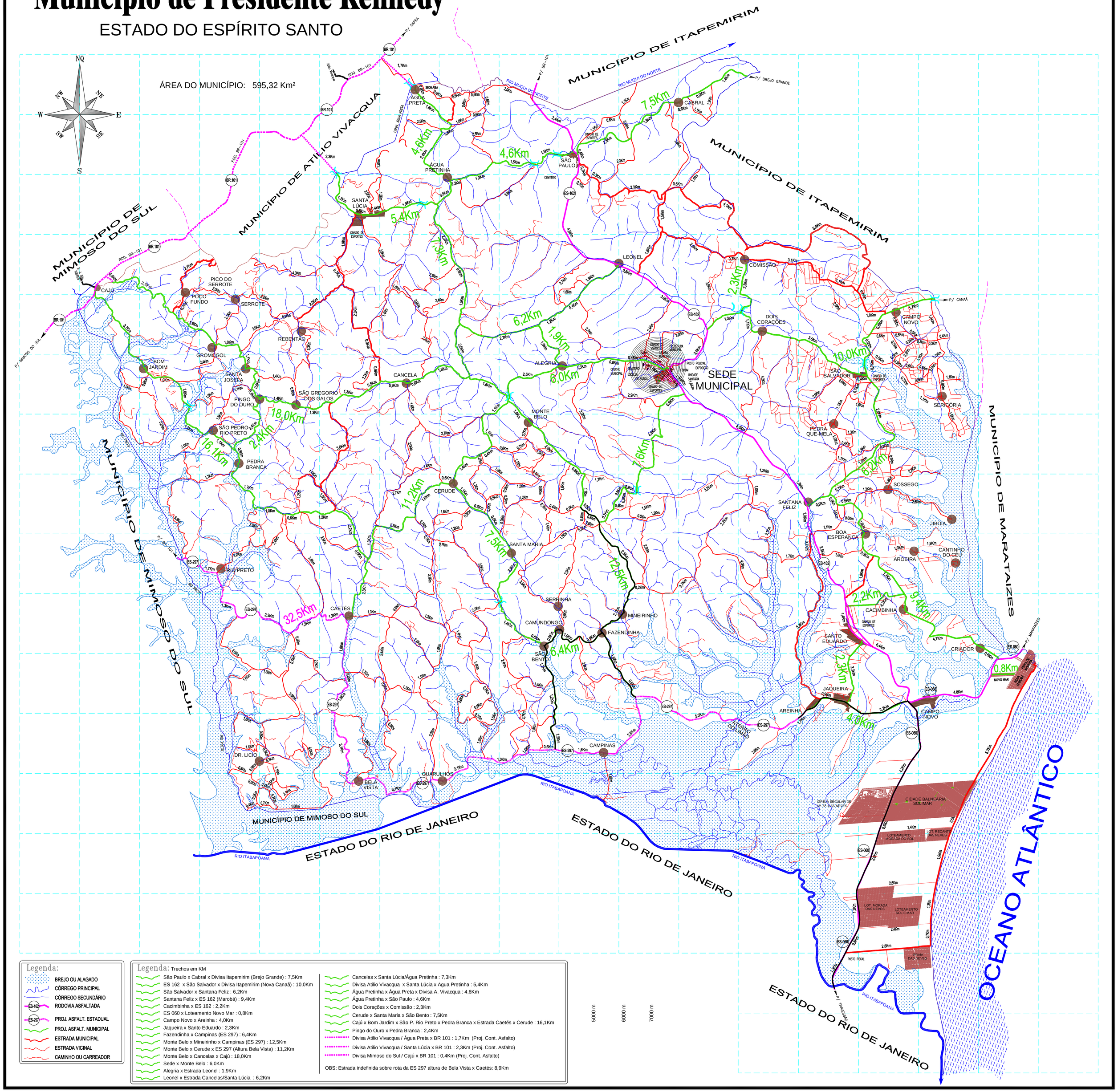

Legenda:

- BREJO OU ALAGADO
- CÓRREGO PRINCIPAL
- CÓRREGO SECUNDÁRIO
- ES-162 RODOVIA ASFALTADA
- ES-297 PROJ. ASFALT. ESTADUAL
- PROJ. ASFALT. MUNICIPAL
- ESTRADA MUNICIPAL
- ESTRADA VICINAL
- CAMINHO OU CARREADOR

Legenda: Trechos em KM

- São Paulo x Cabral x Divisa Itapemirim (Brejo Grande) : 7,5Km
- ES 162 x São Salvador x Divisa Itapemirim (Nova Canaã) : 10,0Km
- São Salvador x Santana Feliz : 6,2Km
- Santana Feliz x ES 162 (Marobá) : 9,4Km
- Cacimbinha x ES 162 : 2,2Km
- ES 060 x Loteamento Novo Mar : 0,8Km
- Campo Novo x Areinha : 4,0Km
- Jaqueira x Santo Eduardo : 2,3Km
- Fazendinha x Campinas (ES 297) : 6,4Km
- Monte Belo x Mineirinho x Campinas (ES 297) : 12,5Km
- Monte Belo x Cerude x ES 297 (Altura Bela Vista) : 11,2Km
- Monte Belo x Cancelas x Cajú : 18,0Km
- Sede x Monte Belo : 6,0Km
- Alegria x Estrada Leonel : 1,9Km
- Leonel x Estrada Cancelas/Santa Lúcia : 6,2Km
- Cancelas x Santa Lúcia/Água Pretinha : 7,3Km
- Divisa Atilio Vivacqua x Santa Lúcia x Agua Pretinha : 5,4Km
- Água Pretinha x Água Preta x Divisa A. Vivacqua : 4,6Km
- Água Preitinha x São Paulo : 4,6Km
- Dois Corações x Comissão : 2,3Km
- Cerude x Santa Maria x São Bento : 7,5Km
- Cajú x Bom Jardim x São P. Rio Preto x Pedra Branca x Estrada Caetés x Cerude : 16,1Km
- Pingo do Ouro x Pedra Branca : 2,4Km
- Divisa Atilio Vivacqua / Água Preta x BR 101 : 1,7Km (Proj. Cont. Asfalto)
- Divisa Atilio Vivacqua / Santa Lúcia x BR 101 : 2,3Km (Proj. Cont. Asfalto)
- Divisa Mimoso do Sul / Cajú x BR 101 : 0,4Km (Proj. Cont. Asfalto)

OBS: Estrada indefinida sobre rota da ES 297 altura de Bela Vista x Caetés: 8,9Km