

**ISOMETRIA**  
A = 59,10 M<sup>2</sup>  
SEM ESCALA

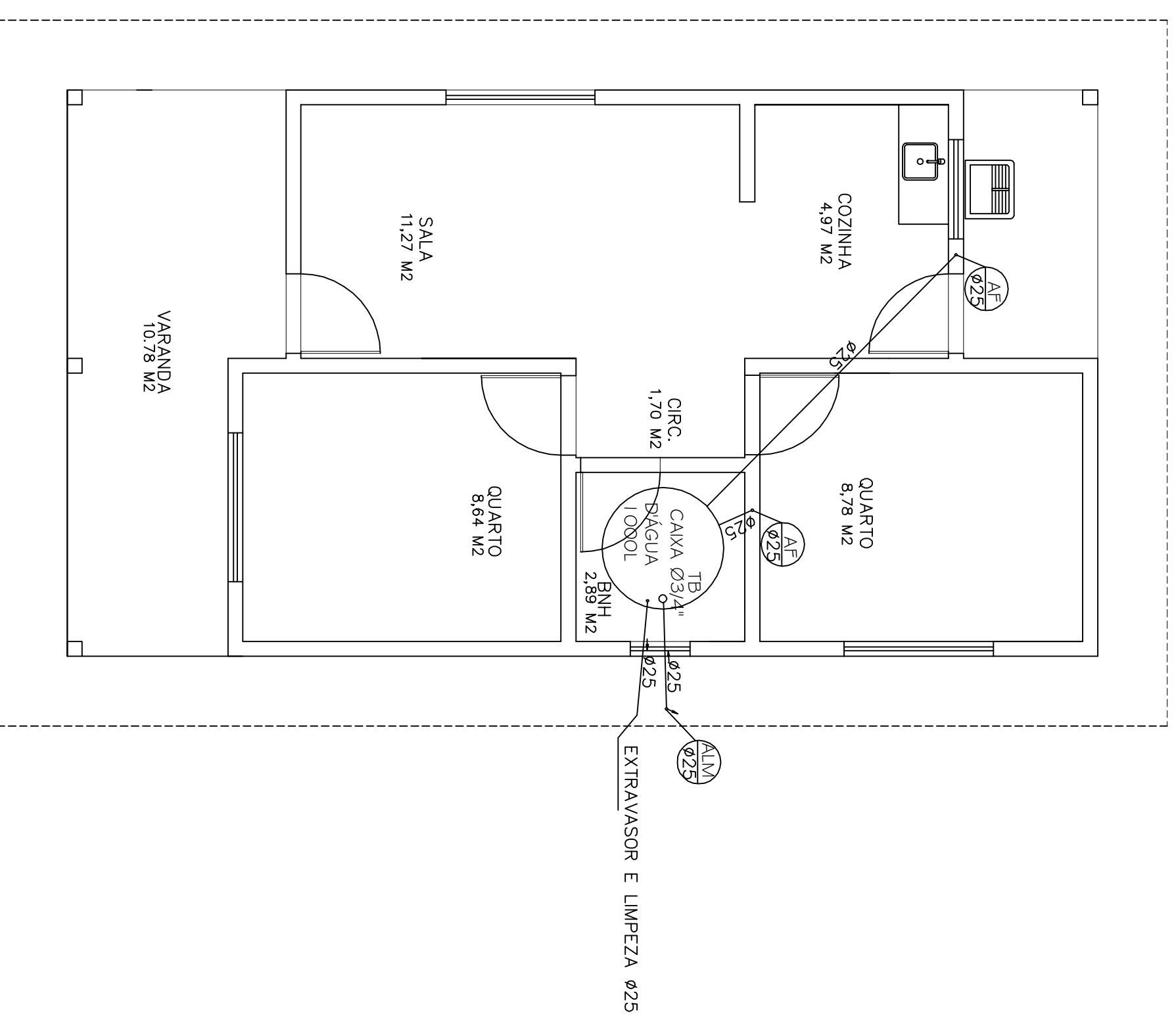

**PLANTA CAIXA D'ÁGUA**  
A = 59,10 M<sup>2</sup>  
ESCALA 1 : 50

**LEGENDA DAS CONEXÕES**

01	JOELHO PVC 90° SOLDÁVEL Ø20mm
02	JOELHO PVC 90° SOLDÁVEL Ø25mm
03	JOELHO PVC 90° SOLDÁVEL COM BUCHA DE LATAO Ø20mm x 1/2"
04	JOELHO PVC 90° SOLDÁVEL COM BUCHA DE LATAO Ø25mm x 1/2"
05	JOELHO PVC 90° SOLDÁVEL DE REDUÇÃO Ø25mm / Ø20mm
06	TE PVC SOLDÁVEL Ø25mm
07	TE PVC SOLDÁVEL DE REDUÇÃO Ø25mm / 20mm
08	LUVA SOLDÁVEL E COM BUCHA DE LATAO Ø20mm x 1/2"
09	ADAPTADOR PVC SOLDÁVEL CURTO COM BOLSA E ROSCA PARA REGISTRO Ø20mm x 1/2"
10	ADAPTADOR PVC SOLDÁVEL CURTO COM BOLSA E ROSCA PARA REGISTRO Ø25mm x 3/4"
11	ADAPTADOR PVC SOLDÁVEL COM ANEL PARA CAIXA D'ÁGUA Ø25mm
12	ADAPTADOR PVC SOLDÁVEL COM FLANGES LIVRES PARA CAIXA D'ÁGUA Ø25mm x 3/4"
13	REGISTRO DE PVC ESFERA BORBOLETA COM ROSCA DE Ø3/4"
14	REGISTRO DE GAVETA COM CANOPLA Ø3/4"
15	REGISTRO DE PRESSÃO COM CANOPLA Ø1/2"
16	ADAPTADOR PVC SOLDÁVEL COM FLANGES LIVRES PARA CAIXA D'ÁGUA Ø20mm x 1/2"

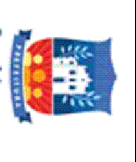
 <b>PRESIDENTIA MUNICIPAL DE PRESIDENTE KENNEDY - ES</b> SECRETARIA MUNICIPAL DE OBRAS	
<b>PROJETO BÁSICO DE INSTALAÇÃO HIDRÁULICAS E INSTALAÇÃO SANITÁRIAS</b>	
LOCAL: PRESIDENTE KENNEDY - ES	
CONTEÚDO: PLANTAS, ESQUEMA VERTICAL ISOMETRIA.	DESENHO:
FOLHA: ADMINISTRAÇÃO:	RESPONSÁVEL TÉCNICO:
<b>2/2</b>	WILIEL ANGELO LIMA GUILIANO SECRETÁRIO MUNICIPAL DE OBRAS
	DANIELA ESCOBAR BARRETO CREA Nº. 79.387/0