



**PREFEITURA MUNICIPAL DE PRESIDENTE KENNEDY
ESPÍRITO SANTO**

**Trecho: Água Pretinha - Água Preta - Divisa Atílio Vivácqua
Extensão: 4,70 km**

Contrato n.º 000166/2014

**Projeto Executivo de Engenharia Para
Melhorias Operacionais e Pavimentação
de Rodovias Municipais**

**Volume 4 - Orçamento e
Plano de Execução**

Projemax
Engenharia e Consultoria Ltda.

Maio / 2015



PREFEITURA MUNICIPAL DE PRESIDENTE KENNEDY ESPÍRITO SANTO

Trecho: Água Pretinha - Água Preta - Divisa Atílio Vivácqua
Extensão: 4,70 km

Contrato n.º 000166/2014

Projeto Executivo de Engenharia Para Melhorias Operacionais e Pavimentação de Rodovias Municipais

Volume 4 - Orçamento e
Plano de Execução

Contratante: Município de Presidente Kennedy - Estado do Espírito Santo

Contratado: Projemax Engenharia e Consultoria Ltda.

Contrato: 000166/2014

Objeto: Projetos Executivos de Engenharia Civil para Melhorias Operacionais e Pavimentação Rodovias Vicinais Municipais Localizadas nos Seguintes Trechos: Estrada Leonel - Alegria, Estrada Cancela - Santa Lúcia - ES 132, Água Pretinha/Santa Lúcia - Divisa Atílio Vivácqua, Água Pretinha - Água Preta - Divisa Atílio Vivácqua, São Paulo - Água Pretinha, São Paulo - Cabral - Divisa com Itapemirim (Brejo Grande), Água Pretinha/Santa Lúcia - Cancela

**Projemax**
Engenharia e Consultoria Ltda.

Maio / 2015

SUMÁRIO

1.0 – Identificação da Empresa / Histórico do Contrato	3
2.0 – Mapa de Situação	9
3.0 – Quadro Resumo de Preços (Quadro PE Qd-18).....	13
4.0 – Quadro Demonstrativo do Orçamento (Quadro PE-Qd 19).....	17
5.0 – Composição dos Custos Unitários	43
5.1 – Administração Local.....	45
5.2 – Instalação, Mobilização e Desmobilização de Canteiro	49
5.3 – Terraplenagem	57
5.4 – Pavimentação.....	73
5.5 – Drenagem.....	85
5.6 – Sinalização e Obras Complementares	109
5.7 – Obra de Arte Especial.....	119
6.0 – Quadro Resumo das Distâncias de Transportes (Quadro PE-Qd 11)	129
7.0 – Plano de Execução das Obras	133
8.0 – Termo de Encerramento.....	151



1.0 – IDENTIFICAÇÃO DA EMPRESA / HISTÓRICO DO CONTRATO

1.0 – IDENTIFICAÇÃO DA EMPRESA/HISTÓRICO DO CONTRATO

1.1 – INTRODUÇÃO

PROJEMAX Engenharia e Consultoria Ltda. apresenta, à consideração da **Prefeitura Municipal de Presidente Kennedy – ES (PMPK)**, o Volume 4 – Orçamento e Plano de Execução da Obra, do **Relatório Final, Trecho 05 Água Pretinha / Água Preta - Divisa Atílio Vivácqua**, referente à “Elaboração de Projetos Executivos de Engenharia Civil Para Melhorias Operacionais de Rodovias Municipais”, que compõem o lote II do Edital de Concorrência 04/2014.

1.2 – IDENTIFICAÇÃO DA EMPRESA

Empresa:Projemax Engenharia e Consultoria Ltda.
CNPJ:35.788.793/0001-30
Inscrição Estadual: Isenta
Inscrição Municipal (Rio de Janeiro):16.521-2
Sede - Endereço:Av. Rio Branco, 257 / Grupo 1903 – Centro
CEP: 20.040-009 Rio de Janeiro – RJ
Tel / Fax:(21) 2533 7972 / (21) 2533 6758
Endereço Eletrônico:projemax@projemax.com.br
Tel.:(27) 3711 5944 / (27) 9987 9100
Responsáveis Técnicos:Rodolpho Giovanni Bonelli (CREA-RJ 30.906-D)
Eduardo Leite Gulo (CREA-SP)

1.3 – HISTÓRICO DO CONTRATO

Processo N.º:003961/2013
Edital de Concorrência Pública: Edital de Concorrência 004/2014
Data da Concorrência: 08 de abril de 2014

Objeto:..... Serviços Técnicos de Engenharia para Elaboração de Projetos Executivos de Engenharia Civil para Melhorias Operacionais e Pavimentação de Rodovias Vicinais Municipais Localizadas nos seguintes Trechos: Estrada Leonel – Alegria, Estrada Cancela – Leonel ES 162, Águas Pretinhas/Santa Lúcia – Divisa Atílio Vivácqua, Água Pretinha – Água Preta – Divisa Atílio Vivácqua, São Paulo – Água Pretinha, São Paulo – Cabral – Divisa com Itapemirim (Brejo Grande), Água Pretinha/Santa Lúcia - Cancela

Prazo para Elaboração dos Serviços:365 Dias Corridos
Contrato N.º:000166/2014
Data de Assinatura:09 de Julho de 2014
Data da Ordem de Início dos Serviços: 18 de Agosto de 2014
Valor Total do Contrato: R\$ 1.988.750,17
Saldo Contratual Financeiro..... R\$ 1.988.750,17
Saldo Prazo Contratual.....260 Dias Corridos

1.4 – CONSTITUIÇÃO DO RELATÓRIO DE PROJETO

1.4.1 - VOLUME 1 – RELATÓRIO DE PROJETO E INFORMAÇÕES PARA LICITAÇÃO

O volume contém a descrição sucinta e resumida das soluções propostas para a execução dos serviços e obras necessárias à construção da rodovia, dos estudos e itens de projetos executivos elaborados, inclusive a além de fornecer os elementos necessários para a licitação das obras tais como: Especificações, Plano de Execução da Obra, Cronogramas, Equipes, etc...

1.4.2 - VOLUME 2 – PROJETO DE EXECUÇÃO

Neste volume é apresentada a documentação gráfica do Projeto de Execução, inclusive projeto tipo.

1.4.3 - VOLUME 2A – PROJETO DE EXECUÇÃO DE OAE

Neste volume é apresentada a documentação gráfica do Projeto de Execução das Obras de Arte Especiais.

1.4.4 - VOLUME 3 – MEMÓRIA JUSTIFICATIVA

O volume contém a memória descritiva adotada para a elaboração dos projetos, descrevendo de forma ampla e abrangendo os estudos realizados, a metodologia adotada, os itens de projeto desenvolvidos, suas conclusões e recomendações.

1.4.5 - VOLUME 4 – ORÇAMENTO E PLANO DE EXECUÇÃO

Neste volume são apresentadas quantidades auferidas para a elaboração do orçamento dos serviços a serem executados, com memória de cálculo das estruturas projetadas, planilha de quantidades e a planilha resumo por etapas de serviços.

1.4.6 - VOLUME 3A – ESTUDOS E PROJETOS AMBIENTAIS

Este volume consiste nos levantamentos de dados e informações que permitem uma adequada inserção das variáveis ambientais no projeto final de engenharia, a elaboração de programas e projetos para mitigar e compensar os impactos significativos das fases de execução e operação da rodovia bem como a obtenção das Licenças Ambientais necessárias.

1.4.7 - VOLUME 3B– ESTUDOS GEOTÉCNICOS

Neste volume são apresentados os boletins de sondagem e os resumos de estudos do subleito e empréstimos, os ensaios e as misturas necessários à elaboração desses estudos como também, os ensaios da pedreira e areal a serem utilizados.

1.4.8 - VOLUME 3C– MEMÓRIA DE CÁLCULO DE ESTRUTURAS

Neste volume é apresentada a Memória de Cálculo das Estruturas projetadas.

1.4.9 - VOLUME 3D– NOTAS DE SERVIÇO E CÁLCULO DE VOLUMES

Neste volume são apresentadas as notas de serviço referentes ao greide de terraplenagem projetado e a memória de cálculo dos volumes de terra movimentado.

1.4.10 - VOLUME 3E – CADASTRO PARA DESAPROPRIAÇÃO

Neste volume é apresentada a caracterização das áreas e benfeitorias a serem desapropriadas em função do traçado, suas localizações, delimitações em relação ao bordos do traçado da estrada existente, o cadastro individual dos proprietários.

1.5 – SITUAÇÃO FINANCEIRA DO CONTRATO

Item	Descrição	Obs	Valor (R\$)
A	Valor do Contrato Pi (R\$)		1.988.750,17
B	Valor Total dos Aditivos (R\$)		-
C	Valor do Contrato Pi Atualizado (R\$)	A+B	1.988.750,17
D	Total Serviços Medidos (R\$)		-
E	Saldo Contratual Pi (R\$)	C-D	1.988.750,17
F	Total Reajustes Realizados (R\$)		-
G	Total Reajustes Pagos (R\$)		-
H	Saldo Contratual (Pi+R)	C+F-D-G	1.988.750,17

Medições Realizadas					
Nº	Descrição	% Valor Global	Período	Valor (R\$)	
				Pi	Reaj.
1	Medição de Projeto	15,25%			
2	Medição de Projeto	15,25%			
3	Medição de Projeto	15,25%			
4	Medição de Projeto	15,95%			
5	Medição de Projeto	4,16%			
6	Medição de Projeto	4,55%			
7	Medição de Projeto	4,93%			
8	Medição de Projeto	4,55%			
9	Medição de Projeto	4,55%			
10	Medição de Projeto	4,55%			
11	Medição de Projeto	5,16%			
12	Medição de Projeto	5,82%			



2.0 – MAPA DE SITUAÇÃO



Trecho	Descrição	Extensão (km)
01	Estrada Leonel - Alegria	1,8
02	Estrada Cancela - Leonel - ES 162	6,3
03	Água Pretinha / Santa Lúcia - Cancela	7,4
04	Água Pretinha / Santa Lúcia - Divisa Atílio Vivácqua	4,7
05	Água Pretinha / Água Preta - Divisa Atílio Vivácqua	4,7
06	São Paulo - Água Pretinha	4,7
07	São Paulo - Cabral - Divisa com Itapemirim (Brejo Grande)	8,0

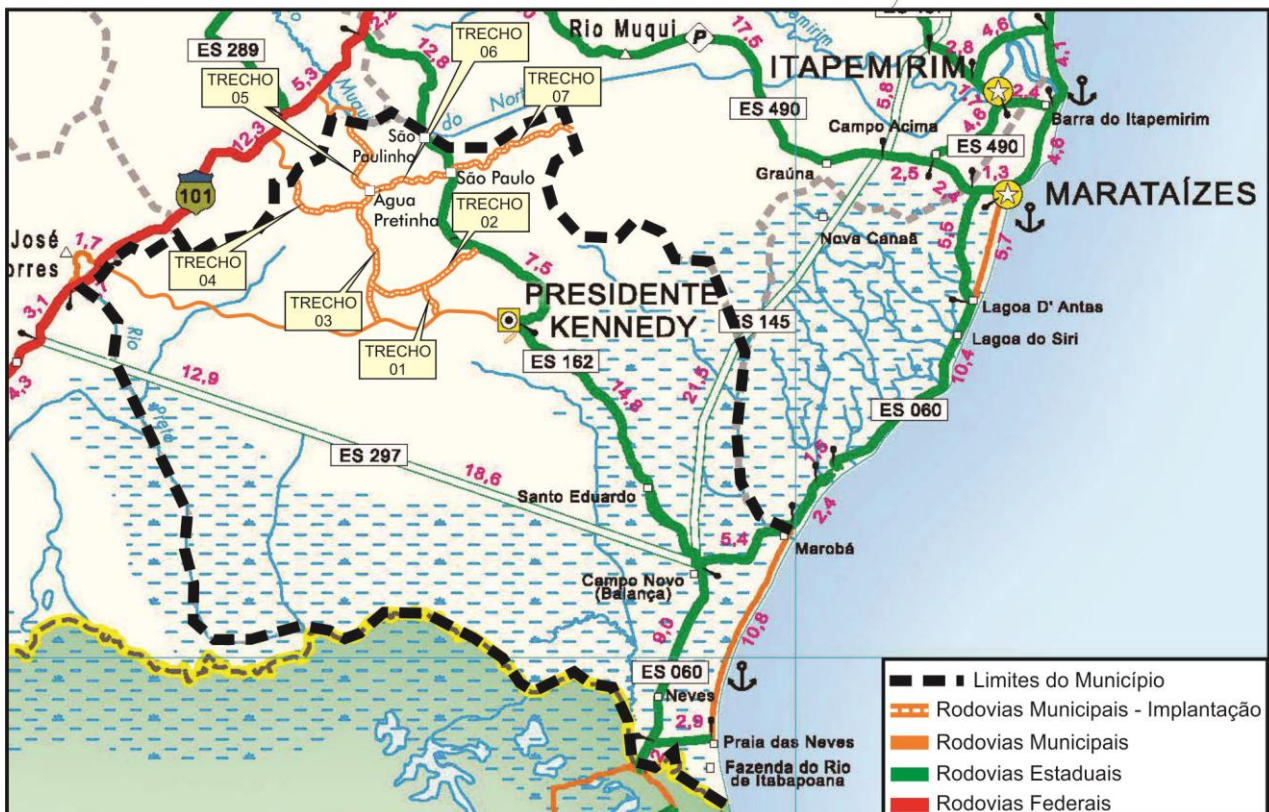



3.0 – QUADRO RESUMO DE PREÇOS **(QUADRO PE QD-18)**

DISCRIMINAÇÃO (Subtotal dos Itens do Quadro de Quantidades)	(R\$) DATA BASE: Outubro/2014
A - ADMINISTRAÇÃO	
Administração Local	691.548,62
SUBTOTAL I	691.548,62
B - CANTEIRO DE OBRAS	
Instalação de Canteiro	256.005,07
Mobilização e Desmobilização de Canteiro	91.130,25
SUBTOTAL II	347.135,32
I - SERVIÇOS	
Serviços Auxiliares	283.940,43
Terraplenagem	2.026.400,61
Pavimentação	3.044.467,31
Obras de Arte Correntes e Drenagem	2.554.251,26
Sinalização e Obras Complementares	516.187,12
Recuperação Ambiental	447.879,27
Obra de Arte Especial	843.082,87
SUBTOTAL III	9.716.208,87
TOTAL GERAL TRECHO 05 (I + II + III)	10.754.892,81
RODOVIA : 05 TRECHO : Água Pretinha / Água Preta - Divisa Atílio Vive EXTENSÃO : 4,70Km SEGMENTO :	PROJETO EXECUTIVO PARA IMPLANTAÇÃO
	Quadro Resumo dos Preços
	PE-Qd 18



4.0 – QUADRO DEMONSTRATIVO DO ORÇAMENTO (QUADRO PE-QD 19)

CÓDIGO	DISCRIMINAÇÃO DO SERVIÇO	DMT KM	UN	QUANT	PREÇO R\$		
					UNITÁRIO	TOTAL	
	ADMINISTRAÇÃO TRECHO 05						
	Administração Local		mês	8,00	86.443,58	691.548,62	
				TOTAL ADMINISTRAÇÃO TRECHO 05		691.548,62	
Data Base : OUTUBRO/2014							
RODOVIA: 05							
TRECHO: Água Pretinha / Água Preta - Divisa Atílio Vivacqua							
EXTENSÃO: 4,70 Km							
SEGMENTO:							
					PROJETO EXECUTIVO PARA IMPLANTAÇÃO		
					Quadro Demonstrativo do Orçamento		
					PE-Qd-19		

CÓDIGO	DISCRIMINAÇÃO DO SERVIÇO	DMT KIM	UN	QUANT	PREÇO R\$	
					UNITÁRIO	TOTAL
	INSTALAÇÃO DE CANTEIRO, MOBILIZAÇÃO E DESMOBILIZAÇÃO TECHO 05					
40077	Roçada mecanizada		m ²	1.000,00	0,16	160,00
	Brita 0, fornecimento e espalhamento		m ³	70,00	87,28	6.109,39
41502	Tapume de chapa de compensado resinado esp. 6mm, 2,20 x 1,10m disposto de abertura e portão. com 2,20m de altura, incl. Pintura		m	50,00	282,41	14.120,50
40901	Cerca de arame liso 4 fios com mourões cada 2,0 m, esticadores demadeira, a cada 20,0 m, inclusive transporte de mourão e arame liso		m	65,00	13,28	863,20
41500	Placa de obra nas dimensões de 3,0 x 6,0 m, padrão DER-ES		m ²	36,00	239,93	8.637,48
41498	Barracão com sanitário, em chapa compensada 12 mm e pont.8x8, piso cimentado e cobertura em telha de fibrocimento 6mm, incl.ponto de luz e cx de inspeção (Guarita)		m ²	6,00	646,08	3.876,48
41498	Barracão com sanitário, em chapa compensada 12 mm e pont.8x8, piso cimentado e cobertura em telha de fibrocimento 6mm, incl.ponto de luz e cx de inspeção (Segurança do Trabalho)		m ²	8,00	646,08	5.168,64
41498	Barracão com sanitário, em chapa compensada 12 mm e pont.8x8, piso cimentado e cobertura em telha de fibrocimento 6mm, incl.ponto de luz e cx de inspeção (Administração)		m ²	16,00	646,08	10.337,28
41498	Barracão com sanitário, em chapa compensada 12 mm e pont.8x8, piso cimentado e cobertura em telha de fibrocimento 6mm, incl.ponto de luz e cx de inspeção (Almoxarifado)		m ²	16,00	646,08	10.337,28
41498	Barracão com sanitário, em chapa compensada 12 mm e pont.8x8, piso cimentado e cobertura em telha de fibrocimento 6mm, incl.ponto de luz e cx de inspeção (Depósito)		m ²	20,00	646,08	12.921,60
41498	Barracão com sanitário, em chapa compensada 12 mm e pont.8x8, piso cimentado e cobertura em telha de fibrocimento 6mm, incl.ponto de luz e cx de inspeção (Ambulatório)		m ²	12,00	646,08	7.752,96
Data Base : OUTUBRO/2014						
RODOVIA: 05		PROJETO EXECUTIVO PARA IMPLANTAÇÃO				
TRECHO: Água Pretinha / Água Preta - Divisa Atilio Vivacqua		Quadro Demonstrativo do Orçamento				
EXTENSÃO: 4,70 Km		PE-Qd-19				
SEGMENTO:						

CÓDIGO	DISCRIMINAÇÃO DO SERVIÇO	DMT KM	UN	QUANT	PREÇO R\$	
					UNITÁRIO	TOTAL
41498	Barracão com sanitário, em chapa compensada 12 mm e pont. 8x8, piso cimentado e cobertura em telha de fibrocimento 6mm, incl.ponto de luz e cx de inspeção (Sala Técnica)		m²	12,00	646,08	7.752,96
41498	Barracão com sanitário, em chapa compensada 12 mm e pont. 8x8, piso cimentado e cobertura em telha de fibrocimento 6mm, incl.ponto de luz e cx de inspeção (Laboratório)		m²	12,00	646,08	7.752,96
41530	Refeitório c/ paredes chapa de comp. 12mm e pont. 8x8cm, piso ciment. e cob. telhas fibroc. 6mm, incl. ponto de luz e cx. de insp. (1,21m²/func/turno)		m²	16,00	442,87	7.085,92
41501	Rede de água c/ padrão de entrada d'água diâm. 3/4" conf. CESAN, incl. tubos e conexões p/ aliment., distrib., extravas. e limp., cons. o padrão a 25m		m	100,00	29,65	2.965,00
41499	Rede de esgoto, contendo fossa e filtro, incl. tubos e conexões de ligação entre caixas, considerando distância de 25m		m	100,00	262,71	26.271,00
41503	Rede de luz, incl. padrão entr. energia trifás. cabo ligação até barracões, quadro distrib., disj. e chave de força, cons. 20m entre padrão entr. e QDG		m	100,00	344,59	34.459,00
41527	Reservatório de fibra de vidro 1000l, inclusive suporte de madeira 7x12, elevado de 4m		unid	1,00	1.539,18	1.539,18
41529	Sanitário e vestiário de 40/60 func., c/ 33,90m², paredes chapa compens. 12mm e pont. 8x8cm, piso ciment., cobert. telha fibroc., incl. luz e cx. Insp		unid	1,00	22.107,41	22.107,41
41528	Galpão em peças de madeira 8x8 e contrav. de 5 x7, cobertura telha fibrocimento de 6mm, incl.ponto e cabo de alimentação de máquina (Oficina Mecânica)		m²	40,00	308,77	12.350,80
41528	Galpão em peças de madeira 8x8 e contrav. de 5 x7, cobertura telha fibrocimento de 6mm, incl.ponto e cabo de alimentação de máquina (Carpintaria)		m²	20,00	308,77	6.175,40
Data Base : OUTUBRO/2014						
RODOVIA: 05		PROJETO EXECUTIVO PARA IMPLANTAÇÃO				
TRECHO: Água Pretinha / Água Preta - Divisa Atilio Vivacqua		Quadro Demonstrativo do Orçamento				
EXTENSÃO: 4,70 Km		PE-Qd-19				
SEGMENTO:						

CÓDIGO	DISCRIMINAÇÃO DO SERVIÇO	DMT KM	UN	QUANT	PREÇO R\$	
					UNITÁRIO	TOTAL
	TERRAPLENAGEM TRECHO 05					
40167	Limpeza, desmatamento e destocamento de árvores com diâmetro até 15 cm, com trator de esteira		m ²	169.543,73	0,37	62.731,18
40221	Escavação e carga de material de 1ª categoria, com trator de esteira e pá carregadeira (Compensação Lateral - DMT<50m)		m ³	21.289,00	6,20	131.991,80
40230	Escavação e carga de material de 1ª categoria com escavadeira (de 51 a 100m)		m ³	362,00	2,59	937,58
60019	LOCAL COM DMT ATÉ 3,0 KM (Caminhão basculante)	0,09	t	615,40	1,51	930,85
40230	Escavação e carga de material de 1ª categoria com escavadeira (de 101 a 200m)		m ³	8.698,00	2,59	22.527,82
60019	LOCAL COM DMT ATÉ 3,0 KM (Caminhão basculante)	0,16	t	14.786,60	1,58	23.298,13
40230	Escavação e carga de material de 1ª categoria com escavadeira (de 201 a 400m)		m ³	23.157,00	2,59	59.976,63
60019	LOCAL COM DMT ATÉ 3,0 KM (Caminhão basculante)	0,27	t	39.366,90	1,66	65.501,01
40230	Escavação e carga de material de 1ª categoria com escavadeira (de 401 a 600m)		m ³	23.842,00	2,59	61.750,78
60019	LOCAL COM DMT ATÉ 3,0 KM (Caminhão basculante)	0,45	t	40.531,40	1,83	74.080,25
40230	Escavação e carga de material de 1ª categoria com escavadeira (de 601 a 800m)		m ³	16.385,00	2,59	42.437,15
60019	LOCAL COM DMT ATÉ 3,0 KM (Caminhão basculante)	0,68	t	27.854,50	2,04	56.879,16
40230	Escavação e carga de material de 1ª categoria com escavadeira (de 801 a 1000m)		m ³	30.556,00	2,59	79.140,04
60019	LOCAL COM DMT ATÉ 3,0 KM (Caminhão basculante)	0,82	t	51.945,20	2,17	112.620,31
40230	Escavação e carga de material de 1ª categoria com escavadeira (de 1001 a 1200m)		m ³	339,00	2,59	878,01
Data Base : OUTUBRO/2014						
Obs.: * Densidade do solo: 1,7 t/m ³						
RODOVIA: 05		PROJETO EXECUTIVO PARA IMPLANTAÇÃO				
TRECHO: Água Pretinha / Água Preta - Divisa Atilio Vivacqua		Quadro Demonstrativo do Orçamento				
EXTENSÃO: 4,70 Km		PE-Qd-19				
SEGMENTO:						

CÓDIGO	DISCRIMINAÇÃO DO SERVIÇO	DMT KM	UN	QUANT	PREÇO R\$	
					UNITÁRIO	TOTAL
60019	LOCAL COM DMT ATÉ 3,0 KM (Caminhão basculante)	1,06	t	576,30	2,38	1.372,94
40230	Escavação e carga de material de 1ª categoria com escavadeira (de 12001 a 1400m)		m³	3.639,00	2,59	9.425,01
60019	LOCAL COM DMT ATÉ 3,0 KM (Caminhão basculante)	1,36	t	6.186,30	2,66	16.453,42
40230	Escavação e carga de material de 1ª categoria com escavadeira (de 1401 a 1600m)		m³	1.484,00	2,59	3.843,56
60019	LOCAL COM DMT ATÉ 3,0 KM (Caminhão basculante)	1,67	t	2.522,80	2,94	7.409,37
40230	Escavação e carga de material de 1ª categoria com escavadeira (acima de 10001m)		m³	65,00	2,59	168,35
60024	Transporte de materiais para DMT acima de 15 KM(Caminhão basculante)	23,67	t	110,50	12,34	1.363,60
42547	Espalhamento de material de 1ª categoria com motoniveladora - (Material de 1ª Cat. - Bota - Fora)		m³	65,00	1,31	85,15
43340	Compactação de aterros 100% PI		m³	23.693,00	4,85	114.911,05
40228	Compactação de aterros 100% PN		m³	78.473,00	3,76	295.058,48
41095	Remoção de solos moles, incluindo carregamento mecânico com escavadeira hidráulica		m³	5.900,00	18,93	111.687,00
60024	Transporte de materiais para DMT acima de 15 KM (Caminhão basculante)	27,08		10.030,00	13,06	130.979,56
42547	Espalhamento de material de 1ª categoria com motoniveladora		m³	7.670,00	1,31	10.047,70
	Bica corrida sem frete, fornecimento e transporte		m³	4.560,00	80,68	367.921,79
40177	Espalhamento de material de 1ª categoria com trator de esteiras (bica corrida)		m³	4.560,00	3,46	15.777,60
	Pedra de mao (incl. 0% IUM) s/ frete, fornecimento e transporte		m³	1.340,00	82,54	110.600,30
40177	Espalhamento de material de 1ª categoria com trator de esteiras (pedra de mão)		m³	1.340,00	3,46	4.636,40
Data Base : OUTUBRO/2014						
Obs.: * Densidade do solo: 1,7 t/m³						
RODOVIA: 05		PROJETO EXECUTIVO PARA IMPLANTAÇÃO				
TRECHO: Água Pretinha / Água Preta - Divisa Atilio Vivacqua		Quadro Demonstrativo do Orçamento				
EXTENSÃO: 4,70 Km		PE-Qd-19				
SEGMENTO:						

CÓDIGO	DISCRIMINAÇÃO DO SERVIÇO	DMT Kil	UN	QUANT	PREÇO R\$	
					UNITÁRIO	TOTAL
	PAVIMENTAÇÃO TECHO 05					
40753	Regularização e compactação do subleito (100% P.I.) H = 0,15m		m ²	64.445,66	2,91	187.536,85
40109	Sub-base estabilizada granulometricamente sem mistura inclusive escavação e carga		m ³	9.153,64	24,52	224.447,25
42045	Aquisição de solo de jazida comercial (saibreira)		m ³	11.307,44	3,95	44.664,37
60024	Transporte de materiais para DMT acima de 15 KM (Caminhão basculante)- Transporte de material de jazida para sub base	24,48	t	19.222,64	12,71	244.239,84
42043	Bonificação de 15% sobre aquisição de materiais		%	0,150	44.664,37	6.699,65
	Base de solo brita, 30% de solo, 30% de brita 2, 10% de brita 0 e 30% de pó de pedra, inclusive fornecimento da brita e transporte		m ³	12.634,94	109,84	1.387.836,96
42045	Aquisição de solo de jazida comercial (saibreira)		m ³	4.905,33	3,95	19.376,05
60024	Transporte de materiais para DMT acima de 15 KM (Caminhão basculante)- Transporte de material de jazida para base	24,40	t	8.339,06	12,69	105.849,67
42043	Bonificação de 15% sobre aquisição de materiais		%	0,150	19.376,05	2.906,40
40816	Imprimação exclusiva fornecimento e transporte comercial do material betuminoso		m ²	51.924,59	0,65	33.750,98
Data Base : OUTUBRO / 2014						
RODOVIA: 05		PROJETO EXECUTIVO PARA IMPLANTAÇÃO				
TRECHO: Água Pretinha / Água Preta - Divisa Atilio Vivacqua		Quadro Demonstrativo do Orçamento				
EXTENSÃO: 4,70 Km		PE-Qd-19				
SEGMENTO:						

CÓDIGO	DISCRIMINAÇÃO DO SERVIÇO	DMT Kil	UN	QUANT	PREÇO R\$	
					UNITÁRIO	TOTAL
40873	T.S.B.D. com capa selante, executado c/ Multidistribuidor exclus. fom. e transp. com. da emulsão, inclus. lavagem brita e transp. comerc. areia, brita		m ²	50.228,59	6,25	313.817,92
40898	Pavimentação com blocos de concreto (35 MPa) esp.->08 cm, colchão areia esp.->5cm, inclusive fornecim. do bloco e areia, exclusive transp. blocos e areia		m ²	1.696,00	68,44	116.074,24
60024	Transporte de materiais para DMT acima de 15 KM (Caminhão basculante) - Transporte de areia para colchão areia 5cm	41,55	m ³	152,64	15,95	2.433,89
60024	Transporte de materiais para DMT acima de 15 KM (Caminhão basculante) - Transporte de Blocos de Concreto para Pavimentação	34,95	m ³	325,63	14,58	4.749,01
	MATERIAL BETUMINOSO					
40968	CM-30, fornecimento - para Imprimação		t	62,31	1.727,65	107.649,02
40969	Emulsão RR-2C, fornecimento - para TSBD		t	175,80	894,75	157.297,12
40972	Bonificação de 15,0% sobre Materiais Betuminosos		%	0,150	264.946,14	39.741,92
60008	TR-303 (Mat. Asf. F. DNIT) - CM-30, transporte	407,39	t	62,31	190,64	11.878,40
60008	TR-303 (Mat. Asf. F. DNIT) - RR-2C, transporte	407,44	t	175,80	190,66	33.517,77
				TOTAL PAVIMENTAÇÃO TRECHO 05		3.044.467,31
Data Base : OUTUBRO / 2014						
RODOVIA: 05						
TRECHO: Água Pretinha / Água Preta - Divisa Atilio Vivacqua						
EXTENSÃO: 4,70 Km						
SEGMENTO:						
					PROJETO EXECUTIVO PARA IMPLANTAÇÃO	
					Quadro Demonstrativo do Orçamento	
					PE-Qd-19	

CÓDIGO	DISCRIMINAÇÃO DO SERVIÇO	DMT KM	UN	QUANT	PREÇO R\$	
					UNITÁRIO	TOTAL
	OBRAS DE ARTE CORRENTES E DRENAGEM TRECHO 05					
40283	Escavação mecânica em material 1ª cat. H = 1,50 a 3,00m. (implantação)		m³	379,21	11,21	4.250,94
40303	Reaterro de cavas c/ compactação mecânica (compactador manual) (implantação)		m³	152,55	32,65	4.980,75
60024	Transporte de materiais para DMT acima de 15 KM (Caminhão basculante)	17,89	t	315,30	11,13	3.509,37
40283	Escavação mecânica em material 1ª cat. H = 1,50 a 3,00m (Demolição)		m³	44,67	11,21	500,69
40303	Reaterro de cavas c/ compactação mecânica (compactador manual) (Demolição)		m³	76,46	32,65	2.496,41
60019	LOCAL COM DMT ATÉ 3,0 KM (Caminhão basculante)	0,68	t	89,17	2,04	182,07
40433	Corpo BSTC (greide) diâmetro 0,80m CA-1 PB inclusive escavação, reaterro e transporte do tubo		m	142,00	445,22	63.220,90
40449	Corpo BSTC (grota) diâmetro 0,80 m CA-1 PB exclusive escavação e reaterro, inclusive transporte do tubo		m	50,00	325,26	16.262,79
40452	Corpo BSTC (grota) diâmetro 1,00 m CA-1 MF exclusive escavação e reaterro, inclusive transporte do tubo		m	18,00	418,28	7.529,04
40457	Corpo BSTC (grota) diâmetro 1,20 m CA-1 MF exclusive escavação e e reaterro, inclusive transporte do tubo		m	21,00	594,43	12.482,95
40476	Corpo BDTTC (grota) diâmetro 1,00 m CA-1 PB exclusive escavação e reaterro, inclusive transporte do tubo		m	24,00	771,30	18.511,15
40498	Corpo BTTTC (grota) diâmetro 1,00 m CA-1 MF exclusive escavação e reaterro, inclusive transporte do tubo		m	28,00	1.120,06	31.361,56
40507	Corpo BTTTC (grota) diâmetro 1,20m CA-3 MF exclusive escavação e reaterro, inclusive transporte do tubo		m	47,00	1.996,80	93.849,40
Data Base : OUTUBRO/2014						
RODOVIA: 05		PROJETO EXECUTIVO PARA IMPLANTAÇÃO				
TRECHO: Água Pretinha / Água Preta - Divisa Atilio Vivacqua		Quadro Demonstrativo do Orçamento				
EXTENSÃO: 4,70 Km		PE-Qd-19				
SEGMENTO:						

CÓDIGO	DISCRIMINAÇÃO DO SERVIÇO	DMT KM	UN	QUANT	PREÇO R\$	
					UNITÁRIO	TOTAL
40515	Berço de concreto ciclópico para BSTC diâmetro 0,80m		m	192,00	204,50	39.264,00
40516	Berço de concreto ciclópico para BSTC diâmetro 1,00 m		m	18,00	289,95	5.219,10
40517	Berço de concreto ciclópico para BSTC diâmetro 1,20 m		m	21,00	387,69	8.141,49
40521	Berço de concreto ciclópico para BDTC diâmetro 1,00 m		m	24,00	515,87	12.380,88
40526	Berço de concreto ciclópico para BTTC diâmetro 1,00 m		m	28,00	741,40	20.759,20
40527	Berço de concreto ciclópico para BTTC diâmetro 1,20m		m	47,00	1.008,87	47.416,89
40531	Boca de concreto ciclópico para BSTC diâmetro 0,80m		unid.	16,00	1.601,37	25.621,92
40532	Boca de concreto ciclópico para BSTC diâmetro 1,00 m		unid.	2,00	2.470,68	4.941,36
40533	Boca de concreto ciclópico para BSTC diâmetro 1,20 m		unid.	2,00	3.573,65	7.147,30
40537	Boca de concreto ciclópico para BDTC diâmetro 1,00 m		unid.	2,00	3.444,44	6.888,88
40542	Boca de concreto ciclópico para BTTC diâmetro 1,00 m		unid.	2,00	4.418,19	8.836,38
40543	Boca de concreto ciclópico para BTTC diâmetro 1,20 m		unid.	4,00	6.418,07	25.672,28
	Caixa Coletora para BSTC Ø 0,80 H-> 1,80m		unid.	1,00	1.716,59	1.716,58
	Caixa Coletora para BSTC Ø 0,80 H-> 2,00m		unid.	1,00	1.999,25	1.999,25
	Caixa Coletora para BSTC Ø 0,80 H-> 2,20m		unid.	4,00	2.140,58	8.562,32
Data Base : OUTUBRO/2014						
RODOVIA: 05		PROJETO EXECUTIVO PARA IMPLANTAÇÃO				
TRECHO: Água Pretinha / Água Preta - Divisa Atilio Vivacqua		Quadro Demonstrativo do Orçamento				
EXTENSÃO: 4,70 Km		PE-Qdt-19				
SEGMENTO:						

CÓDIGO	DISCRIMINAÇÃO DO SERVIÇO	DMT KM	UN	QUANT	PREÇO R\$	
					UNITÁRIO	TOTAL
	Caixa Coletora para BSTC Ø 0,80 H-> 2,40m		unid.	3,00	2.281,91	6.845,72
40732	Dissipador de energia aplicado a saída de bueiro/descida d'água de aterro (DEB-01)		unid.	33,00	505,10	16.668,30
40735	Dissipador de energia aplicado a saída de bueiro/descida d'água de aterro (DEB-04)		unid.	10,00	2.902,03	29.020,30
40736	Dissipador de energia aplicado a saída de bueiro/descida d'água de aterro (DEB-05)		unid.	1,00	3.906,27	3.906,27
40737	Dissipador de energia aplicado a saída de bueiro/descida d'água de aterro (DEB-06)		unid.	1,00	6.226,65	6.226,65
40739	Dissipador de energia aplicado a saída de bueiro/descida d'água de aterro (DEB-08)		unid.	1,00	5.369,55	5.369,55
	Dissipador de energia aplicado a saída de bueiro/descida d'água de aterro (DEB-11)		unid.	1,00	6.866,35	6.866,34
40742	Dissipador de energia aplicado a saída de bueiro/descida d'água de aterro (DEB-12)		unid.	2,00	10.463,72	20.927,44
40747	Remoção de bueiros existentes		m	47,20	97,87	4.619,46
60024	Transporte de materiais para DMT acima de 15 KM (Caminhão basculante) encaminhamento dos tubos ao BF	23,13	t	133,80	12,22	1.634,97
40673	Entrada para descida d'água EDA-01		unid.	43,00	66,41	2.855,63
40674	Entrada para descida d'água EDA-02		unid.	2,00	70,82	141,64
40659	Meio fio sarjeta de concreto tipo DP-1 (0,035 m²/m) inclusive caiação		m	2.690,00	44,89	120.754,10
	Meio fio tipo DP-3		m	160,00	111,07	17.771,20
40662	Meio fio de concreto MFC 05, inclusive caiação		m	270,00	52,22	14.099,40
Data Base : OUTUBRO/2014						
RODOVIA: 05		PROJETO EXECUTIVO PARA IMPLANTAÇÃO				
TRECHO: Água Pretinha / Água Preta - Divisa Atílio Vivacqua		Quadro Demonstrativo do Orçamento				
EXTENSÃO: 4,70 Km		PE-Qdt-19				
SEGMENTO:						

CÓDIGO	DISCRIMINAÇÃO DO SERVIÇO	DMT KM	UN	QUANT	PREÇO R\$	
					UNITÁRIO	TOTAL
40666	Sarjeta de concreto DP-1 (0.081m ² /m) calha triangular, inclusive caiação		m	3.328,00	74,87	249.167,36
	Sarjeta retangular de concreto - Tipo SRC-01: incl. escavação de mat. 1ª categoria		m	850,00	321,54	273.309,00
40689	Saída d'água concreto p/ corte c/ caiação (SDC-01)		unid.	6,00	606,84	3.641,04
40731	Dissipador de energia aplicado a saída de sarjeta/valeta (DES-03)		unid.	9,00	356,25	3.206,25
	Dissipador de energia aplicado a saída de sarjeta/valeta (DES-04)		unid.	4,00	469,30	1.877,20
40699	Valeta de proteção de corte revestida em concreto VPC-03		m	2.770,00	173,09	479.459,30
40696	Valeta de proteção de aterro VPA 02 (revestida em concreto)		m	2.165,00	155,40	336.441,00
40676	Descida d'água concreto simples (calha) c/ caiação (DSA-01) canal		m	33,80	247,78	8.374,96
40677	Descida d'água concreto simples (calha) c/ caiação (DSA-01) dispersor		unid.	13,00	547,09	7.112,17
40681	Descida d'água concreto simples (degraus) c/ caiação (DSA-03) apoio		unid.	36,00	632,92	22.785,12
40680	Descida d'água concreto simples (degraus) c/ caiação (DSA-03) degrau		m	247,30	307,56	76.059,58
40682	Descida d'água concreto simples (degraus) c/ caiação (DSA-03) dispersor		unid.	36,00	545,88	19.651,68
40646	Dreno profundo D-> 0,20m c/ enchimento de areia, escavação em material 1ª categoria (DPS-01), inclusive transporte da areia e do tubo		m	2.340,00	131,57	307.883,29
40656	Boca de saída de dreno profundo BSD-01		unid.	8,00	200,77	1.606,16
	Descida D'Água Tipo DSC-01 entrada		unid.	7,00	675,09	4.725,60
Data Base : OUTUBRO/2014						
RODOVIA: 05		PROJETO EXECUTIVO PARA IMPLANTAÇÃO				
TRECHO: Água Pretinha / Água Preta - Divisa Atílio Vivacqua		Quadro Demonstrativo do Orçamento				
EXTENSÃO: 4,70 Km		PE-Qdt-19				
SEGMENTO:						

CÓDIGO	DISCRIMINAÇÃO DO SERVIÇO	DMT KM	UN	QUANT	PREÇO R\$	
					UNITÁRIO	TOTAL
	SINALIZAÇÃO E OBRAS COMPLEMENTARES TRECHO 05					
	Cerca Arame farpado, 4 fios, mourões de madeira e esticador de concreto a cada 40m		m	9.090,00	15,53	141.161,88
40910	Abrigo de Ônibus - Rodovia Rural - 3,40m x 6,00 m		Ud.	6,00	10.662,00	63.972,00
40929	Defensa Metálica (1 Lâmina com espessura -> 3 mm), fornecimento e colocação		m	678,00	242,46	164.387,88
41109	Demolição de cerca de madeira com 4 fios		m	6.840,00	2,14	14.637,60
40915	Calçada de concreto fck->15 MP, camurçado c/ argam. cimento e areia 1:4, lastro de brita e 8 cm de concreto, incl. preparo da caixa e transp. da brita		m²	355,00	88,12	31.282,60
	Lombada (2 unidades)					
40364	Concreto estrutural fck = 30,0 MPa, tudo incluído		m³	7,68	660,36	5.071,56
41390	Aço CA-25, fornecimento, dobragem e colocação nas formas		kg	18,88	7,76	146,50
40312	Formas planas de madeira com 02 (dois) reaproveitamentos, inclusive fornecimento e transporte das madeiras		m²	7,76	67,85	526,51
40258	Escavação manual em mat. 1ª cat. H-> 0,00 a 1,50 m		m³	5,64	48,36	272,75
60024	Transporte de materiais para DMT acima de 15 KM (Caminhão basculante) (Material de 1ª Cat. encaminhado ao Bota Fora)	22,50	t	9,59	12,10	116,02
Data Base : OUTUBRO/2014						
RODOVIA: 05		PROJETO EXECUTIVO PARA IMPLANTAÇÃO				
TRECHO: Água Pretinha / Água Preta - Divisa Atilio Vivacqua		Quadro Demonstrativo do Orçamento				
EXTENSÃO: 4,70 Km		PE-Qd-19				
SEGMENTO:						

CÓDIGO	DISCRIMINAÇÃO DO SERVIÇO	DMT KIM	UN	QUANT	PREÇO R\$	
					UNITÁRIO	TOTAL
41360	CAP 50/70, fornecimento		t	0,01	1.059,41	6,99
60007	TR-302-00 (Mat. Asf. Q. DNIT) - CAP 50/70		t	0,01	211,76	1,39
40972	Bonificação de 15,0% sobre Materiais Betuminosos		%	0,15	6,99	1,04
40936	Sinalização vertical com chapa revestida em película					
	Circular - Ø 0,75m		m²	9,24	424,28	3.920,34
	Quadrada - 0,60 x 0,60m		m²	5,04	424,28	2.138,37
	Retangular - 2,00 x 1,00m		m²	4,00	424,28	1.697,12
	Retangular - 0,50 x 0,80m		m²	2,40	424,28	1.018,27
	Octogonal - L = 0,35m		m²	0,59	424,28	250,32
	Delineador - 0,50 x 0,60m		m²	19,80	424,28	8.400,74
	Marcador de Obstáculos - 0,30 x 0,90m		m²	0,81	424,28	343,66
40926	Sinalização horizontal TMD->600, vida útil 2 a 3 anos, taxa->0,80					
	L/m²					
	Eixo - Rodovia		m²	747,59	19,73	14.749,95
Data Base : OUTUBRO/2014						
RODOVIA: 05		PROJETO EXECUTIVO PARA IMPLANTAÇÃO				
TRECHO: Água Pretinha / Água Preta - Divisa Atilio Vivacqua		Quadro Demonstrativo do Orçamento				
EXTENSÃO: 4,70 Km		PE-Qdt-19				
SEGMENTO:						

CÓDIGO	DISCRIMINAÇÃO DO SERVIÇO	DMT KM	UN	QUANT	PREÇO R\$	
					UNITÁRIO	TOTAL
	Bordo - Rodovia		m²	895,29	19,73	17.664,07
	Eixo - Pintura Acesso a Comunidade		m²	35,26	19,73	695,67
	Bordo - Pintura Acesso a Comunidade		m²	70,48	19,73	1.390,57
	Zebrado - Acesso a Comunidade		m²	10,96	19,73	216,24
	Inscrições no Pavimento - Interseção		m²	6,01	19,73	118,57
40932	Tacha refletiva monodirecional, fornecimento e aplicação					
	Bordo - Acesso a Comunidade		ud.	31,00	17,77	550,87
40934	Tacha refletiva birrefletorizada, fornecimento e aplicação					
	Eixo - Rodovia		ud.	1.198,00	19,56	23.432,88
	Bordo - Rodovia		ud.	789,00	19,56	15.432,84
	Eixo - Acesso a Comunidade		ud.	46,00	19,56	899,76
	Bordo - Acesso a Comunidade		ud.	86,00	19,56	1.682,16
	TOTAL SINALIZAÇÃO E OBRAS COMPLEMENTARES TRECHO 05					516.187,12
Data Base : OUTUBRO/2014						
RODOVIA: 05						
TRECHO: Água Pretinha / Água Preta - Divisa Atílio Vivacqua						
EXTENSÃO: 4,70 Km						
SEGMENTO:						
					PROJETO EXECUTIVO PARA IMPLANTAÇÃO	
					Quadro Demonstrativo do Orçamento	
					PE-Qd-19	

CÓDIGO	DISCRIMINAÇÃO DO SERVIÇO	DMT KM	UN	QUANT	PREÇO R\$		
					UNITÁRIO	TOTAL	
	RECUPERAÇÃO AMBIENTAL TRECHO 05						
	Revestimento de Talude						
42200	Hidrossemeadura simples em taludes		m²	76.895,00	5,71	439.070,45	
42044	Reunião de Comunicação Social inclusive material de consumo		Unid	2,00	4.404,41	8.808,82	
TOTAL RECUPERAÇÃO AMBIENTAL TRECHO 05							447.879,27
Data Base : OUTUBRO/2014							
RODOVIA: 05							
TRECHO: Água Pretinha / Água Preta - Divisa Atilio Vivacqua							
EXTENSÃO: 4,70 Km							
SEGMENTO:							
PROJETO EXECUTIVO PARA IMPLANTAÇÃO							PE-Od-19
Quadro Demonstrativo do Orçamento							

CÓDIGO	DISCRIMINAÇÃO DO SERVIÇO	DMT KM	UN	QUANT	PREÇO R\$	
					UNITÁRIO	TOTAL
	OBRA DE ARTE ESPECIAL TRECHO 05					
	Demolição de Estrutura Existente					
40375	Demolição mecânica de concreto		m³	40,40	127,03	5.132,01
60024	Transporte de materiais para DMT acima de 15 KM (Caminhão basculante)	27,06	t	101,00	13,15	1.327,84
	Serviços Preliminares					
40230	Escavação e carga de material de 1ª categoria com escavadeira (para implantação do bloco)		m²	36,43	2,59	94,35
60024	Transporte de materiais para DMT acima de 15 KM (Caminhão basculante)	27,06	t	80,51	13,15	1.058,52
	Infraestrutura					
40349	Concreto de regularização, tudo incluído (Blocos)		m³	5,10	439,10	2.239,38
40364	Concreto estrutural fck -> 30,0 MPa, tudo incluído (Blocos)		m³	43,60	660,36	28.791,84
40309	Formas planas de madeira sem reaproveitamento (fundações), inclusive fornecimento e transporte das madeiras (Blocos)		m²	63,60	129,37	8.227,62
40376	Aço CA-50, fornecimento, dobragem e colocação nas formas (preço médio das bitolas) (Blocos)		kg	5.129,39	7,68	39.393,70
41352	Arrasamento estaca concreto D -> 0,80 m com martetele pneumático		unid	36,00	117,31	4.223,16
42052	Estaca raiz perfurada em rocha, diâm. 410mm com injeção de arg. incl. fornecimento de todos materiais		m	396,00	457,99	181.364,04
Data Base : OUTUBRO/2014						
RODOVIA: 05		PROJETO EXECUTIVO PARA IMPLANTAÇÃO				
TRECHO: Água Pretinha / Água Preta - Divisa Atilio Vivacqua		Quadro Demonstrativo do Orçamento				
EXTENSÃO: 4,70 Km		PE-Qd-19				
SEGMENTO:						

CÓDIGO	DISCRIMINAÇÃO DO SERVIÇO	DMT KM	UN	QUANT	PREÇO R\$	
					UNITÁRIO	TOTAL
	Mesoestrutura					
40349	Concreto de regularização, tudo incluído (Laje de Transição)		m³	4,1	439,10	1.800,29
40364	Concreto estrutural fck -> 30,0 MPa, tudo incluído (Pilar + Viga Travessa + Back Wall + Laje de Transição + Alas + Sapata do Muro + Muro)		m³	69,06	660,36	45.604,69
40313	Formas planas de madeira com 04 (quatro) reaproveitamentos, inclusive fornecimento e transporte das madeiras (Pilar + Viga Travessa + Back Wall + Laje de Transição + Alas + Sapata do Muro + Muro)		m²	366,21	57,76	21.150,86
40376	Aço CA-50, fornecimento, dobragem e colocação nas formas (preço médio das bitolas) (Pilar + Viga Travessa + Back Wall + Laje de Transição + Alas + Sapata do Muro + Muro)		kg	16.419,58	7,68	126.102,39
	Supraestrutura					
40364	Concreto estrutural fck -> 30,0 MPa, tudo incluído (Tabuleiro + Transversinas + Guarda Rodas)		m³	131,10	660,36	86.573,63
40313	Formas planas de madeira com 04 (quatro) reaproveitamentos, inclusive fornecimento e transporte das madeiras (Tabuleiro + Transversinas + Guarda Rodas)		m²	618,74	57,76	35.736,01
40376	Aço CA-50, fornecimento, dobragem e colocação nas formas (preço médio das bitolas) (Tabuleiro + Transversinas + Guarda Rodas)		kg	13.701,87	7,68	105.230,35
40637	Dreno de PVC D -> 100 mm		m	3,60	26,52	95,47
40387	Aparelho de apoio de neoprene fretado, fornecimento e assentamento, inclusive grauteamento e transporte do neoprene		dm³	45,36	127,29	5.773,66
Data Base : OUTUBRO/2014						
RODOVIA: 05		PROJETO EXECUTIVO PARA IMPLANTAÇÃO				
TRECHO: Água Pretinha / Água Preta - Divisa Atilio Vivacqua		Quadro Demonstrativo do Orçamento				
EXTENSÃO: 4,70 Km		PE-Qd-19				
SEGMENTO:						

CÓDIGO	DISCRIMINAÇÃO DO SERVIÇO	DMT KM	UN	QUANT	PREÇO R\$	
					UNITÁRIO	TOTAL
40329	Escoramento e cimbramento (pontes e pontilhões), inclusive fornecimento e transporte das madeiras		m³	1.019,72	140,39	143.163,06
TOTAL OBRA DE ARTE ESPECIAL TRECHO 05						843.082,87
Data Base : OUTUBRO/2014						
RODOVIA: 05						
TRECHO: Água Pretinha / Água Preta - Divisa Atílio Vivacqua						
EXTENSÃO: 4,70 Km						
SEGMENTO:						
					PROJETO EXECUTIVO PARA IMPLANTAÇÃO	
					Quadro Demonstrativo do Orçamento	
					PE-Qd-19	



5.0 – COMPOSIÇÃO DOS CUSTOS UNITÁRIOS



5.1 – ADMINISTRAÇÃO LOCAL

DATA BASE: OUTUBRO/2014		SERVIÇO: Administração Local				UNIDADE: mês	
CÓDIGO SERVIÇO:							
CÓDIGO	EQUIPAMENTO	QUANT.	UTILIZAÇÃO		CUSTO OPERACIONAL		CUSTO HORÁRIO
			PROD.	IMPROD.	PRODUTIVO	IMPRODUTIVO	
TOTAL (A)							
CÓDIGO	MAO-DE-OBRA SUPLEMENTAR	K ou R	QUANT.	SALÁRIO BASE		CUSTO HORÁRIO	
20078	Engenheiro Residente		440,0000	101,73		44.761,20	
20008	Técnico de nível médio		220,0000	27,13		5.968,60	
20094	Almoxarife		220,0000	14,28		3.141,60	
20019	Vigia		440,0000	8,65		3.806,00	
20097	Motorista		440,0000	13,56		5.966,40	
20046	Cozinheiro		220,0000	8,65		1.903,00	
TOTAL (B)							65.546,80
CÓDIGO	ITENS DE INCIDENCIA	%	M.O.	EQUIP.	MAT.	CUSTO	
TOTAL (C)							
PRODUÇÃO DA EQUIPE (D)		1	CUSTO HORÁRIO TOTAL (A+B+C)			65.546,80	
CUSTO UNITÁRIO DE EXECUÇÃO				[(A)+(B) +(C)] / (D) = (E)			65.546,80
CUSTO UNITÁRIO DER ES							
CÓDIGO	MATERIAIS	UNIDADE	CUSTO	CONSUMO	CUSTO UNITÁRIO		
10859	Gasolina	l	3,07	94,0000	288,58		
10585	Aluguel mensal de veículos tipo Gol 1.0, exclusive motorista e combustível	mês	1366,67	2,0000	2.733,34		
10034	Oleo Diesel	l	2,52	4,0000	10,08		
TOTAL (F)							3.032,00
CÓDIGO	SERVIÇOS	UNIDADE	CUSTO	CONSUMO	CUSTO UNITÁRIO		
TOTAL (G)							
CÓDIGO	TRANSPORTE	DMT (P)	DMT (T)	DMT (TOT)	CUSTO	CONSUMO	CUSTO UNITÁRIO
TOTAL (H)							
CUSTO DIRETO TOTAL (E)+(F)+(G)+(H)							68.578,80
BDI: 26,05%							17.864,78
CUSTO UNITÁRIO TOTAL:							86.443,58
OBSERVAÇÕES							
RODOVIA : 05 TRECHO : Água Pretinha / Água Preta - Divisa Atílio Vivac EXTENSÃO : 4,70Km SEGMENTO :				PROJETO EXECUTIVO PARA IMPLANTAÇÃO			
				Quadro de Custos Unitários de Serviços			PE-QD 23



5.2 – INSTALAÇÃO, MOBILIZAÇÃO E DESMOBILIZAÇÃO DE CANTEIRO

DATA BASE: OUTUBRO/2014		SERVIÇO: Brita 0, fornecimento e espalhamento					UNIDADE: m3	
CÓDIGO SERVIÇO:								
CÓDIGO	EQUIPAMENTO	QUANT.	UTILIZAÇÃO		CUSTO OPERACIONAL		CUSTO HORÁRIO	
			PROD.	IMPROD.	PRODUTIVO	IMPRODUTIVO		
30016	Trator de esteiras ref. Caterpillar cm lâmina modelo D6N	1,0000	1,0000	0,0000	253,78	98,82	253,78	
TOTAL (A)							253,78	
CÓDIGO	MAO-DE-OBRA SUPLEMENTAR	K ou R	QUANT.	SALÁRIO BASE		CUSTO HORÁRIO		
20002	Servente		1,0000		8,65	8,65		
20067	Encarregado de terraplenagem		0,5000		20,34	10,17		
TOTAL (B)							18,82	
CÓDIGO	ITENS DE INCIDENCIA	%	M.O.	EQUIP	MAT	CUSTO		
TOTAL (C)								
PRODUÇÃO DA EQUIPE (D)		99	CUSTO HORÁRIO TOTAL (A+B+C)			272,60		
CUSTO UNITÁRIO DE EXECUÇÃO					[(A)+(B) +(C)] / (D) = (E)		2,75	
CUSTO UNITÁRIO DER ES								
CÓDIGO	MATERIAIS	UNIDADE	CUSTO	CONSUMO	CUSTO UNITÁRIO			
10113	Brita 0 (incl. 0% IUM) s/ frete	M3	48,11	1,0000	48,11			
TOTAL (F)						48,11		
CÓDIGO	SERVIÇOS	UNIDADE	CUSTO	CONSUMO	CUSTO UNITÁRIO			
TOTAL (G)								
CÓDIGO	TRANSPORTE	DMT (P)	DMT (T)	DMT (TOT)	CUSTO	CONSUMO	CUSTO UNITÁRIO	
1029	Transp. de Pó de pedra (incl. 0% IUM) s/ frete	12,90	7,05	19,95	12,26	1,5000	18,38	
TOTAL (H)							18,38	
CUSTO DIRETO TOTAL (E)+(F)+(G)+(H)							69,24	
BDI: 26,05%							18,04	
CUSTO UNITÁRIO TOTAL:							87,28	
OBSERVAÇÕES								
y = 0,502XP+0,523XR+2,095								
RODOVIA : 05 TRECHO : Água Pretinha / Água Preta - Divisa Atílio Vivac EXTENSÃO : 4,70Km SEGMENTO :				PROJETO EXECUTIVO PARA IMPLANTAÇÃO				
Quadro de Custos Unitários de Serviços						PE-QD 23		

DATA BASE: OUTUBRO/2014		SERVIÇO: Cerca de arame liso 4 fios com mourões cada 2,0 m, esticadores de madeira, a cada 20,0 m, inclusive transporte				UNIDADE: m de mourão e arame liso	
CÓDIGO SERVIÇO: 40901							
CÓDIGO	EQUIPAMENTO	QUANT.	UTILIZAÇÃO		CUSTO OPERACIONAL		CUSTO HORÁRIO
			PROD.	IMPROD.	PRODUTIVO	IMPRODUTIVO	
TOTAL (A)							
CÓDIGO	MAO-DE-OBRA SUPLEMENTAR	K ou R	QUANT.	SALÁRIO BASE		CUSTO HORÁRIO	
TOTAL (B)							
CÓDIGO	ITENS DE INCIDENCIA	%	M.O.	EQUIP.	MAT	CUSTO	
TOTAL (C)							
PRODUÇÃO DA EQUIPE (D)				CUSTO HORÁRIO TOTAL (A+B+C)			
CUSTO UNITÁRIO DE EXECUÇÃO				[(A)+(B) +(C)] / (D) = (E)			
				10,23			
CUSTO UNITÁRIO DER ES							
CÓDIGO	MATERIAIS	UNIDADE	CUSTO	CONSUMO	CUSTO UNITÁRIO		
TOTAL (F)							
CÓDIGO	SERVIÇOS	UNIDADE	CUSTO	CONSUMO	CUSTO UNITÁRIO		
TOTAL (G)							
CÓDIGO	TRANSPORTE	DMT (P)	DMT (T)	DMT (TOT)	CUSTO	CONSUMO	CUSTO UNITÁRIO
1000	Transp. de Mourao p/ cerca (2,50m-D=0,20m)m.bran (estic.)	34,90	7,05	41,95	19,60	0,0034	0,06
1015	Transp. de Mourao p/ cerca (2,20m - D=0,10m)m.branca	34,90	7,05	41,95	19,60	0,0132	0,25
1628	Transp. de Arame ovalado liso (cerca) 45 kg-1000 m	29,20	7,05	36,25	16,95	0,0002	0,00
TOTAL (H)							
0,31							
CUSTO DIRETO TOTAL (E)+(F)+(G)+(H)							10,54
BDI: 26,05%							2,74
CUSTO UNITÁRIO TOTAL:							13,28
OBSERVAÇÕES							
(1) $y = 0,464XP + 0,483XR$							
(2) $y = 0,464XP + 0,483XR$							
(3) $Y = 0,464XP + 0,483XR$							
RODOVIA : 05				PROJETO EXECUTIVO PARA IMPLANTAÇÃO			
TRECHO : Água Pretinha / Água Preta - Divisa Atílio Vivac				Quadro de Custos Unitários de Serviços			
EXTENSÃO : 4,70Km				PE-QD 23			
SEGMENTO :							

DATA BASE: OUTUBRO/2014		SERVIÇO: Calçada de concreto					UNIDADE: m2	
CÓDIGO SERVIÇO: 40911								
CÓDIGO	EQUIPAMENTO	QUANT.	UTILIZAÇÃO		CUSTO OPERACIONAL		CUSTO HORÁRIO	
			PROD.	IMPROD.	PRODUTIVO	IMPRODUTIVO		
TOTAL (A)								
CÓDIGO	MAO-DE-OBRA SUPLEMENTAR	K ou R	QUANT.	SALÁRIO BASE		CUSTO HORÁRIO		
TOTAL (B)								
CÓDIGO	ITENS DE INCIDENCIA	%	M.O.	EQUIP	MAT	CUSTO		
TOTAL (C)								
PRODUÇÃO DA EQUIPE (D)				CUSTO HORÁRIO TOTAL (A+B+C)				
CUSTO UNITÁRIO DE EXECUÇÃO				[(A)+(B) +(C)] / (D) = (E)				30,86
CUSTO UNITÁRIO DER ES								
CÓDIGO	MATERIAIS	UNIDADE	CUSTO	CONSUMO	CUSTO UNITÁRIO			
TOTAL (F)								
CÓDIGO	SERVIÇOS	UNIDADE	CUSTO	CONSUMO	CUSTO UNITÁRIO			
TOTAL (G)								
CÓDIGO	TRANSPORTE	DMT (P)	DMT (T)	DMT (TOT)	CUSTO	CONSUMO	CUSTO UNITÁRIO	
1028	Transp. de Brita graduada	12,90	7,05	19,95	12,26	0,0750	0,91	
TOTAL (H)								0,91
CUSTO DIRETO TOTAL (E)+(F)+(G)+(H)								31,77
BDI: 26,05%								8,27
CUSTO UNITÁRIO TOTAL:								40,04
OBSERVAÇÕES								
y = 0,502XP+0,523XR+2,095								
RODOVIA : 05				PROJETO EXECUTIVO PARA IMPLANTAÇÃO				
TRECHO : Água Pretinha / Água Preta - Divisa Atílio Vwac								
EXTENSÃO : 4,70Km				Quadro de Custos Unitários de Serviços			PE-QD 23	
SEGMENTO :								

DATA BASE: OUTUBRO/2014		SERVIÇO: Concreto estrutural fck = 20,0 MPa, tudo incluído				UNIDADE: m3		
CÓDIGO SERVIÇO: 40360								
CÓDIGO	EQUIPAMENTO	QUANT.	UTILIZAÇÃO		CUSTO OPERACIONAL		CUSTO HORÁRIO	
			PROD.	IMPROD.	PRODUTIVO	IMPRODUTIVO		
TOTAL (A)								
CÓDIGO	MAO-DE-OBRA SUPLEMENTAR	K ou R	QUANT.	SALÁRIO BASE		CUSTO HORÁRIO		
TOTAL (B)								
CÓDIGO	ITENS DE INCIDENCIA	%	M.O.	EQUIP	MAT	CUSTO		
TOTAL (C)								
PRODUÇÃO DA EQUIPE (D)				CUSTO HORÁRIO TOTAL (A+B+C)				
CUSTO UNITÁRIO DE EXECUÇÃO				[(A)+(B) +(C)] / (D) = (E)				437,32
CUSTO UNITÁRIO DER ES								
CÓDIGO	MATERIAIS	UNIDADE	CUSTO	CONSUMO	CUSTO UNITÁRIO			
TOTAL (F)								
CÓDIGO	SERVIÇOS	UNIDADE	CUSTO	CONSUMO	CUSTO UNITÁRIO			
TOTAL (G)								
CÓDIGO	TRANSPORTE	DMT (P)	DMT (T)	DMT (TOT)	CUSTO	CONSUMO	CUSTO UNITÁRIO	
1026	Transp. de Areia grossa jazida c/ carreg. Mecanico	29,50	12,55	42,05	23,47	0,9167	21,51	
1153	Transp. de Cimento	37,40	7,05	44,45	20,76	0,4053	8,41	
1162	Transp. de Pedra britada p/ concret	12,90	7,05	19,95	12,26	1,1655	14,28	
TOTAL (H)								44,20
CUSTO DIRETO TOTAL (E)+(F)+(G)+(H)							481,52	
BDI: 26,05%							125,43	
CUSTO UNITÁRIO TOTAL:							606,95	
OBSERVAÇÕES								
(1) $y = 0,502XP + 0,523XR + 2,095$								
(2) $y = 0,464XP + 0,483XR$								
(3) $y = 0,502XP + 0,523XR + 2,095$								
RODOVIA : 05				PROJETO EXECUTIVO PARA IMPLANTAÇÃO				
TRECHO : Água Pretinha / Água Preta - Divisa Atílio Vivac								
EXTENSÃO : 4,70Km				Quadro de Custos Unitários de Serviços			PE-QD 23	
SEGMENTO :								

DATA BASE: OUTUBRO/2014		SERVIÇO: Formas planas de madeira com 04 (quatro) reaproveitamentos, inclusive transporte das madeiras				UNIDADE: m2		
CÓDIGO SERVIÇO: 40313								
CÓDIGO	EQUIPAMENTO	QUANT.	UTILIZAÇÃO		CUSTO OPERACIONAL		CUSTO HORÁRIO	
			PROD.	IMPROD.	PRODUTIVO	IMPRODUTIVO		
TOTAL (A)								
CÓDIGO	MAO-DE-OBRA SUPLEMENTAR	K ou R	QUANT.	SALÁRIO BASE		CUSTO HORÁRIO		
TOTAL (B)								
CÓDIGO	ITENS DE INCIDENCIA	%	M.O.	EQUIP	MAT	CUSTO		
TOTAL (C)								
PRODUÇÃO DA EQUIPE (D)				CUSTO HORÁRIO TOTAL (A+B+C)				
CUSTO UNITÁRIO DE EXECUÇÃO				[(A)+(B) +(C)] / (D) = (E)				45,65
CUSTO UNITÁRIO DER ES								
CÓDIGO	MATERIAIS	UNIDADE	CUSTO	CONSUMO	CUSTO UNITÁRIO			
TOTAL (F)								
CÓDIGO	SERVIÇOS	UNIDADE	CUSTO	CONSUMO	CUSTO UNITÁRIO			
TOTAL (G)								
CÓDIGO	TRANSPORTE	DMT (P)	DMT (T)	DMT (TOT)	CUSTO	CONSUMO	CUSTO UNITÁRIO	
1094	Transp. de Tábuas de 2,5 cm	28,80	7,05	35,85	16,77	0,0076	0,12	
1095	Transp. de Caibros 8 X 8 cm (pontaleta)	28,80	7,05	35,85	16,77	0,0019	0,03	
1096	Transp. de Sarrafo 10 X 2,5 cm	28,80	7,05	35,85	16,77	0,0012	0,02	
TOTAL (H)								0,17
CUSTO DIRETO TOTAL (E)+(F)+(G)+(H)								45,82
BDI: 26,05%								11,93
CUSTO UNITÁRIO TOTAL:								57,75
OBSERVAÇÕES								
(1) y = 0,464XP+0,483XR								
(2) y = 0,464XP+0,483XR								
(3) y = 0,464XP+0,483XR								
RODOVIA : 05				PROJETO EXECUTIVO PARA IMPLANTAÇÃO				
TRECHO : Água Pretinha / Água Preta - Divisa Atílio Vwac				Quadro de Custos Unitários de Serviços				
EXTENSÃO : 4,70Km				PE-QD 23				
SEGMENTO :								

DATA BASE: OUTUBRO/2014		SERVIÇO Manutenção do canteiro					UNIDADE: mês	
CÓDIGO SERVIÇO:								
CÓDIGO	EQUIPAMENTO	QUANT.	UTILIZAÇÃO		CUSTO OPERACIONAL		CUSTO HORÁRIO	
			PROD.	IMPROD.	PRODUTIVO	IMPRODUTIVO		
TOTAL (A)								
CÓDIGO	MAO-DE-OBRA SUPLEMENTAR	K ou R	QUANT.	SALÁRIO BASE		CUSTO HORÁRIO		
20109	Pedreiro		4,00		10,73	42,92		
20038	Carpinteiro		4,00		14,28	57,12		
20056	Eletricista		4,00		10,73	42,92		
	Encanador		4,00		10,73	42,92		
20002	Servente		110,00		8,65	951,50		
	Adicional mão de obra (20,51%MO)					233,28		
TOTAL (B)								
1.370,66								
PRODUÇÃO DA EQUIPE (C)		1		CUSTO HORÁRIO TOTAL			1.370,66	
CUSTO UNITÁRIO DE EXECUÇÃO				[(A)+(B)] / (C)			1.370,66	
CÓDIGO	MATERIAIS	UNIDADE	CUSTO	CONSUMO	CUSTO UNITÁRIO			
TOTAL (E)								
CÓDIGO	TRANSPORTE	DMT (T)	DMT (P)	DMT (TOT)	CUSTO	CONSUMO	CUSTO UNITÁRIO	
TOTAL (F)								
CUSTO DIRETO TOTAL (E)+(F)+(G)+(H)								
1.370,66								
BDI: 26,05%								
357,05								
CUSTO UNITÁRIO TOTAL:								
1.727,71								
OBSERVAÇÕES								
RODOVIA : 05 TRECHO : Água Pretinha / Água Preta - Divisa Atílio Vivac EXTENSÃO : 4,70Km SEGMENTO :				PROJETO EXECUTIVO PARA IMPLANTAÇÃO Quadro de Custos Unitários de Serviços				
				PE-QD 23				



5.3 – TERRAPLENAGEM

DATA BASE: OUTUBRO/2014		SERVIÇO: LOCAL COM DMT DE ATÉ 3,0 KM Material de 1a. Cat.					UNIDADE: t	
CÓDIGO SERVIÇO: 60019		(de 51 até 100m)						
CÓDIGO	EQUIPAMENTO	QUANT.	UTILIZAÇÃO		CUSTO OPERACIONAL		CUSTO HORÁRIO	
			PROD.	IMPROD.	PRODUTIVO	IMPRODUTIVO		
TOTAL (A)								
CÓDIGO	MAO-DE-OBRA SUPLEMENTAR	K ou R	QUANT.	SALÁRIO BASE		CUSTO HORÁRIO		
TOTAL (B)								
PRODUÇÃO DA EQUIPE (C)				CUSTO HORÁRIO TOTAL (A+B)				
CUSTO UNITÁRIO DE EXECUÇÃO				[(A)+(B)] / (C) = (D)				
CUSTO UNITÁRIO DER ES								
CÓDIGO	MATERIAIS	UNIDADE	CUSTO	CONSUMO	CUSTO UNITÁRIO			
TOTAL (E)								
CÓDIGO	TRANSPORTE	DMT (P)	DMT (T)	DMT (TOT)	CUSTO	CONSUMO	CUSTO UNITÁRIO	
60019	Transporte de material de 1a.	0,00	0,09	0,09	1,20	1,0000	1,20	
TOTAL (F)								1,20
BDI: 26,05%								0,31
CUSTO UNITÁRIO TOTAL:								1,51
OBSERVAÇÕES								
(1) y = 0,649XP+0,717XR+1,138								
RODOVIA : 05				PROJETO EXECUTIVO PARA IMPLANTAÇÃO				
TRECHO : Água Pretinha / Água Preta - Divisa Atílio Viv				Quadro de Custos Unitários de Serviços				
EXTENSÃO : 4,70Km				PE-QD 23				
SEGMENTO :								

DATA BASE: OUTUBRO/2014		SERVIÇO: LOCAL COM DMT DE ATÉ 3,0 KM Material de 1a. Cat. (de 101 a 200m)					UNIDADE: t	
CÓDIGO SERVIÇO: 60019								
CÓDIGO	EQUIPAMENTO	QUANT.	UTILIZAÇÃO		CUSTO OPERACIONAL		CUSTO HORÁRIO	
			PROD.	IMPROD.	PRODUTIVO	IMPRODUTIVO		
TOTAL (A)								
CÓDIGO	MAO-DE-OBRA SUPLEMENTAR	K ou R	QUANT.	SALÁRIO BASE		CUSTO HORÁRIO		
TOTAL (B)								
PRODUÇÃO DA EQUIPE (C)				CUSTO HORÁRIO TOTAL (A+B)				
CUSTO UNITÁRIO DE EXECUÇÃO				[(A)+(B)] / (C) = (D)				
CUSTO UNITÁRIO DER ES								
CÓDIGO	MATERIAIS	UNIDADE	CUSTO	CONSUMO	CUSTO UNITÁRIO			
TOTAL (E)								
CÓDIGO	TRANSPORTE	DMT (P)	DMT (T)	DMT (TOT)	CUSTO	CONSUMO	CUSTO UNITÁRIO	
60019	Transporte de material de 1a.	0,00	0,16	0,16	1,25	1,0000	1,25	
TOTAL (F)							1,25	
BDI: 26,05%							0,33	
CUSTO UNITÁRIO TOTAL:							1,58	
OBSERVAÇÕES								
(1) y = 0,649XP+0,717XR+1,138								
RODOVIA : 05				PROJETO EXECUTIVO PARA IMPLANTAÇÃO				
TRECHO : Água Pretinha / Água Preta - Divisa Atilio Viv				Quadro de Custos Unitários de Serviços				
EXTENSÃO : 4,70Km				PE-QD 23				
SEGMENTO :								

DATA BASE: OUTUBRO/2014		SERVIÇO: LOCAL COM DMT DE ATÉ 3,0 KM Material de 1a. Cat. (de 201 a 400m)					UNIDADE: t	
CÓDIGO SERVIÇO: 60019								
CÓDIGO	EQUIPAMENTO	QUANT.	UTILIZAÇÃO		CUSTO OPERACIONAL		CUSTO HORÁRIO	
			PROD.	IMPROD.	PRODUTIVO	IMPRODUTIVO		
TOTAL (A)								
CÓDIGO	MAO-DE-OBRA SUPLEMENTAR	K ou R	QUANT.	SALÁRIO BASE		CUSTO HORÁRIO		
TOTAL (B)								
PRODUÇÃO DA EQUIPE (C)				CUSTO HORÁRIO TOTAL (A+B)				
CUSTO UNITÁRIO DE EXECUÇÃO				[(A)+(B)] / (C) = (D)				
CUSTO UNITÁRIO DER ES								
CÓDIGO	MATERIAIS	UNIDADE	CUSTO	CONSUMO	CUSTO UNITÁRIO			
TOTAL (E)								
CÓDIGO	TRANSPORTE	DMT (P)	DMT (T)	DMT (TOT)	CUSTO	CONSUMO	CUSTO UNITÁRIO	
60019	Transporte de material de 1a.	0,00	0,27	0,27	1,32	1,0000	1,32	
TOTAL (F)							1,32	
BDI: 26,05%							0,34	
CUSTO UNITÁRIO TOTAL:							1,66	
OBSERVAÇÕES								
(1) y = 0,649XP+0,717XR+1,138								
RODOVIA : 05				PROJETO EXECUTIVO PARA IMPLANTAÇÃO				
TRECHO : Água Pretinha / Água Preta - Divisa Atilio Viv				Quadro de Custos Unitários de Serviços				
EXTENSÃO : 4,70Km				PE-QD 23				
SEGMENTO :								

DATA BASE: OUTUBRO/2014		SERVIÇO: LOCAL COM DMT DE ATÉ 3,0 KM Material de 1a. Cat. (de 401 a 600m)					UNIDADE: t	
CÓDIGO SERVIÇO: 60019								
CÓDIGO	EQUIPAMENTO	QUANT.	UTILIZAÇÃO		CUSTO OPERACIONAL		CUSTO HORÁRIO	
			PROD.	IMPROD.	PRODUTIVO	IMPRODUTIVO		
TOTAL (A)								
CÓDIGO	MAO-DE-OBRA SUPLEMENTAR	K ou R	QUANT.	SALÁRIO BASE		CUSTO HORÁRIO		
TOTAL (B)								
PRODUÇÃO DA EQUIPE (C)				CUSTO HORÁRIO TOTAL (A+B)				
CUSTO UNITÁRIO DE EXECUÇÃO				[(A)+(B)] / (C) = (D)				
CUSTO UNITÁRIO DER ES								
CÓDIGO	MATERIAIS	UNIDADE	CUSTO	CONSUMO	CUSTO UNITÁRIO			
TOTAL (E)								
CÓDIGO	TRANSPORTE	DMT (P)	DMT (T)	DMT (TOT)	CUSTO	CONSUMO	CUSTO UNITÁRIO	
60019	Transporte de material de 1a.	0,00	0,45	0,45	1,45	1,0000	1,45	
TOTAL (F)							1,45	
BDI: 26,05%							0,38	
CUSTO UNITÁRIO TOTAL:							1,83	
OBSERVAÇÕES								
(1) y = 0,649XP+0,717XR+1,138								
RODOVIA : 05				PROJETO EXECUTIVO PARA IMPLANTAÇÃO				
TRECHO : Água Pretinha / Água Preta - Divisa Atilio Viv				Quadro de Custos Unitários de Serviços				
EXTENSÃO : 4,70Km				PE-QD 23				
SEGMENTO :								

DATA BASE: OUTUBRO/2014		SERVIÇO: LOCAL COM DMT DE ATÉ 3,0 KM Material de 1a. Cat.					UNIDADE: t
CÓDIGO SERVIÇO: 60019		(de 601 a 800m)					
CÓDIGO	EQUIPAMENTO	QUANT.	UTILIZAÇÃO		CUSTO OPERACIONAL		CUSTO HORÁRIO
			PROD.	IMPROD.	PRODUTIVO	IMPRODUTIVO	
TOTAL (A)							
CÓDIGO	MAO-DE-OBRA SUPLEMENTAR	K ou R	QUANT.	SALÁRIO BASE		CUSTO HORÁRIO	
TOTAL (B)							
PRODUÇÃO DA EQUIPE (C)				CUSTO HORÁRIO TOTAL (A+B)			
CUSTO UNITÁRIO DE EXECUÇÃO				[(A)+(B)] / (C) = (D)			
CUSTO UNITÁRIO DER ES							
CÓDIGO	MATERIAIS	UNIDADE	CUSTO	CONSUMO	CUSTO UNITÁRIO		
TOTAL (E)							
CÓDIGO	TRANSPORTE	DMT (P)	DMT (T)	DMT (TOT)	CUSTO	CONSUMO	CUSTO UNITÁRIO
60019	Transporte de material de 1a.	0,00	0,68	0,68	1,62	1,0000	1,62
TOTAL (F)							1,62
BDI: 26,05%							0,42
CUSTO UNITÁRIO TOTAL:							2,04
OBSERVAÇÕES							
(1) y = 0,649XP+0,717XR+1,138							
RODOVIA : 05				PROJETO EXECUTIVO PARA IMPLANTAÇÃO			
TRECHO : Água Pretinha / Água Preta - Divisa Atilio Viv							
EXTENSÃO : 4,70Km							
SEGMENTO :				Quadro de Custos Unitários de Serviços			PE-QD 23

DATA BASE: OUTUBRO/2014		SERVIÇO: LOCAL COM DMT DE ATÉ 3,0 KM Material de 1a. Cat.					UNIDADE: t
CÓDIGO SERVIÇO: 60019		(de 801 a 1000m)					
CÓDIGO	EQUIPAMENTO	QUANT.	UTILIZAÇÃO		CUSTO OPERACIONAL		CUSTO HORÁRIO
			PROD.	IMPROD.	PRODUTIVO	IMPRODUTIVO	
TOTAL (A)							
CÓDIGO	MAO-DE-OBRA SUPLEMENTAR	K ou R	QUANT.	SALÁRIO BASE		CUSTO HORÁRIO	
TOTAL (B)							
PRODUÇÃO DA EQUIPE (C)				CUSTO HORÁRIO TOTAL (A+B)			
CUSTO UNITÁRIO DE EXECUÇÃO				[(A)+(B)] / (C) = (D)			
CUSTO UNITÁRIO DER ES							
CÓDIGO	MATERIAIS	UNIDADE	CUSTO	CONSUMO	CUSTO UNITÁRIO		
TOTAL (E)							
CÓDIGO	TRANSPORTE	DMT (P)	DMT (T)	DMT (TOT)	CUSTO	CONSUMO	CUSTO UNITÁRIO
60019	Transporte de material de 1a.	0,00	0,82	0,82	1,72	1,0000	1,72
TOTAL (F)							1,72
BDI: 26,05%							0,45
CUSTO UNITÁRIO TOTAL:							2,17
OBSERVAÇÕES							
(1) y = 0,649XP+0,717XR+1,138							
RODOVIA : 05				PROJETO EXECUTIVO PARA IMPLANTAÇÃO			
TRECHO : Água Pretinha / Água Preta - Divisa Atilio Viv							
EXTENSÃO : 4,70Km				Quadro de Custos Unitários de Serviços			PE-QD 23
SEGMENTO :							

DATA BASE: OUTUBRO/2014		SERVIÇO: LOCAL COM DMT DE ATÉ 3,0 KM Material de 1a. Cat. (de 1001 a 1200m)					UNIDADE: t	
CÓDIGO SERVIÇO: 60019								
CÓDIGO	EQUIPAMENTO	QUANT.	UTILIZAÇÃO		CUSTO OPERACIONAL		CUSTO HORÁRIO	
			PROD.	IMPROD.	PRODUTIVO	IMPRODUTIVO		
TOTAL (A)								
CÓDIGO	MAO-DE-OBRA SUPLEMENTAR	K ou R	QUANT.	SALÁRIO BASE		CUSTO HORÁRIO		
TOTAL (B)								
PRODUÇÃO DA EQUIPE (C)				CUSTO HORÁRIO TOTAL (A+B)				
CUSTO UNITÁRIO DE EXECUÇÃO				[(A)+(B)] / (C) = (D)				
CUSTO UNITÁRIO DER ES								
CÓDIGO	MATERIAIS	UNIDADE	CUSTO	CONSUMO	CUSTO UNITÁRIO			
TOTAL (E)								
CÓDIGO	TRANSPORTE	DMT (P)	DMT (T)	DMT (TOT)	CUSTO	CONSUMO	CUSTO UNITÁRIO	
60019	Transporte de material de 1a.	0,00	1,06	1,06	1,89	1,0000	1,89	
TOTAL (F)							1,89	
BDI: 26,05%							0,49	
CUSTO UNITÁRIO TOTAL:							2,38	
OBSERVAÇÕES								
(1) y = 0,649XP+0,717XR+1,138								
RODOVIA : 05				PROJETO EXECUTIVO PARA IMPLANTAÇÃO				
TRECHO : Água Pretinha / Água Preta - Divisa Atílio Viv				Quadro de Custos Unitários de Serviços				
EXTENSÃO : 4,70Km				PE-QD 23				
SEGMENTO :								

DATA BASE: OUTUBRO/2014		SERVIÇO: LOCAL COM DMT DE ATÉ 3,0 KM Material de 1a. Cat. (de 1201 a 1400m)					UNIDADE: t	
CÓDIGO SERVIÇO: 60019								
CÓDIGO	EQUIPAMENTO	QUANT.	UTILIZAÇÃO		CUSTO OPERACIONAL		CUSTO HORÁRIO	
			PROD.	IMPROD.	PRODUTIVO	IMPRODUTIVO		
TOTAL (A)								
CÓDIGO	MAO-DE-OBRA SUPLEMENTAR	K ou R	QUANT.	SALÁRIO BASE		CUSTO HORÁRIO		
TOTAL (B)								
PRODUÇÃO DA EQUIPE (C)				CUSTO HORÁRIO TOTAL (A+B)				
CUSTO UNITÁRIO DE EXECUÇÃO				[(A)+(B)] / (C) = (D)				
CUSTO UNITÁRIO DER ES								
CÓDIGO	MATERIAIS	UNIDADE	CUSTO	CONSUMO	CUSTO UNITÁRIO			
TOTAL (E)								
CÓDIGO	TRANSPORTE	DMT (P)	DMT (T)	DMT (TOT)	CUSTO	CONSUMO	CUSTO UNITÁRIO	
60019	Transporte de material de 1a.	0,00	1,36	1,36	2,11	1,0000	2,11	
TOTAL (F)								
2,11								
BDI: 26,05%								
0,55								
CUSTO UNITÁRIO TOTAL:								
2,66								
OBSERVAÇÕES								
(1) y = 0,649XP+0,717XR+1,138								
RODOVIA : 05				PROJETO EXECUTIVO PARA IMPLANTAÇÃO				
TRECHO : Água Pretinha / Água Preta - Divisa Atilio Viv								
EXTENSÃO : 4,70Km								
SEGMENTO :				Quadro de Custos Unitários de Serviços			PE-QD 23	

DATA BASE: OUTUBRO/2014		SERVIÇO: LOCAL COM DMT DE ATÉ 3,0 KM Material de 1a. Cat. (de 1401 a 1600m)					UNIDADE: t	
CÓDIGO SERVIÇO: 60019								
CÓDIGO	EQUIPAMENTO	QUANT.	UTILIZAÇÃO		CUSTO OPERACIONAL		CUSTO HORÁRIO	
			PROD.	IMPROD.	PRODUTIVO	IMPRODUTIVO		
TOTAL (A)								
CÓDIGO	MAO-DE-OBRA SUPLEMENTAR	K ou R	QUANT.	SALÁRIO BASE		CUSTO HORÁRIO		
TOTAL (B)								
PRODUÇÃO DA EQUIPE (C)				CUSTO HORÁRIO TOTAL (A+B)				
CUSTO UNITÁRIO DE EXECUÇÃO				[(A)+(B)] / (C) = (D)				
CUSTO UNITÁRIO DER ES								
CÓDIGO	MATERIAIS	UNIDADE	CUSTO	CONSUMO	CUSTO UNITÁRIO			
TOTAL (E)								
CÓDIGO	TRANSPORTE	DMT (P)	DMT (T)	DMT (TOT)	CUSTO	CONSUMO	CUSTO UNITÁRIO	
60019	Transporte de material de 1a.	0,00	1,67	1,67	2,33	1,0000	2,33	
TOTAL (F)								2,33
BDI: 26,05%								0,61
CUSTO UNITÁRIO TOTAL:								2,94
OBSERVAÇÕES								
(1) y = 0,649XP+0,717XR+1,138								
RODOVIA : 05				PROJETO EXECUTIVO PARA IMPLANTAÇÃO				
TRECHO : Água Pretinha / Água Preta - Divisa Atilio Viv				Quadro de Custos Unitários de Serviços				
EXTENSÃO : 4,70Km				PE-QD 23				
SEGMENTO :								

DATA BASE: OUTUBRO/2014		SERVIÇO: Transporte de materiais para DMT acima de 15 KM(Caminhão basculante) (acima de 10001m)				UNIDADE: t	
CÓDIGO SERVIÇO: 60024							
CÓDIGO	EQUIPAMENTO	QUANT.	UTILIZAÇÃO		CUSTO OPERACIONAL		CUSTO HORÁRIO
			PROD.	IMPROD.	PRODUTIVO	IMPRODUTIVO	
TOTAL (A)							
CÓDIGO	MAO-DE-OBRA SUPLEMENTAR	K ou R	QUANT.	SALÁRIO BASE		CUSTO HORÁRIO	
TOTAL (B)							
PRODUÇÃO DA EQUIPE (C)				CUSTO HORÁRIO TOTAL (A+B)			
CUSTO UNITÁRIO DE EXECUÇÃO				[(A)+(B)] / (C) = (D)			
CUSTO UNITÁRIO DER ES							
CÓDIGO	MATERIAIS	UNIDADE	CUSTO	CONSUMO	CUSTO UNITÁRIO		
TOTAL (E)							
CÓDIGO	TRANSPORTE	DMT (P)	DMT (T)	DMT (TOT)	CUSTO	CONSUMO	CUSTO UNITÁRIO
60024	Transporte de material de 1a.	17,60	6,07	23,67	9,79	1,0000	9,79
TOTAL (F)							9,79
BDI: 26,05%							2,55
CUSTO UNITÁRIO TOTAL:							12,34
OBSERVAÇÕES							
(1) y = 0,157XP+0,166XR+6,024							
RODOVIA : 05 TRECHO : Água Pretinha / Água Preta - Divisa Atilio Viv				PROJETO EXECUTIVO PARA IMPLANTAÇÃO			
EXTENSÃO : 4,70Km SEGMENTO :				Quadro de Custos Unitários de Serviços			PE-QD 23

DATA BASE: OUTUBRO/2014		SERVIÇO: Transporte de materiais para DMT acima de 15 KM (Caminhão basculante)					UNIDADE: t	
CÓDIGO SERVIÇO: 60024								
CÓDIGO	EQUIPAMENTO	QUANT.	UTILIZAÇÃO		CUSTO OPERACIONAL		CUSTO HORÁRIO	
			PROD.	IMPROD.	PRODUTIVO	IMPRODUTIVO		
TOTAL (A)								
CÓDIGO	MAO-DE-OBRA SUPLEMENTAR	K ou R	QUANT.	SALÁRIO BASE		CUSTO HORÁRIO		
TOTAL (B)								
PRODUÇÃO DA EQUIPE (C)				CUSTO HORÁRIO TOTAL (A+B)				
CUSTO UNITÁRIO DE EXECUÇÃO				[(A)+(B)] / (C) = (D)				
CUSTO UNITÁRIO DER ES								
CÓDIGO	MATERIAIS	UNIDADE	CUSTO	CONSUMO	CUSTO UNITÁRIO			
TOTAL (E)								
CÓDIGO	TRANSPORTE	DMT (P)	DMT (T)	DMT (TOT)	CUSTO	CONSUMO	CUSTO UNITÁRIO	
60024	Transporte de material de solo saturado	17,60	9,48	27,08	10,36	1,0000	10,36	
TOTAL (F)							10,36	
BDI: 26,05%							2,70	
CUSTO UNITÁRIO TOTAL:							13,06	
OBSERVAÇÕES								
(1) y = 0,157XP+0,166XR+6,024								
RODOVIA : 05				PROJETO EXECUTIVO PARA IMPLANTAÇÃO				
TRECHO : Água Pretinha / Água Preta - Divisa Atilio Viv				Quadro de Custos Unitários de Serviços				
EXTENSÃO : 4,70Km				PE-QD 23				
SEGMENTO :								

DATA BASE: OUTUBRO/2014		SERVIÇO: Bica corrida sem frete, fornecimento e transporte					UNIDADE: m3	
CÓDIGO SERVIÇO:								
CÓDIGO	EQUIPAMENTO	QUANT.	UTILIZAÇÃO		CUSTO OPERACIONAL		CUSTO HORÁRIO	
			PROD.	IMPROD.	PRODUTIVO	IMPRODUTIVO		
TOTAL (A)								
CÓDIGO	MAO-DE-OBRA SUPLEMENTAR	K ou R	QUANT.	SALÁRIO BASE		CUSTO HORÁRIO		
TOTAL (B)								
PRODUÇÃO DA EQUIPE (C)				CUSTO HORÁRIO TOTAL (A+B)				
CUSTO UNITÁRIO DE EXECUÇÃO				[(A)+(B)] / (C) = (D)				
CUSTO UNITÁRIO DER ES								
CÓDIGO	MATERIAIS	UNIDADE	CUSTO	CONSUMO	CUSTO UNITÁRIO			
10118	Bica corrida sem frete	m3	43,76	1,0000	43,76			
TOTAL (E)								
							43,76	
CÓDIGO	TRANSPORTE	DMT (P)	DMT (T)	DMT (TOT)	CUSTO	CONSUMO	CUSTO UNITÁRIO	
	Tranporte de bica corrida	14,00	8,37	22,37	13,50	1,5000	20,25	
TOTAL (F)								
							20,25	
CUSTO DIRETO TOTAL (D) + (E) + (F) + (G)							64,01	
BDI: 26,05%							16,67	
CUSTO UNITÁRIO TOTAL:							80,68	
OBSERVAÇÕES								
(1) y = 0,502XP+0,523XR+2,095								
RODOVIA : 05 TRECHO : Água Pretinha / Água Preta - Divisa Atilio Viv EXTENSÃO : 4,70Km SEGMENTO :				PROJETO EXECUTIVO PARA IMPLANTAÇÃO				
				Quadro de Custos Unitários de Serviços			PE-QD 23	

DATA BASE: OUTUBRO/2014		SERVIÇO: Pedra de mao (incl. 0% IUM) s/ frete, fornecimento e transporte					UNIDADE: m3	
CÓDIGO SERVIÇO:								
CÓDIGO	EQUIPAMENTO	QUANT.	UTILIZAÇÃO		CUSTO OPERACIONAL		CUSTO HORÁRIO	
			PROD.	IMPROD.	PRODUTIVO	IMPRODUTIVO		
TOTAL (A)								
CÓDIGO	MAO-DE-OBRA SUPLEMENTAR	K ou R	QUANT.	SALÁRIO BASE		CUSTO HORÁRIO		
TOTAL (B)								
PRODUÇÃO DA EQUIPE (C)				CUSTO HORÁRIO TOTAL (A+B)				
CUSTO UNITÁRIO DE EXECUÇÃO				[(A)+(B)] / (C) = (D)				
CUSTO UNITÁRIO DER ES								
CÓDIGO	MATERIAIS	UNIDADE	CUSTO	CONSUMO	CUSTO UNITÁRIO			
10121	Pedra de mao (incl. 0% IUM) s/ frete	m3	45,23	1,0000	45,23			
TOTAL (E)								
45,23								
CÓDIGO	TRANSPORTE	DMT (P)	DMT (T)	DMT (TOT)	CUSTO	CONSUMO	CUSTO UNITÁRIO	
	Tranporte de pedra de mão	14,00	8,37	22,37	13,50	1,5000	20,25	
TOTAL (F)								
20,25								
CUSTO DIRETO TOTAL (D) + (E) + (F) + (G)								
65,48								
BDI: 26,05%								
17,06								
CUSTO UNITÁRIO TOTAL:								
82,54								
OBSERVAÇÕES								
(1) y = 0,502XP+0,523XR+2,095								
RODOVIA : 05				PROJETO EXECUTIVO PARA IMPLANTAÇÃO				
TRECHO : Água Pretinha / Água Preta - Divisa Atilio Viv				Quadro de Custos Unitários de Serviços				
EXTENSÃO : 4,70Km				PE-QD 23				
SEGMENTO :								

DATA BASE: OUTUBRO/2014		SERVIÇO: Transporte de materiais para DMT acima de 15 KM(Caminhão basculante) (Material do corta rio encaminhado ao Bota Fora)				UNIDADE: t	
CÓDIGO SERVIÇO: 60024							
CÓDIGO	EQUIPAMENTO	QUANT.	UTILIZAÇÃO		CUSTO OPERACIONAL		CUSTO HORÁRIO
			PROD.	IMPROD.	PRODUTIVO	IMPRODUTIVO	
TOTAL (A)							
CÓDIGO	MAO-DE-OBRA SUPLEMENTAR	K ou R	QUANT.	SALÁRIO BASE		CUSTO HORÁRIO	
TOTAL (B)							
PRODUÇÃO DA EQUIPE (C)				CUSTO HORÁRIO TOTAL (A+B)			
CUSTO UNITÁRIO DE EXECUÇÃO				[(A)+(B)] / (C) = (D)			
CUSTO UNITÁRIO DER ES							
CÓDIGO	MATERIAIS	UNIDADE	CUSTO	CONSUMO	CUSTO UNITÁRIO		
TOTAL (E)							
CÓDIGO	TRANSPORTE	DMT (P)	DMT (T)	DMT (TOT)	CUSTO	CONSUMO	CUSTO UNITÁRIO
60024	Transporte de material de 1a.	17,60	9,22	26,82	10,32	1,0000	10,31
TOTAL (F)							10,31
BDI: 26,05%							2,69
CUSTO UNITÁRIO TOTAL:							13,00
OBSERVAÇÕES							
(1) y = 0,157XP+0,166XR+6,024							
RODOVIA : 05 TRECHO : Água Pretinha / Água Preta - Divisa Atilio Viv				PROJETO EXECUTIVO PARA IMPLANTAÇÃO			
EXTENSÃO : 4,70Km SEGMENTO :							



5.4 – PAVIMENTAÇÃO

DATA BASE: OUTUBRO/2014		SERVIÇO: Transporte de materiais para DMT acima de 15 KM (Caminhão basculante)- Transporte de material de jazida para sub base					UNIDADE: t	
CÓDIGO SERVIÇO: 60024								
CÓDIGO	EQUIPAMENTO	QUANT.	UTILIZAÇÃO		CUSTO OPERACIONAL		CUSTO HORÁRIO	
			PROD.	IMPROD.	PRODUTIVO	IMPRODUTIVO		
TOTAL (A)								
CÓDIGO	MAO-DE-OBRA SUPLEMENTAR	K ou R	QUANT.	SALÁRIO BASE		CUSTO HORÁRIO		
TOTAL (B)								
PRODUÇÃO DA EQUIPE (C)				CUSTO HORÁRIO TOTAL (A+B)				
CUSTO UNITÁRIO DE EXECUÇÃO				[(A)+(B)] / (C) = (D)				
CUSTO UNITÁRIO DER ES								
CÓDIGO	MATERIAIS	UNIDADE	CUSTO	CONSUMO	CUSTO UNITÁRIO			
TOTAL (E)								
CÓDIGO	TRANSPORTE	DMT (P)	DMT (T)	DMT (TOT)	CUSTO	CONSUMO	CUSTO UNITÁRIO	
60024	Transporte de material de jazida para sub-base	0,00	24,48	24,48	10,08	1,0000	10,08	
TOTAL (F)							10,08	
BDI: 26,05%							2,63	
CUSTO UNITÁRIO TOTAL:							12,71	
OBSERVAÇÕES								
(1) y = 0,157XP+0,166XR+6,024								
RODOVIA : 05				PROJETO EXECUTIVO PARA IMPLANTAÇÃO				
TRECHO : Água Pretinha / Água Preta - Divisa Atílio Vivacqua								
EXTENSÃO : 4,70Km				Quadro de Custos Unitários de Serviços			PE-QD 23	
SEGMENTO :								

DATA BASE: OUTUBRO/2014		SERVIÇO: Base de solo brita, 30% de solo, 30% de brita 2, 10% de brita 0 e 30% de pó de pedra, inclusive fornecimento da brita e transporte					UNIDADE: m3	
CÓDIGO SERVIÇO:								
CÓDIGO	EQUIPAMENTO	QUANT.	UTILIZAÇÃO		CUSTO OPERACIONAL		CUSTO HORÁRIO	
			PROD.	IMPROD.	PRODUTIVO	IMPRODUTIVO		
30007	Caminhão tanque L 1319/48 PBT=12,9t (6.00	1,0000	1,0000	0,0000	111,43	30,36	111,43	
30080	Conjunto moto bomba diam. 4"	1,0000	0,5000	0,5000	13,29	9,11	11,20	
30054	Grade de disco GA-24x24 (TATU) ou equivalente	2,0000	0,7000	0,3000	13,56	12,13	26,26	
30022	Motoniveladora Caterpillar modelo 120K (cab + ar + ripper) ou equivalente	1,0000	1,0000	0,0000	190,07	68,19	190,07	
30038	Rolo AP liso de aço CA 2505 STD Dynapac ou equivalente	1,0000	0,8000	0,2000	146,19	50,74	127,10	
30040	Rolo AP vib. patas 100 mm CA-25P (DYNAPAC)	1,0000	0,4000	0,6000	146,49	50,12	88,67	
30033	Rolo compactador de pneus CP 224, Dynapac ou equivalente	1,0000	0,5000	0,5000	140,73	46,90	93,82	
30030	Trator agrícola MF 297/4 -4 X 4 (MASSEY FERGUSSON) ou equivalente	1,0000	0,7000	0,3000	94,57	28,99	74,90	
TOTAL (A)							723,45	
CÓDIGO	MAO-DE-OBRA SUPLEMENTAR	K ou R	QUANT.	SALÁRIO BASE		CUSTO HORÁRIO		
20063	Encarregado de pista		0,6000	19,56		11,74		
20088	Greidista		1,0000	10,73		10,73		
20002	Servente		5,0000	8,65		43,25		
TOTAL (B)							65,72	
PRODUÇÃO DA EQUIPE (C)		48		CUSTO HORÁRIO TOTAL (A+B)			789,17	
CUSTO UNITÁRIO DE EXECUÇÃO				[(A)+(B)] / (C) = (D)			16,44	
CUSTO UNITÁRIO DER ES								
CÓDIGO	MATERIAIS	UNIDADE	CUSTO	CONSUMO	CUSTO UNITÁRIO			
10113	Brita 0 (incl. 0% IUM) sem frete	m3	55,92	0,1600	8,95			
10115	Brita 2 (incl. 0% IUM) sem frete	m3	47,94	0,4800	23,01			
10120	Pó de pedra (incl. 0% IUM) sem frete	m3	36,09	0,4800	17,32			
TOTAL (E)							49,28	
CÓDIGO	TRANSPORTE	DMT (P)	DMT (T)	DMT (TOT)	CUSTO	CONSUMO	CUSTO UNITÁRIO	
1028	Brita 0	12,90	8,00	20,90	12,75	0,2400	3,06	
1239	Brita 2	12,90	8,00	20,90	12,75	0,7200	9,18	
1029	Pó de pedra	12,90	8,00	20,90	12,75	0,7200	9,18	
TOTAL (F)							21,42	
CUSTO DIRETO TOTAL (D) + (E) + (F) + (G)							87,14	
BDI: 26,05%							22,70	
CUSTO UNITÁRIO TOTAL:							109,84	
OBSERVAÇÕES								
(1) y = 0,502XP+0,523XR+2,095								
(2) y = 0,502XP+0,523XR+2,095								
(3) y = 0,502XP+0,523XR+2,095								
RODOVIA : 05				PROJETO EXECUTIVO PARA IMPLANTAÇÃO				
TRECHO : Água Pretinha / Água Preta - Divisa Atilio Vivacqua								
EXTENSÃO : 4,70Km				Quadro de Custos Unitários de Serviços			PE-QD 23	
SEGMENTO :								

DATA BASE: OUTUBRO/2014		SERVIÇO: Transporte de materiais para DMT acima de 15 KM (Caminhão basculante)- Transporte de material de jazida para base					UNIDADE: t	
CÓDIGO SERVIÇO: 60024								
CÓDIGO	EQUIPAMENTO	QUANT.	UTILIZAÇÃO		CUSTO OPERACIONAL		CUSTO HORÁRIO	
			PROD.	IMPROD.	PRODUTIVO	IMPRODUTIVO		
TOTAL (A)								
CÓDIGO	MAO-DE-OBRA SUPLEMENTAR	K ou R	QUANT.	SALÁRIO BASE		CUSTO HORÁRIO		
TOTAL (B)								
PRODUÇÃO DA EQUIPE (C)				CUSTO HORÁRIO TOTAL (A+B)				
CUSTO UNITÁRIO DE EXECUÇÃO				[(A)+(B)] / (C) = (D)				
CUSTO UNITÁRIO DER ES								
CÓDIGO	MATERIAIS	UNIDADE	CUSTO	CONSUMO	CUSTO UNITÁRIO			
TOTAL (E)								
CÓDIGO	TRANSPORTE	DMT (P)	DMT (T)	DMT (TOT)	CUSTO	CONSUMO	CUSTO UNITÁRIO	
60024	Transporte de material de jazida para base	0,00	24,40	24,40	10,07	1,0000	10,07	
TOTAL (F)							10,07	
BDI: 26,05%							2,62	
CUSTO UNITÁRIO TOTAL:							12,69	
OBSERVAÇÕES								
(1) y = 0,157XP+0,166XR+6,024								
RODOVIA : 05 TRECHO : Água Pretinha / Água Preta - Divisa Atilio Vivacqua EXTENSÃO : 4,70Km SEGMENTO :				PROJETO EXECUTIVO PARA IMPLANTAÇÃO				
				Quadro de Custos Unitários de Serviços			PE-QD 23	

DATA BASE: OUTUBRO/2014		SERVIÇO: Lavagem de brita para tratamento					UNIDADE: m³	
CÓDIGO SERVIÇO:								
CÓDIGO	EQUIPAMENTO	QUANT.	UTILIZAÇÃO		CUSTO OPERACIONAL		CUSTO HORÁRIO	
			PROD.	IMPROD.	PRODUTIVO	IMPRODUTIVO		
30000	Caminhão basculante 1315C PBT=12,9t (TOCO 8,0t)	1,00	1,0000	0,0000	116,65	32,12	116,65	
30023	Carregadeira de rodas ref. Caterpillar modelo 924H (1,9 m3)	1,00	0,2000	0,8000	154,55	53,48	73,69	
30080	Conjunto moto bomba diam. 4"	1,00	0,7000	0,3000	13,29	9,11	12,04	
TOTAL (A)							202,38	
CÓDIGO	MAO-DE-OBRA SUPLEMENTAR	K ou R	QUANT.	SALÁRIO BASE		CUSTO HORÁRIO		
20002	Servente		2,00	8,65		17,30		
TOTAL (B)							17,30	
PRODUÇÃO DA EQUIPE (C)		18,75		CUSTO HORÁRIO TOTAL (A+B)			219,68	
CUSTO UNITÁRIO DE EXECUÇÃO				[(A)+(B)] / (C) = (D)			11,72	
CÓDIGO	MATERIAIS	UNIDADE	CUSTO	CONSUMO	CUSTO UNITÁRIO			
TOTAL (E)								
CÓDIGO	SERVIÇOS	UNIDADE	CUSTO	CONSUMO	CUSTO UNITÁRIO			
TOTAL (F)							0,00	
CÓDIGO	TRANSPORTE	DMT (P)	DMT (T)	DMT (TOT)	CUSTO	CONSUMO	CUSTO UNITÁRIO	
TOTAL (G)							0,00	
CUSTO DIRETO TOTAL (D) + (E) + (F) + (G)							11,72	
BDI: 26,05%								
CUSTO UNITÁRIO TOTAL:							11,72	
OBSERVAÇÕES: Composição auxiliar para o item 40873 - "T.S.B.D. com capa selante, executado c/ Multidistribuidor exclus. forn. e transp. com. da emulsão, inclus. lavagem brita e transp. comerc. areia, brita"								
RODOVIA : 05 TRECHO : Água Pretinha / Água Preta - Divisa Atílio Vivacqua EXTENSÃO : 4,70Km SEGMENTO :				PROJETO EXECUTIVO PARA IMPLANTAÇÃO				
Quadro de Custos Unitários de Serviços						PE-QD 23		

DATA BASE: OUTUBRO/2014		T.S.B.D. com capa selante, executado c/ SERVIÇO: Multidistribuidor exclus. fom. e transp. com. da emulsão, inclus. lavagem brita e transp. comerc. areia, brita					UNIDADE: m³	
CÓDIGO SERVIÇO: 40873								
CÓDIGO	EQUIPAMENTO	QUANT.	UTILIZAÇÃO		CUSTO OPERACIONAL		CUSTO HORÁRIO	
			PROD.	IMPROD.	PRODUTIVO	IMPRODUTIVO		
30046	Multi distribuidor de agregados	1,00	1,0000	0,0000	197,80	63,12	197,80	
30029	Retroescavadeira MF 86 TM	1,00	0,2500	0,7500	78,51	31,44	43,21	
30032	Rolo AP de pneus AP-26 (8,9t)	1,00	0,4000	0,6000	132,60	47,55	81,57	
30034	Rolo AP liso de aço RT-82H (6,5t)	1,00	0,4000	0,6000	69,31	30,52	46,04	
30084	Tanque estacionário 20.000 L	2,00	1,0000	0,0000	4,80	3,43	9,60	
30030	Trator agrícola MF 297/4 -4 X 4	1,00	0,6000	0,4000	94,57	28,99	68,34	
30051	Vassoura mecânica VM-2440	1,00	0,6000	0,4000	7,21	4,52	6,13	
TOTAL (A)							452,69	
CÓDIGO	MAO-DE-OBRA SUPLEMENTAR	K ou R	QUANT.	SALÁRIO BASE		CUSTO HORÁRIO		
20063	Encarregado de pista		1,00	19,56		19,56		
20002	Servente		6,00	8,65		51,90		
TOTAL (B)							71,46	
PRODUÇÃO DA EQUIPE (C)		250		CUSTO HORÁRIO TOTAL (A+B)			524,15	
CUSTO UNITÁRIO DE EXECUÇÃO				[(A)+(B)] / (C) = (D)			2,10	
CÓDIGO	MATERIAIS	UNIDADE	CUSTO	CONSUMO	CUSTO UNITÁRIO			
10109	Areia grossa jazida com carregamento mecânico	m3	52,50	0,0021	0,11			
10113	Brita 0 (incl. 0% IUM) sem frete	m3	55,92	0,0140	0,78			
10114	Brita 1 (incl. 0% IUM) sem frete	m3	49,14	0,0153	0,75			
TOTAL (E)							1,64	
CÓDIGO	SERVIÇOS	UNIDADE	CUSTO	CONSUMO	CUSTO UNITÁRIO			
42229	Lavagem de brita para tratamento	m3	11,72	0,0294	0,34			
TOTAL (F)							0,34	
CÓDIGO	TRANSPORTE	DMT (P)	DMT (T)	DMT (TOT)	CUSTO	CONSUMO	CUSTO UNITÁRIO	
1026	Areia grossa jazida com carregamento mecânico	29,50	13,54	43,04	23,99	0,0135	0,32	
1024	Brita 0 (incl. 0% IUM) sem frete	12,90	8,04	20,94	12,78	0,0158	0,20	
1025	Brita 1 (incl. 0% IUM) sem frete	12,90	8,04	20,94	12,78	0,0284	0,36	
TOTAL (G)							0,88	
CUSTO DIRETO TOTAL (D) + (E) + (F) + (G)							4,96	
BDI: 26,05%							1,29	
CUSTO UNITÁRIO TOTAL:							6,25	
OBSERVAÇÕES								
(1) y = 0,502XP+0,523XR+2,095								
(2) y = 0,502XP+0,523XR+2,095								
(3) y = 0,502XP+0,523XR+2,095								
RODOVIA : 05				PROJETO EXECUTIVO PARA IMPLANTAÇÃO				
TRECHO : Água Pretinha / Água Preta - Divisa Atilio Vivacqua								
EXTENSÃO : 4,70Km				Quadro de Custos Unitários de Serviços			PE-QD 23	
SEGMENTO :								

DATA BASE: OUTUBRO/2014		SERVIÇO: Transporte de materiais para DMT acima de 15 KM (Caminhão basculante)- Transporte de areia para PAV-S					UNIDADE: t	
CÓDIGO SERVIÇO: 60024								
CÓDIGO	EQUIPAMENTO	QUANT.	UTILIZAÇÃO		CUSTO OPERACIONAL		CUSTO HORÁRIO	
			PROD.	IMPROD.	PRODUTIVO	IMPRODUTIVO		
TOTAL (A)								
CÓDIGO	MAO-DE-OBRA SUPLEMENTAR	K ou R	QUANT.	SALÁRIO BASE		CUSTO HORÁRIO		
TOTAL (B)								
PRODUÇÃO DA EQUIPE (C)				CUSTO HORÁRIO TOTAL (A+B)				
CUSTO UNITÁRIO DE EXECUÇÃO				[(A)+(B)] / (C) = (D)				
CUSTO UNITÁRIO DER ES								
CÓDIGO	MATERIAIS	UNIDADE	CUSTO	CONSUMO	CUSTO UNITÁRIO			
TOTAL (E)								
CÓDIGO	TRANSPORTE	DMT (P)	DMT (T)	DMT (TOT)	CUSTO	CONSUMO	CUSTO UNITÁRIO	
60024	Transporte de areia	29,50	12,05	41,55	12,66	1,0000	12,65	
TOTAL (F)							12,65	
BDI: 26,05%							3,30	
CUSTO UNITÁRIO TOTAL:							15,95	
OBSERVAÇÕES								
(1) y = 0,157XP+0,166XR+6,024								
RODOVIA : 05 TRECHO : Água Pretinha / Água Preta - Divisa Atílio Vivacqua EXTENSÃO : 4,70Km SEGMENTO :				PROJETO EXECUTIVO PARA IMPLANTAÇÃO				
				Quadro de Custos Unitários de Serviços			PE-QD 23	

DATA BASE: OUTUBRO/2014		SERVIÇO: Transporte de materiais para DMT acima de 15 KM (Caminhão basculante)- Transporte de bloco de concreto para PVS					UNIDADE: t	
CÓDIGO SERVIÇO: 60024								
CÓDIGO	EQUIPAMENTO	QUANT.	UTILIZAÇÃO		CUSTO OPERACIONAL		CUSTO HORÁRIO	
			PROD.	IMPROD.	PRODUTIVO	IMPRODUTIVO		
TOTAL (A)								
CÓDIGO	MAO-DE-OBRA SUPLEMENTAR	K ou R	QUANT.	SALÁRIO BASE		CUSTO HORÁRIO		
TOTAL (B)								
PRODUÇÃO DA EQUIPE (C)				CUSTO HORÁRIO TOTAL (A+B)				
CUSTO UNITÁRIO DE EXECUÇÃO				[(A)+(B)] / (C) = (D)				
CUSTO UNITÁRIO DER ES								
CÓDIGO	MATERIAIS	UNIDADE	CUSTO	CONSUMO	CUSTO UNITÁRIO			
TOTAL (E)								
CÓDIGO	TRANSPORTE	DMT (P)	DMT (T)	DMT (TOT)	CUSTO	CONSUMO	CUSTO UNITÁRIO	
60024	Transporte de bloco de concreto	28,40	6,55	34,95	11,57	1,0000	11,57	
TOTAL (F)							11,57	
BDI: 26,05%							3,01	
CUSTO UNITÁRIO TOTAL:							14,58	
OBSERVAÇÕES								
(1) y = 0,157XP+0,166XR+6,024								
RODOVIA : 05 TRECHO : Água Pretinha / Água Preta - Divisa Atílio Vivacqua EXTENSÃO : 4,70Km SEGMENTO :				PROJETO EXECUTIVO PARA IMPLANTAÇÃO				
				Quadro de Custos Unitários de Serviços			PE-QD 23	

DATA BASE: OUTUBRO/2014		SERVIÇO: TR-303 (Mat. Asf. F. DNIT) - CM-30, transporte					UNIDADE: t	
CÓDIGO SERVIÇO:60008								
CÓDIGO	EQUIPAMENTO	QUANT.	UTILIZAÇÃO		CUSTO OPERACIONAL		CUSTO HORÁRIO	
			PROD.	IMPROD.	PRODUTIVO	IMPRODUTIVO		
TOTAL (A)								
CÓDIGO	MAO-DE-OBRA SUPLEMENTAR		K ou R	QUANT.	SALÁRIO BASE		CUSTO HORÁRIO	
TOTAL (B)								
PRODUÇÃO DA EQUIPE (C)				CUSTO HORÁRIO TOTAL (A+B)				
CUSTO UNITÁRIO DE EXECUÇÃO				[(A)+(B)] / (C) = (D)				
CUSTO UNITÁRIO DER ES								
CÓDIGO	MATERIAIS			UNIDADE	CUSTO	CONSUMO	CUSTO UNITÁRIO	
TOTAL (E)								
CÓDIGO	TRANSPORTE	DMT (P)	DMT (T)	DMT (TOT)	CUSTO	CONSUMO	CUSTO UNITÁRIO	
60008	CM-30	399,40	7,99	407,39	165,77	1,0000	165,77	
TOTAL (F)							165,77	
BDI: 15,00%							24,87	
CUSTO UNITÁRIO TOTAL:							190,64	
OBSERVAÇÕES								
y = 0,325XP+0,439XR+32,460								
RODOVIA : 05 TRECHO : Água Pretinha / Água Preta - Divisa Atílio Vivacqua EXTENSÃO : 4,70Km SEGMENTO :				PROJETO EXECUTIVO PARA IMPLANTAÇÃO				
Quadro de Custos Unitários de Serviços						PE-QD 23		

DATA BASE: OUTUBRO/2014		SERVIÇO: TR-303 (Mat. Asf. F. DNIT) - RR-2C, transporte					UNIDADE: t	
CÓDIGO SERVIÇO:60008								
CÓDIGO	EQUIPAMENTO	QUANT.	UTILIZAÇÃO		CUSTO OPERACIONAL		CUSTO HORÁRIO	
			PROD.	IMPROD.	PRODUTIVO	IMPRODUTIVO		
TOTAL (A)								
CÓDIGO	MAO-DE-OBRA SUPLEMENTAR	K ou R	QUANT.	SALÁRIO BASE		CUSTO HORÁRIO		
TOTAL (B)								
PRODUÇÃO DA EQUIPE (C)				CUSTO HORÁRIO TOTAL (A+B)				
CUSTO UNITÁRIO DE EXECUÇÃO				[(A)+(B)] / (C) = (D)				
CUSTO UNITÁRIO DER ES								
CÓDIGO	MATERIAIS	UNIDADE	CUSTO	CONSUMO	CUSTO UNITÁRIO			
TOTAL (E)								
CÓDIGO	TRANSPORTE	DMT (P)	DMT (T)	DMT (TOT)	CUSTO	CONSUMO	CUSTO UNITÁRIO	
60008	RR-2C	399,40	8,04	407,44	165,79	1,0000	165,79	
TOTAL (F)							165,79	
BDI: 15,00%							24,87	
CUSTO UNITÁRIO TOTAL:							190,66	
OBSERVAÇÕES								
y = 0,325XP+0,439XR+32,460								
RODOVIA : 05 TRECHO : Água Pretinha / Água Preta - Divisa Atílio Vivacqua EXTENSÃO : 4,70Km SEGMENTO :				PROJETO EXECUTIVO PARA IMPLANTAÇÃO				
				Quadro de Custos Unitários de Serviços			PE-QD 23	



5.5 – DRENAGEM

DATA BASE: OUTUBRO/2014		SERVIÇO: Transporte de materiais para DMT acima de 15 KM (Caminhão basculante) (Implantação)					UNIDADE: t	
CÓDIGO SERVIÇO: 60024								
CÓDIGO	EQUIPAMENTO	QUANT.	UTILIZAÇÃO		CUSTO OPERACIONAL		CUSTO HORÁRIO	
			PROD.	IMPROD.	PRODUTIVO	IMPRODUTIVO		
TOTAL (A)								
CÓDIGO	MAO-DE-OBRA SUPLEMENTAR	K ou R	QUANT.	SALÁRIO BASE		CUSTO HORÁRIO		
TOTAL (B)								
PRODUÇÃO DA EQUIPE (C)				CUSTO HORÁRIO TOTAL (A+B)				
CUSTO UNITÁRIO DE EXECUÇÃO				[(A)+(B)] / (C) = (D)				
CUSTO UNITÁRIO DER ES								
CÓDIGO	MATERIAIS	UNIDADE	CUSTO	CONSUMO	CUSTO UNITÁRIO			
TOTAL (E)								
CÓDIGO	TRANSPORTE	DMT (P)	DMT (T)	DMT (TOT)	CUSTO	CONSUMO	CUSTO UNITÁRIO	
60024	Material para reaterro	17,5000	0,3900	17,8900	8,84	1,0000	8,83	
TOTAL (F)							8,83	
CUSTO DIRETO TOTAL							8,83	
BDI: 26,05%							2,30	
CUSTO UNITÁRIO TOTAL:							11,13	
OBSERVAÇÕES								
y = 0,157XP+0,166XR+6,024								
RODOVIA : 05				PROJETO EXECUTIVO PARA IMPLANTAÇÃO				
TRECHO : Água Pretinha / Água Preta - Divisa Atílio Vivacqua								
EXTENSÃO : 4,70Km				Quadro de Custos Unitários de Serviços			PE-QD 23	
SEGMENTO :								

DATA BASE: OUTUBRO/2014		SERVIÇO: LOCAL COM DMT ATÉ 3,0 KM(Caminhão basculante)		UNIDADE: t			
CÓDIGO SERVIÇO: 60019		(Demolição)					
CÓDIGO	EQUIPAMENTO	QUANT.	UTILIZAÇÃO		CUSTO OPERACIONAL		CUSTO HORÁRIO
			PROD.	IMPROD.	PRODUTIVO	IMPRODUTIVO	
TOTAL (A)							
CÓDIGO	MAO-DE-OBRA SUPLEMENTAR	K ou R	QUANT.	SALÁRIO BASE		CUSTO HORÁRIO	
TOTAL (B)							
PRODUÇÃO DA EQUIPE (C)				CUSTO HORÁRIO TOTAL (A+B)			
CUSTO UNITÁRIO DE EXECUÇÃO				[(A)+(B)] / (C) = (D)			
CUSTO UNITÁRIO DER ES							
CÓDIGO	MATERIAIS	UNIDADE	CUSTO	CONSUMO	CUSTO UNITÁRIO		
TOTAL (E)							
CÓDIGO	TRANSPORTE	DMT (P)	DMT (T)	DMT (TOT)	CUSTO	CONSUMO	CUSTO UNITÁRIO
60019	Material para reaterro	0,0000	0,6800	0,6800	1,62	1,0000	1,62
TOTAL (F)							1,62
CUSTO DIRETO TOTAL							1,62
BDI: 26,05%							0,42
CUSTO UNITÁRIO TOTAL:							2,04
OBSERVAÇÕES							
y = 0,649XP+0,717XR+1,138							
RODOVIA : 05				PROJETO EXECUTIVO PARA IMPLANTAÇÃO			
TRECHO : Água Pretinha / Água Preta - Divisa Atílio Vivacqua							
EXTENSÃO : 4,70Km				Quadro de Custos Unitários de Serviços			PE-QD 23
SEGMENTO :							

DATA BASE: OUTUBRO/2014		SERVIÇO: Corpo BSTC (greide) diâmetro 0,80m CA-1 PB inclusive escavação, reaterro e transporte do tubo					UNIDADE: m	
CÓDIGO SERVIÇO:40433								
CÓDIGO	EQUIPAMENTO	QUANT.	UTILIZAÇÃO		CUSTO OPERACIONAL		CUSTO HORÁRIO	
			PROD.	IMPROD.	PRODUTIVO	IMPRODUTIVO		
TOTAL (A)								
CÓDIGO	MAO-DE-OBRA SUPLEMENTAR	K ou R	QUANT.	SALÁRIO BASE		CUSTO HORÁRIO		
TOTAL (B)								
CÓDIGO	ITENS DE INCIDENCIA	%	M.O.	EQUIP	MAT	CUSTO		
TOTAL (C)								
PRODUÇÃO DA EQUIPE (E)		1		CUSTO HORÁRIO TOTAL (A+B+C)				
CUSTO UNITÁRIO DE EXECUÇÃO				[(A)+(B)+(C)] / (D) = (E)			342,73	
CÓDIGO	MATERIAIS	UNIDADE	CUSTO	CONSUMO	CUSTO UNITÁRIO			
TOTAL (F)								
CÓDIGO	SERVIÇOS	UNIDADE	CUSTO	CONSUMO	CUSTO UNITÁRIO			
TOTAL (G)								
0,00								
CÓDIGO	TRANSPORTE	DMT (P)	DMT (T)	DMT (TOT)	CUSTO	CONSUMO	CUSTO UNITÁRIO	
1006	Transp. de Tubo de concreto armado D=0,80m CA-1 PB	27,40	7,05	34,45	16,12	0,6500	10,48	
TOTAL (H)								
10,48								
Custo Direto Total (E) + (F) + (G) + (H)							353,21	
BDI: 26,05%							92,01	
CUSTO UNITÁRIO TOTAL:							445,22	
OBSERVAÇÕES								
(1) y = 0,464XP+0,483XR								
RODOVIA : 05 TRECHO : Água Pretinha / Água Preta - Divisa Atílio Vi EXTENSÃO : 4,70Km SEGMENTO :				PROJETO EXECUTIVO PARA IMPLANTAÇÃO				
				Quadro de Custos Unitários de Serviços			PE-QD 23	

DATA BASE: OUTUBRO/2014		SERVIÇO: Corpo BSTC (grota) diâmetro 0,80 m CA-1 PB exclusive escavação e reaterro, inclusive transporte do tubo					UNIDADE: m	
CÓDIGO SERVIÇO:40449								
CÓDIGO	EQUIPAMENTO	QUANT.	UTILIZAÇÃO		CUSTO OPERACIONAL		CUSTO HORÁRIO	
			PROD.	IMPROD.	PRODUTIVO	IMPRODUTIVO		
TOTAL (A)								
CÓDIGO	MAO-DE-OBRA SUPLEMENTAR	K ou R	QUANT.	SALÁRIO BASE		CUSTO HORÁRIO		
TOTAL (B)								
CÓDIGO	ITENS DE INCIDENCIA	%	M.O.	EQUIP	MAT	CUSTO		
TOTAL (C)								
PRODUÇÃO DA EQUIPE (E)		1		CUSTO HORÁRIO TOTAL (A+B+C)				
CUSTO UNITÁRIO DE EXECUÇÃO				[(A)+(B)+(C)] / (D) = (E)			247,56	
CÓDIGO	MATERIAIS	UNIDADE	CUSTO	CONSUMO	CUSTO UNITÁRIO			
TOTAL (F)								
CÓDIGO	SERVIÇOS	UNIDADE	CUSTO	CONSUMO	CUSTO UNITÁRIO			
TOTAL (G)								
CÓDIGO	TRANSPORTE	DMT (P)	DMT (T)	DMT (TOT)	CUSTO	CONSUMO	CUSTO UNITÁRIO	
1006	Transp. de Tubo de concreto amado D=0,80m CA-1 PB	27,40	7,05	34,45	16,12	0,6500	10,48	
TOTAL (H)								
Custo Direto Total (E) + (F) + (G) + (H)							258,04	
BDI: 26,05%							67,22	
CUSTO UNITÁRIO TOTAL:							325,26	
OBSERVAÇÕES								
(1) y = 0,464XP+0,483XR								
RODOVIA : 05 TRECHO : Água Pretinha / Água Preta - Divisa Atilio Viv				PROJETO EXECUTIVO PARA IMPLANTAÇÃO				
EXTENSÃO : 4,70Km SEGMENTO :				Quadro de Custos Unitários de Serviços			PE-QD 23	

DATA BASE: OUTUBRO/2014		SERVIÇO: Corpo BSTC (grota) diâmetro 1,00 m CA-1 MF exclusive escavação e reaterro, inclusive transporte do tubo					UNIDADE: m	
CÓDIGO SERVIÇO:40452								
CÓDIGO	EQUIPAMENTO	QUANT.	UTILIZAÇÃO		CUSTO OPERACIONAL		CUSTO HORÁRIO	
			PROD.	IMPROD.	PRODUTIVO	IMPRODUTIVO		
TOTAL (A)								
CÓDIGO	MAO-DE-OBRA SUPLEMENTAR	K ou R	QUANT.	SALÁRIO BASE		CUSTO HORÁRIO		
TOTAL (B)								
CÓDIGO	ITENS DE INCIDENCIA	%	M.O.	EQUIP	MAT	CUSTO		
TOTAL (C)								
PRODUÇÃO DA EQUIPE (E)		1		CUSTO HORÁRIO TOTAL (A+B+C)				
CUSTO UNITÁRIO DE EXECUÇÃO				[(A)+(B)+(C)] / (D) = (E)			317,33	
CÓDIGO	MATERIAIS	UNIDADE	CUSTO	CONSUMO	CUSTO UNITÁRIO			
TOTAL (F)								
CÓDIGO	SERVIÇOS	UNIDADE	CUSTO	CONSUMO	CUSTO UNITÁRIO			
TOTAL (G)								
CÓDIGO	TRANSPORTE	DMT (P)	DMT (T)	DMT (TOT)	CUSTO	CONSUMO	CUSTO UNITÁRIO	
1268	Transp. de Tubo de concreto armado D=1,00m CA-1 MF	27,40	7,05	34,45	16,12	0,9000	14,51	
TOTAL (H)							14,51	
Custo Direto Total (E) + (F) + (G) + (H)							331,84	
BDI: 26,05%							86,44	
CUSTO UNITÁRIO TOTAL:							418,28	
OBSERVAÇÕES								
(1) y = 0,464XP+0,483XR								
RODOVIA : 05 TRECHO : Água Pretinha / Água Preta - Divisa Atílio Vivacqua EXTENSÃO : 4,70Km SEGMENTO :				PROJETO EXECUTIVO PARA IMPLANTAÇÃO				
				Quadro de Custos Unitários de Serviços			PE-QD 23	

DATA BASE: OUTUBRO/2014		SERVIÇO: Corpo BSTC (grota) diâmetro 1,20 m CA-1 MF exclusive escavação e e reaterro, inclusive transporte do tubo					UNIDADE: m	
CÓDIGO SERVIÇO: 40457								
CÓDIGO	EQUIPAMENTO	QUANT.	UTILIZAÇÃO		CUSTO OPERACIONAL		CUSTO HORÁRIO	
			PROD.	IMPROD.	PRODUTIVO	IMPRODUTIVO		
TOTAL (A)								
CÓDIGO	MAO-DE-OBRA SUPLEMENTAR	K ou R	QUANT.	SALÁRIO BASE		CUSTO HORÁRIO		
TOTAL (B)								
CÓDIGO	ITENS DE INCIDENCIA	%	M.O.	EQUIP	MAT	CUSTO		
TOTAL (C)								
PRODUÇÃO DA EQUIPE (E)		1		CUSTO HORÁRIO TOTAL (A+B+C)				
CUSTO UNITÁRIO DE EXECUÇÃO				[(A)+(B)+(C)] / (D) = (E)			445,79	
CÓDIGO	MATERIAIS	UNIDADE	CUSTO	CONSUMO	CUSTO UNITÁRIO			
TOTAL (F)								
CÓDIGO	SERVIÇOS	UNIDADE	CUSTO	CONSUMO	CUSTO UNITÁRIO			
TOTAL (G)								
CÓDIGO	TRANSPORTE	DMT (P)	DMT (T)	DMT (TOT)	CUSTO	CONSUMO	CUSTO UNITÁRIO	
1268	Transp. de Tubo de concreto armado D=1,00m CA-1 MF	27,40	7,05	34,45	16,12	1,6000	25,79	
TOTAL (H)								25,79
Custo Direto Total (E) + (F) + (G) + (H)							471,58	
BDI: 26,05%							122,85	
CUSTO UNITÁRIO TOTAL:							594,43	
OBSERVAÇÕES								
(1) y = 0,464XP+0,483XR								
RODOVIA : 05 TRECHO : Água Pretinha / Água Preta - Divisa Atílio Viv				PROJETO EXECUTIVO PARA IMPLANTAÇÃO				
EXTENSÃO : 4,70Km SEGMENTO :				Quadro de Custos Unitários de Serviços			PE-QD 23	

DATA BASE: OUTUBRO/2014		SERVIÇO: Corpo BDTC (grota) diâmetro 1,00 m CA-1 PB exclusive escavação e reaterro, inclusive transporte do tubo					UNIDADE: m	
CÓDIGO SERVIÇO:40476								
CÓDIGO	EQUIPAMENTO	QUANT.	UTILIZAÇÃO		CUSTO OPERACIONAL		CUSTO HORÁRIO	
			PROD.	IMPROD.	PRODUTIVO	IMPRODUTIVO		
TOTAL (A)								
CÓDIGO	MAO-DE-OBRA SUPLEMENTAR	K ou R	QUANT.	SALÁRIO BASE		CUSTO HORÁRIO		
TOTAL (B)								
CÓDIGO	ITENS DE INCIDENCIA	%	M.O.	EQUIP	MAT	CUSTO		
TOTAL (C)								
PRODUÇÃO DA EQUIPE (E)		1		CUSTO HORÁRIO TOTAL (A+B+C)				
CUSTO UNITÁRIO DE EXECUÇÃO				[(A)+(B)+(C)] / (D) = (E)			582,24	
CÓDIGO	MATERIAIS	UNIDADE	CUSTO	CONSUMO	CUSTO UNITÁRIO			
TOTAL (F)								
CÓDIGO	SERVIÇOS	UNIDADE	CUSTO	CONSUMO	CUSTO UNITÁRIO			
TOTAL (G)								
CÓDIGO	TRANSPORTE	DMT (P)	DMT (T)	DMT (TOT)	CUSTO	CONSUMO	CUSTO UNITÁRIO	
1269	Transp. de Tubo de concreto amado D=1,00m CA-1 PB	27,40	7,05	34,45	16,12	1,8400	29,66	
TOTAL (H)							29,66	
Custo Direto Total (E) + (F) + (G) + (H)							611,90	
BDI: 26,05%							159,40	
CUSTO UNITÁRIO TOTAL:							771,30	
OBSERVAÇÕES								
(1) y = 0,464XP+0,483XR								
RODOVIA : 05 TRECHO : Água Pretinha / Água Preta - Divisa Atílio Viv				PROJETO EXECUTIVO PARA IMPLANTAÇÃO				
EXTENSÃO : 4,70Km SEGMENTO :				Quadro de Custos Unitários de Serviços			PE-QD 23	

DATA BASE: OUTUBRO/2014		SERVIÇO: Corpo BTTC (grota) diâmetro 1,00 m CA-1 MF exclusive escavação e reaterro, inclusive transporte do tubo					UNIDADE: m	
CÓDIGO SERVIÇO:40498								
CÓDIGO	EQUIPAMENTO	QUANT.	UTILIZAÇÃO		CUSTO OPERACIONAL		CUSTO HORÁRIO	
			PROD.	IMPROD.	PRODUTIVO	IMPRODUTIVO		
TOTAL (A)								
CÓDIGO	MAO-DE-OBRA SUPLEMENTAR	K ou R	QUANT.	SALÁRIO BASE		CUSTO HORÁRIO		
TOTAL (B)								
CÓDIGO	ITENS DE INCIDENCIA	%	M.O.	EQUIP	MAT	CUSTO		
TOTAL (C)								
PRODUÇÃO DA EQUIPE (E)		1		CUSTO HORÁRIO TOTAL (A+B+C)				
CUSTO UNITÁRIO DE EXECUÇÃO				[(A)+(B)+(C)] / (D) = (E)			845,06	
CÓDIGO	MATERIAIS	UNIDADE	CUSTO	CONSUMO	CUSTO UNITÁRIO			
TOTAL (F)								
CÓDIGO	SERVIÇOS	UNIDADE	CUSTO	CONSUMO	CUSTO UNITÁRIO			
TOTAL (G)								
CÓDIGO	TRANSPORTE	DMT (P)	DMT (T)	DMT (TOT)	CUSTO	CONSUMO	CUSTO UNITÁRIO	
1268	Transp. de Tubo de concreto armado D=1,00m CA-1 MF	27,40	7,05	34,45	16,12	2,7000	43,52	
TOTAL (H)							43,52	
Custo Direto Total (E) + (F) + (G) + (H)							888,58	
BDI: 26,05%							231,48	
CUSTO UNITÁRIO TOTAL:							1.120,06	
OBSERVAÇÕES								
(1) y = 0,464XP+0,483XR								
RODOVIA : 05 TRECHO : Água Pretinha / Água Preta - Divisa Atílio Vivacqua EXTENSÃO : 4,70Km SEGMENTO :				PROJETO EXECUTIVO PARA IMPLANTAÇÃO				
				Quadro de Custos Unitários de Serviços			PE-QD 23	

DATA BASE: OUTUBRO/2014		SERVIÇO: Corpo BTTC (grota) diâmetro 1,20m CA-3 MF exclusive escavação e reaterro, inclusive transporte do tubo					UNIDADE: m	
CÓDIGO SERVIÇO:40507								
CÓDIGO	EQUIPAMENTO	QUANT.	UTILIZAÇÃO		CUSTO OPERACIONAL		CUSTO HORÁRIO	
			PROD.	IMPROD.	PRODUTIVO	IMPRODUTIVO		
TOTAL (A)								
CÓDIGO	MAO-DE-OBRA SUPLEMENTAR	K ou R	QUANT.	SALÁRIO BASE		CUSTO HORÁRIO		
TOTAL (B)								
CÓDIGO	ITENS DE INCIDENCIA	%	M.O.	EQUIP	MAT	CUSTO		
TOTAL (C)								
PRODUÇÃO DA EQUIPE (E)		1		CUSTO HORÁRIO TOTAL (A+B+C)				
CUSTO UNITÁRIO DE EXECUÇÃO				[(A)+(B)+(C)] / (D) = (E)			1.500,48	
CÓDIGO	MATERIAIS	UNIDADE	CUSTO	CONSUMO	CUSTO UNITÁRIO			
TOTAL (F)								
CÓDIGO	SERVIÇOS	UNIDADE	CUSTO	CONSUMO	CUSTO UNITÁRIO			
TOTAL (G)								
CÓDIGO	TRANSPORTE	DMT (P)	DMT (T)	DMT (TOT)	CUSTO	CONSUMO	CUSTO UNITÁRIO	
1293	Transp. de Tubo de concreto armado D=1,20m CA-3 PB	27,40	7,05	34,45	16,12	5,1900	83,65	
TOTAL (H)							83,65	
Custo Direto Total (E) + (F) + (G) + (H)							1.584,13	
BDI: 26,05%							412,67	
CUSTO UNITÁRIO TOTAL:							1.996,80	
OBSERVAÇÕES								
(1) y = 0,464XP+0,483XR								
RODOVIA : 05 TRECHO : Água Pretinha / Água Preta - Divisa Atílio Vivacqua EXTENSÃO : 4,70Km SEGMENTO :				PROJETO EXECUTIVO PARA IMPLANTAÇÃO				
				Quadro de Custos Unitários de Serviços			PE-QD 23	

DATA BASE: OUTUBRO/2014		SERVIÇO: Caixa Coletora para BSTC Ø 0,80 H-> 1,80m					UNIDADE: unid	
CÓDIGO SERVIÇO:								
CÓDIGO	EQUIPAMENTO	QUANT.	UTILIZAÇÃO		CUSTO OPERACIONAL		CUSTO HORÁRIO	
			PROD.	IMPROD.	PRODUTIVO	IMPRODUTIVO		
TOTAL (A)								
CÓDIGO	MAO-DE-OBRA SUPLEMENTAR	K ou R	QUANT.	SALÁRIO BASE		CUSTO HORÁRIO		
20060	Encarregado de OAC		12,9000	19,56		252,32		
TOTAL (B)							252,32	
CÓDIGO	ITENS DE INCIDENCIA	%	M.O.	EQUIP	MAT	CUSTO		
TOTAL (C)								
PRODUÇÃO DA EQUIPE (E)		1		CUSTO HORÁRIO TOTAL (A+B+C)			252,32	
CUSTO UNITÁRIO DE EXECUÇÃO				[(A)+(B)+(C)] / (D) = (E)			252,32	
CÓDIGO	MATERIAIS	UNIDADE	CUSTO	CONSUMO	CUSTO UNITÁRIO			
TOTAL (F)								
CÓDIGO	SERVIÇOS	UNIDADE	CUSTO	CONSUMO	CUSTO UNITÁRIO			
40312	Forma comum de madeira com 02 (dois) reaproveitamentos	m ²	53,60	7,9600	426,65			
40358	Concreto estrutural fck = 15,0 MPa,tudo incluído	m ³	416,38	1,6400	682,86			
TOTAL (G)							1.109,51	
CÓDIGO	TRANSPORTE	DMT (P)	DMT (T)	DMT (TOT)	CUSTO	CONSUMO	CUSTO UNITÁRIO	
TOTAL (H)								
Custo Direto Total (E) + (F) + (G) + (H)							1.361,83	
BDI: 26,05%							354,76	
CUSTO UNITÁRIO TOTAL:							1.716,59	
OBSERVAÇÕES								
RODOVIA : 05 TRECHO : Água Pretinha / Água Preta - Divisa Atílio Viv EXTENSÃO : 4,70Km SEGMENTO :				PROJETO EXECUTIVO PARA IMPLANTAÇÃO				
Quadro de Custos Unitários de Serviços						PE-QD 23		

DATA BASE: OUTUBRO/2014		SERVIÇO: Caixa Coletora para BSTC Ø 0,80 H-> 2,00m				UNIDADE: unid	
CÓDIGO SERVIÇO:							
CÓDIGO	EQUIPAMENTO	QUANT.	UTILIZAÇÃO		CUSTO OPERACIONAL		CUSTO HORÁRIO
			PROD.	IMPROD.	PRODUTIVO	IMPRODUTIVO	
TOTAL (A)							
CÓDIGO	MAO-DE-OBRA SUPLEMENTAR	K ou R	QUANT.	SALÁRIO BASE		CUSTO HORÁRIO	
20060	Encarregado de OAC		12,9000	19,56		252,32	
TOTAL (B)							252,32
CÓDIGO	ITENS DE INCIDENCIA	%	M.O.	EQUIP	MAT	CUSTO	
TOTAL (C)							
PRODUÇÃO DA EQUIPE (E)		1		CUSTO HORÁRIO TOTAL (A+B+C)			252,32
CUSTO UNITÁRIO DE EXECUÇÃO				[(A)+(B)+(C)] / (D) = (E)			252,32
CÓDIGO	MATERIAIS	UNIDADE	CUSTO	CONSUMO	CUSTO UNITÁRIO		
TOTAL (F)							
CÓDIGO	SERVIÇOS	UNIDADE	CUSTO	CONSUMO	CUSTO UNITÁRIO		
40312	Forma comum de madeira com 02 (dois) reaproveitamentos	m ²	53,60	9,7200	520,99		
40358	Concreto estrutural fck = 15,0 MPa,tudo incluído	m ³	416,38	1,9520	812,77		
TOTAL (G)							1.333,76
CÓDIGO	TRANSPORTE	DMT (P)	DMT (T)	DMT (TOT)	CUSTO	CONSUMO	CUSTO UNITÁRIO
TOTAL (H)							
Custo Direto Total (E) + (F) + (G) + (H)							1.586,08
BDI: 26,05%							413,17
CUSTO UNITÁRIO TOTAL:							1.999,25
OBSERVAÇÕES							
RODOVIA : 05 TRECHO : Água Pretinha / Água Preta - Divisa Atílio Vivacqua EXTENSÃO : 4,70Km SEGMENTO :				PROJETO EXECUTIVO PARA IMPLANTAÇÃO			
Quadro de Custos Unitários de Serviços						PE-QD 23	

DATA BASE: OUTUBRO/2014		SERVIÇO: Caixa Coletora para BSTC Ø 0,80 H-> 2,20m				UNIDADE: unid	
CÓDIGO SERVIÇO:							
CÓDIGO	EQUIPAMENTO	QUANT.	UTILIZAÇÃO		CUSTO OPERACIONAL		CUSTO HORÁRIO
			PROD.	IMPROD.	PRODUTIVO	IMPRODUTIVO	
TOTAL (A)							
CÓDIGO	MAO-DE-OBRA SUPLEMENTAR	K ou R	QUANT.	SALÁRIO BASE		CUSTO HORÁRIO	
20060	Encarregado de OAC		12,9000	19,56		252,32	
TOTAL (B)							252,32
CÓDIGO	ITENS DE INCIDENCIA	%	M.O.	EQUIP	MAT	CUSTO	
TOTAL (C)							
PRODUÇÃO DA EQUIPE (E)		1		CUSTO HORÁRIO TOTAL (A+B+C)			252,32
CUSTO UNITÁRIO DE EXECUÇÃO				[(A)+(B)+(C)] / (D) = (E)			252,32
CÓDIGO	MATERIAIS	UNIDADE	CUSTO	CONSUMO	CUSTO UNITÁRIO		
TOTAL (F)							
CÓDIGO	SERVIÇOS	UNIDADE	CUSTO	CONSUMO	CUSTO UNITÁRIO		
40312	Forma comum de madeira com 02 (dois) reaproveitamentos	m ²	53,60	10,6000	568,16		
40358	Concreto estrutural fck = 15,0 MPa,tudo incluído	m ³	416,38	2,1080	877,72		
TOTAL (G)							1.445,88
CÓDIGO	TRANSPORTE	DMT (P)	DMT (T)	DMT (TOT)	CUSTO	CONSUMO	CUSTO UNITÁRIO
TOTAL (H)							
Custo Direto Total (E) + (F) + (G) + (H)							1.698,20
BDI: 26,05%							442,38
CUSTO UNITÁRIO TOTAL:							2.140,58
OBSERVAÇÕES							
RODOVIA : 05 TRECHO : Água Pretinha / Água Preta - Divisa Atílio Viv EXTENSÃO : 4,70Km SEGMENTO :				PROJETO EXECUTIVO PARA IMPLANTAÇÃO			
Quadro de Custos Unitários de Serviços						PE-QD 23	

DATA BASE: OUTUBRO/2014		SERVIÇO: Caixa Coletora para BSTC Ø 0,80 H-> 2,40m					UNIDADE: unid	
CÓDIGO SERVIÇO:								
CÓDIGO	EQUIPAMENTO	QUANT.	UTILIZAÇÃO		CUSTO OPERACIONAL		CUSTO HORÁRIO	
			PROD.	IMPROD.	PRODUTIVO	IMPRODUTIVO		
TOTAL (A)								
CÓDIGO	MAO-DE-OBRA SUPLEMENTAR	K ou R	QUANT.	SALÁRIO BASE		CUSTO HORÁRIO		
20060	Encarregado de OAC		12,9000	19,56		252,32		
TOTAL (B)							252,32	
CÓDIGO	ITENS DE INCIDENCIA	%	M.O.	EQUIP	MAT	CUSTO		
TOTAL (C)								
PRODUÇÃO DA EQUIPE (E)		1		CUSTO HORÁRIO TOTAL (A+B+C)			252,32	
CUSTO UNITÁRIO DE EXECUÇÃO				[(A)+(B)+(C)] / (D) = (E)			252,32	
CÓDIGO	MATERIAIS		UNIDADE	CUSTO	CONSUMO	CUSTO UNITÁRIO		
TOTAL (F)								
CÓDIGO	SERVIÇOS		UNIDADE	CUSTO	CONSUMO	CUSTO UNITÁRIO		
40312	Forma comum de madeira com 02 (dois) reaproveitamentos		m ²	53,60	11,4800	615,32		
40358	Concreto estrutural fck = 15,0 MPa,tudo incluído		m ³	416,38	2,2640	942,68		
TOTAL (G)							1.558,00	
CÓDIGO	TRANSPORTE	DMT (P)	DMT (T)	DMT (TOT)	CUSTO	CONSUMO	CUSTO UNITÁRIO	
TOTAL (H)								
Custo Direto Total (E) + (F) + (G) + (H)							1.810,32	
BDI: 26,05%							471,59	
CUSTO UNITÁRIO TOTAL:							2.281,91	
OBSERVAÇÕES								
RODOVIA : 05 TRECHO : Água Pretinha / Água Preta - Divisa Atilio Vi EXTENSÃO : 4,70Km SEGMENTO :				PROJETO EXECUTIVO PARA IMPLANTAÇÃO				
				Quadro de Custos Unitários de Serviços			PE-QD 23	

DATA BASE: OUTUBRO/2014		SERVIÇO: Dissipador de energia aplicado a saída de bueiro/descida d'água de aterro (DEB-11)				UNIDADE: unid	
CÓDIGO SERVIÇO:							
CÓDIGO	EQUIPAMENTO	QUANT.	UTILIZAÇÃO		CUSTO OPERACIONAL		CUSTO HORÁRIO
			PROD.	IMPROD.	PRODUTIVO	IMPRODUTIVO	
TOTAL (A)							
CÓDIGO	MAO-DE-OBRA SUPLEMENTAR	K ou R	QUANT.	SALÁRIO BASE		CUSTO HORÁRIO	
TOTAL (B)							
CÓDIGO	ITENS DE INCIDENCIA	%	M.O.	EQUIP	MAT	CUSTO	
TOTAL (C)							
PRODUÇÃO DA EQUIPE (E)		1		CUSTO HORÁRIO TOTAL (A+B+C)			
CUSTO UNITÁRIO DE EXECUÇÃO				[(A)+(B)+(C)] / (D) = (E)			
CÓDIGO	MATERIAIS		UNIDADE	CUSTO	CONSUMO	CUSTO UNITÁRIO	
TOTAL (F)							
CÓDIGO	SERVIÇOS		UNIDADE	CUSTO	CONSUMO	CUSTO UNITÁRIO	
40258	Escavação manual em mat. 1ª cat. H= 0,00 a 1,50 m		M3	38,37	11,9000	456,60	
40300	Apiloamento manual		M3	31,35	0,7000	21,94	
40313	Formas planas de madeira com 04 (quatro) reaprov. inclusive transporte das madeiras		M2	45,65	16,9100	771,94	
40343	Alvenaria de pedra de mão argamassada (argamassa cimento areia 1:4), inclusive transp. da pedra		M3	236,25	10,1700	2.402,66	
40358	Concreto estrutural fck = 15,0 MPa,tudo incluído		M3	416,38	4,3090	1.794,18	
TOTAL (G)							
5.447,32							
CÓDIGO	TRANSPORTE	DMT (P)	DMT (T)	DMT (TOT)	CUSTO	CONSUMO	CUSTO UNITÁRIO
TOTAL (H)							
Custo Direto Total (E) + (F) + (G) + (H)							
5.447,32							
BDI: 26,05%							
1.419,03							
CUSTO UNITÁRIO TOTAL:							
6.866,35							
OBSERVAÇÕES							
RODOVIA : 05				PROJETO EXECUTIVO PARA IMPLANTAÇÃO			
TRECHO : Água Pretinha / Água Preta - Divisa Atílio Viv							
EXTENSÃO : 4,70Km				Quadro de Custos Unitários de Serviços			PE-QD 23
SEGMENTO :							

DATA BASE: OUTUBRO/2014		SERVIÇO: Transporte de materiais para DMT acima de 15 KM(Caminhão basculante) Vol. de demolição encaminhado ao BF					UNIDADE: t	
CÓDIGO SERVIÇO:60024								
CÓDIGO	EQUIPAMENTO	QUANT.	UTILIZAÇÃO		CUSTO OPERACIONAL		CUSTO HORÁRIO	
			PROD.	IMPROD.	PRODUTIVO	IMPRODUTIVO		
TOTAL (A)								
CÓDIGO	MAO-DE-OBRA SUPLEMENTAR	K ou R	QUANT.	SALÁRIO BASE		CUSTO HORÁRIO		
TOTAL (B)								
CÓDIGO	ITENS DE INCIDENCIA	%	M.O.	EQUIP	MAT	CUSTO		
TOTAL (C)								
PRODUÇÃO DA EQUIPE (E)		1		CUSTO HORÁRIO TOTAL (A+B+C)				
CUSTO UNITÁRIO DE EXECUÇÃO				[(A)+(B)+(C)] / (D) = (E)				
CÓDIGO	MATERIAIS	UNIDADE	CUSTO	CONSUMO	CUSTO UNITÁRIO			
TOTAL (F)								
CÓDIGO	SERVIÇOS	UNIDADE	CUSTO	CONSUMO	CUSTO UNITÁRIO			
TOTAL (G) 0,00								
CÓDIGO	TRANSPORTE	DMT (P)	DMT (T)	DMT (TOT)	CUSTO	CONSUMO	CUSTO UNITÁRIO	
60024	Transporte de material de demolição BF	17,60	5,53	23,13	9,71	1,0000	9,70	
TOTAL (H) 9,70								
Custo Direto Total (E) + (F) + (G) + (H) 9,70								
BDI: 26,05% 2,52								
CUSTO UNITÁRIO TOTAL: 12,22								
OBSERVAÇÕES								
(1) y = 0,157XP+0,166XR+6,024								
RODOVIA : 05 TRECHO : Água Pretinha / Água Preta - Divisa Atílio Viv				PROJETO EXECUTIVO PARA IMPLANTAÇÃO				
EXTENSÃO : 4,70Km SEGMENTO :				Quadro de Custos Unitários de Serviços			PE-QD 23	

DATA BASE: OUTUBRO/2014		SERVIÇO: Meio fio tipo DP-3				UNIDADE: m	
CÓDIGO SERVIÇO:							
CÓDIGO	EQUIPAMENTO	QUANT.	UTILIZAÇÃO		CUSTO OPERACIONAL		CUSTO HORÁRIO
			PROD.	IMPROD.	PRODUTIVO	IMPRODUTIVO	
TOTAL (A)							
CÓDIGO	MAO-DE-OBRA SUPLEMENTAR	K ou R	QUANT.	SALÁRIO BASE		CUSTO HORÁRIO	
TOTAL (B)							
CÓDIGO	ITENS DE INCIDENCIA	%	M.O.	EQUIP	MAT	CUSTO	
TOTAL (C)							
PRODUÇÃO DA EQUIPE (E)		1		CUSTO HORÁRIO TOTAL (A+B+C)			
CUSTO UNITÁRIO DE EXECUÇÃO				[(A)+(B)+(C)] / (D) = (E)			
CÓDIGO	MATERIAIS	UNIDADE	CUSTO	CONSUMO	CUSTO UNITÁRIO		
TOTAL (F)							
CÓDIGO	SERVIÇOS	UNIDADE	CUSTO	CONSUMO	CUSTO UNITÁRIO		
40258	Escavação manual em mat. 1ª cat. H= 0,00 a 1,50 m	M3	38,37	0,0500	1,91		
40312	Formas planas de madeira com 02 (dois) reaproveitamentos	M2	53,60	1,1800	63,24		
40362	Concreto estrutural fck = 25,0 MPa, inclusive fornecimento e transporte do cimento, areia e pedra britada	M3	459,57	0,0500	22,97		
TOTAL (G)							
88,12							
CÓDIGO	TRANSPORTE	DMT (P)	DMT (T)	DMT (TOT)	CUSTO	CONSUMO	CUSTO UNITÁRIO
TOTAL (H)							
Custo Direto Total (E) + (F) + (G) + (H)							
88,12							
BDI: 26,05%							
22,95							
CUSTO UNITÁRIO TOTAL:							
111,07							
OBSERVAÇÕES							
RODOVIA : 05 TRECHO : Água Pretinha / Água Preta - Divisa Atílio Vivacques EXTENSÃO : 4,70Km SEGMENTO :				PROJETO EXECUTIVO PARA IMPLANTAÇÃO			
				Quadro de Custos Unitários de Serviços			PE-QD 23

DATA BASE: OUTUBRO/2014		SERVIÇO: Sarjeta retangular de concreto - Tipo SRC-01:incl. escavação de mat. 1ª categoria				UNIDADE: m	
CÓDIGO SERVIÇO:							
CÓDIGO	EQUIPAMENTO	QUANT.	UTILIZAÇÃO		CUSTO OPERACIONAL		CUSTO HORÁRIO
			PROD.	IMPROD.	PRODUTIVO	IMPRODUTIVO	
TOTAL (A)							
CÓDIGO	MAO-DE-OBRA SUPLEMENTAR	K ou R	QUANT.	SALÁRIO BASE		CUSTO HORÁRIO	
20060	Encarregado de O.A.C.		0,1900	19,56		3,71	
TOTAL (B)						3,71	
CÓDIGO	ITENS DE INCIDENCIA	%	M.O.	EQUIP	MAT	CUSTO	
TOTAL (C)							
PRODUÇÃO DA EQUIPE (E)		1		CUSTO HORÁRIO TOTAL (A+B+C)		3,71	
CUSTO UNITÁRIO DE EXECUÇÃO				[(A)+(B)+(C)] / (D) = (E)			3,71
CÓDIGO	MATERIAIS	UNIDADE	CUSTO	CONSUMO	CUSTO UNITÁRIO		
TOTAL (F)							
CÓDIGO	SERVIÇOS	UNIDADE	CUSTO	CONSUMO	CUSTO UNITÁRIO		
40258	Escavação manual em mat. 1ª cat. H= 0,00 a 1,50 m	M3	38,37	0,5440	20,87		
40312	Formas planas de madeira com 02 (dois) reaproveitamentos	M2	53,60	2,5450	136,41		
40358	Concreto estrutural fck = 15,0 MPa,tudo incluído	M3	416,38	0,2260	94,10		
TOTAL (G)						251,38	
CÓDIGO	TRANSPORTE	DMT (P)	DMT (T)	DMT (TOT)	CUSTO	CONSUMO	CUSTO UNITÁRIO
TOTAL (H)							
Custo Direto Total (E) + (F) + (G) + (H)						255,09	
BDI: 26,05%						66,45	
CUSTO UNITÁRIO TOTAL:						321,54	
OBSERVAÇÕES							
RODOVIA : 05 TRECHO : Água Pretinha / Água Preta - Divisa Atílio Viv				PROJETO EXECUTIVO PARA IMPLANTAÇÃO			
EXTENSÃO : 4,70Km SEGMENTO :				Quadro de Custos Unitários de Serviços			PE-QD 23

DATA BASE: OUTUBRO/2014		SERVIÇO: Dissipador de energia aplicado a saída de sarjeta/valeta (DES-04)				UNIDADE: unid	
CÓDIGO SERVIÇO:							
CÓDIGO	EQUIPAMENTO	QUANT.	UTILIZAÇÃO		CUSTO OPERACIONAL		CUSTO HORÁRIO
			PROD.	IMPROD.	PRODUTIVO	IMPRODUTIVO	
TOTAL (A)							
CÓDIGO	MAO-DE-OBRA SUPLEMENTAR	K ou R	QUANT.	SALÁRIO BASE		CUSTO HORÁRIO	
20060	Encarregado de O.A.C.		1,3700	19,56		26,79	
TOTAL (B)							26,79
CÓDIGO	ITENS DE INCIDENCIA	%	M.O.	EQUIP	MAT	CUSTO	
TOTAL (C)							
PRODUÇÃO DA EQUIPE (E)		1		CUSTO HORÁRIO TOTAL (A+B+C)			26,79
CUSTO UNITÁRIO DE EXECUÇÃO				[(A)+(B)+(C)] / (D) = (E)			26,79
CÓDIGO	MATERIAIS	UNIDADE	CUSTO	CONSUMO	CUSTO UNITÁRIO		
TOTAL (F)							
CÓDIGO	SERVIÇOS	UNIDADE	CUSTO	CONSUMO	CUSTO UNITÁRIO		
40258	Escavação manual em mat. 1ª cat. H= 0,00 a 1,50 m	M3	38,37	0,5700	21,87		
40343	Alvenaria de pedra de mão (junta seca), inclusive transporte da pedra	M3	236,25	1,3700	323,66		
TOTAL (G)							345,53
CÓDIGO	TRANSPORTE	DMT (P)	DMT (T)	DMT (TOT)	CUSTO	CONSUMO	CUSTO UNITÁRIO
TOTAL (H)							
Custo Direto Total (E) + (F) + (G) + (H)							372,32
BDI: 26,05%							96,98
CUSTO UNITÁRIO TOTAL:							469,30
OBSERVAÇÕES							
RODOVIA : 05 TRECHO : Água Pretinha / Água Preta - Divisa Atílio Vi EXTENSÃO : 4,70Km SEGMENTO :				PROJETO EXECUTIVO PARA IMPLANTAÇÃO			
				Quadro de Custos Unitários de Serviços			PE-QD 23

DATA BASE: OUTUBRO/2014		SERVIÇO: Dreno profundo D-> 0,20m c/ enchimento de areia, escavação em material 1ª categoria (DPS-01), inclusive transporte da areia UNIDADE: m e do tubo					
CÓDIGO SERVIÇO:40646							
CÓDIGO	EQUIPAMENTO	QUANT.	UTILIZAÇÃO		CUSTO OPERACIONAL		CUSTO HORÁRIO
			PROD.	IMPROD.	PRODUTIVO	IMPRODUTIVO	
TOTAL (A)							
CÓDIGO	MAO-DE-OBRA SUPLEMENTAR	K ou R	QUANT.	SALÁRIO BASE		CUSTO HORÁRIO	
TOTAL (B)							
CÓDIGO	ITENS DE INCIDENCIA	%	M.O.	EQUIP	MAT	CUSTO	
TOTAL (C)							
PRODUÇÃO DA EQUIPE (E)				CUSTO HORÁRIO TOTAL (A+B+C)			
CUSTO UNITÁRIO DE EXECUÇÃO				[(A)+(B)+(C)] / (D) = (E)			83,13
CÓDIGO	MATERIAIS	UNIDADE	CUSTO	CONSUMO	CUSTO UNITÁRIO		
TOTAL (F)							
CÓDIGO	SERVIÇOS	UNIDADE	CUSTO	CONSUMO	CUSTO UNITÁRIO		
TOTAL (G)							
CÓDIGO	TRANSPORTE	DMT (P)	DMT (T)	DMT (TOT)	CUSTO	CONSUMO	CUSTO UNITÁRIO
1083	Transp. de Tubo poroso D=0,20m (preço médio)	27,40	7,05	34,45	16,12	0,0300	0,48
1026	Transporte da areia grossa jazida c/ carreg. mecânico	29,50	12,55	4,90	23,47	0,8850	20,77
TOTAL (H)							
Custo Direto Total (E) + (F) + (G) + (H)							104,38
BDI: 26,05%							27,19
CUSTO UNITÁRIO TOTAL:							131,57
OBSERVAÇÕES							
(1) y = 0,464XP+0,483XR							
(2) y = 0,502XP+0,523XR+2,095							
RODOVIA : 05				PROJETO EXECUTIVO PARA IMPLANTAÇÃO			
TRECHO : Água Pretinha / Água Preta - Divisa Atílio Viv							
EXTENSÃO : 4,70Km							
SEGMENTO :							
				Quadro de Custos Unitários de Serviços			PE-QD 23

DATA BASE: OUTUBRO/2014		SERVIÇO: Descida D'Água Tipo DSC-01 entrada				UNIDADE: unid	
CÓDIGO SERVIÇO:							
CÓDIGO	EQUIPAMENTO	QUANT.	UTILIZAÇÃO		CUSTO OPERACIONAL		CUSTO HORÁRIO
			PROD.	IMPROD.	PRODUTIVO	IMPRODUTIVO	
TOTAL (A)							
CÓDIGO	MAO-DE-OBRA SUPLEMENTAR	K ou R	QUANT.	SALÁRIO BASE		CUSTO HORÁRIO	
20060	Encarregado de O.A.C.		0,1900	19,56		3,71	
TOTAL (B)							3,71
CÓDIGO	ITENS DE INCIDENCIA	%	M.O.	EQUIP	MAT	CUSTO	
TOTAL (C)							0,00
PRODUÇÃO DA EQUIPE (E)		1		CUSTO HORÁRIO TOTAL (A+B+C)			3,71
CUSTO UNITÁRIO DE EXECUÇÃO				[(A)+(B)+(C)] / (D) = (E)			3,71
CÓDIGO	MATERIAIS	UNIDADE	CUSTO	CONSUMO	CUSTO UNITÁRIO		
TOTAL (F)							
CÓDIGO	SERVIÇOS	UNIDADE	CUSTO	CONSUMO	CUSTO UNITÁRIO		
40258	Escavação manual em mat. 1ª cat. H= 0,00 a 1,50 m	M3	38,37	2,4000	92,08		
40312	Formas planas de madeira com 02 (dois) reaproveitamentos	M2	53,60	2,2000	117,92		
40358	Concreto estrutural fck = 15,0 MPa,tudo incluído	M3	416,38	0,7730	321,86		
TOTAL (G)							531,86
CÓDIGO	TRANSPORTE	DMT (P)	DMT (T)	DMT (TOT)	CUSTO	CONSUMO	CUSTO UNITÁRIO
TOTAL (H)							
Custo Direto Total (E) + (F) + (G) + (H)							535,57
BDI: 26,05%							139,52
CUSTO UNITÁRIO TOTAL:							675,09
OBSERVAÇÕES							
RODOVIA : 05 TRECHO : Água Pretinha / Água Preta - Divisa Atílio Vi EXTENSÃO : 4,70Km SEGMENTO :				PROJETO EXECUTIVO PARA IMPLANTAÇÃO			
Quadro de Custos Unitários de Serviços						PE-QD 23	

DATA BASE: OUTUBRO/2014		SERVIÇO: Descida D'Água Tipo DSC-01 canal				UNIDADE: m	
CÓDIGO SERVIÇO:							
CÓDIGO	EQUIPAMENTO	QUANT.	UTILIZAÇÃO		CUSTO OPERACIONAL		CUSTO HORÁRIO
			PROD.	IMPROD.	PRODUTIVO	IMPRODUTIVO	
TOTAL (A)							
CÓDIGO	MAO-DE-OBRA SUPLEMENTAR	K ou R	QUANT.	SALÁRIO BASE		CUSTO HORÁRIO	
20060	Encarregado de O.A.C.		0,1900	19,56		3,71	
TOTAL (B)						3,71	
CÓDIGO	ITENS DE INCIDENCIA	%	M.O.	EQUIP	MAT	CUSTO	
TOTAL (C)							
PRODUÇÃO DA EQUIPE (E)		1	CUSTO HORÁRIO TOTAL (A+B+C)			3,71	
CUSTO UNITÁRIO DE EXECUÇÃO				[(A)+(B)+(C)] / (D) = (E)		3,71	
CÓDIGO	MATERIAIS	UNIDADE	CUSTO	CONSUMO	CUSTO UNITÁRIO		
TOTAL (F)							
CÓDIGO	SERVIÇOS	UNIDADE	CUSTO	CONSUMO	CUSTO UNITÁRIO		
40258	Escavação manual em mat. 1ª cat. H= 0,00 a 1,50 m	M3	38,37	0,6000	23,02		
40312	Formas planas de madeira com 02 (dois) reaproveitamentos	M2	53,60	2,4000	128,64		
40358	Concreto estrutural fck = 15,0 MPa,tudo incluído	M3	416,38	0,3300	137,40		
TOTAL (G)						289,06	
CÓDIGO	TRANSPORTE	DMT (P)	DMT (T)	DMT (TOT)	CUSTO	CONSUMO	CUSTO UNITÁRIO
TOTAL (H)							
Custo Direto Total (E) + (F) + (G) + (H)						292,77	
BDI: 26,05%						76,27	
CUSTO UNITÁRIO TOTAL:						369,04	
OBSERVAÇÕES							
RODOVIA : 05 TRECHO : Água Pretinha / Água Preta - Divisa Atílio Viv				PROJETO EXECUTIVO PARA IMPLANTAÇÃO			
EXTENSÃO : 4,70Km SEGMENTO :				Quadro de Custos Unitários de Serviços			PE-QD 23

DATA BASE: OUTUBRO/2014		SERVIÇO: Descida D'Água Tipo DSC-01 degrau				UNIDADE: m	
CÓDIGO SERVIÇO:							
CÓDIGO	EQUIPAMENTO	QUANT.	UTILIZAÇÃO		CUSTO OPERACIONAL		CUSTO HORÁRIO
			PROD.	IMPROD.	PRODUTIVO	IMPRODUTIVO	
TOTAL (A)							
CÓDIGO	MAO-DE-OBRA SUPLEMENTAR	K ou R	QUANT.	SALÁRIO BASE		CUSTO HORÁRIO	
20060	Encarregado de O.A.C.		0,1900	19,56		3,71	
TOTAL (B)							3,71
CÓDIGO	ITENS DE INCIDENCIA	%	M.O.	EQUIP	MAT	CUSTO	
TOTAL (C)							0,00
PRODUÇÃO DA EQUIPE (E)		1		CUSTO HORÁRIO TOTAL (A+B+C)			3,71
CUSTO UNITÁRIO DE EXECUÇÃO				[(A)+(B)+(C)] / (D) = (E)			3,71
CÓDIGO	MATERIAIS	UNIDADE	CUSTO	CONSUMO	CUSTO UNITÁRIO		
TOTAL (F)							
CÓDIGO	SERVIÇOS	UNIDADE	CUSTO	CONSUMO	CUSTO UNITÁRIO		
40258	Escavação manual em mat. 1ª cat. H= 0,00 a 1,50 m	M3	38,37	0,7100	27,24		
40312	Formas planas de madeira com 02 (dois) reaproveitamentos	M2	53,60	0,9500	50,92		
40358	Concreto estrutural fck = 15,0 MPa,tudo incluído	M3	416,38	0,3440	143,23		
TOTAL (G)							221,39
CÓDIGO	TRANSPORTE	DMT (P)	DMT (T)	DMT (TOT)	CUSTO	CONSUMO	CUSTO UNITÁRIO
TOTAL (H)							
Custo Direto Total (E) + (F) + (G) + (H)							225,10
BDI: 26,05%							58,64
CUSTO UNITÁRIO TOTAL:							283,74
OBSERVAÇÕES							
RODOVIA : 05 TRECHO : Água Pretinha / Água Preta - Divisa Atílio Viv				PROJETO EXECUTIVO PARA IMPLANTAÇÃO			
EXTENSÃO : 4,70Km SEGMENTO :				Quadro de Custos Unitários de Serviços			PE-QD 23



5.6 – SINALIZAÇÃO E OBRAS COMPLEMENTARES

CÓDIGO		EQUIPAMENTO	QUANT.	UTILIZAÇÃO		CUSTO OPERACIONAL		CUSTO	
				PROD.	IMPROD.	PRODUTIVO	IMPRODUTIVO	HORÁRIO	
TOTAL (A)									
CÓDIGO	MAO-DE-OBRA SUPLEMENTAR		K ou R	QUANT.	SALÁRIO BASE		CUSTO HORÁRIO		
20002	Servente			6,0000	8,65		51,90		
20060	Encarregado de O.A.C.			1,0000	19,56		19,56		
TOTAL (B)								71,46	
CÓDIGO	ITENS DE INCIDENCIA		%	M.O.	EQUIP	MAT	CUSTO		
2000	Ferramentas manuais		5,00	x			3,57		
TOTAL (C)								3,57	
PRODUÇÃO DA EQUIPE (E)			60	CUSTO HORÁRIO TOTAL (A+B+C)				75,03	
CUSTO UNITÁRIO DE EXECUÇÃO								[(A)+(B)+(C)] / (D) = (E)	1,25
CÓDIGO	MATERIAIS			UNIDADE	CUSTO	CONSUMO	CUSTO UNITÁRIO		
10074	Mourao p/ cerca (2,20m - D=0,10m) m. branca			DZ	103,55	0,0313	3,24		
10137	Grampo para cerca (galvanizado)			kg	7,69	0,0100	0,07		
10140	Arame farpado fio 16 rolo 500 m			rl	225,75	0,0080	1,80		
10821	Mourão para cerca (2,80 - D=0,20m) m. branca (esticador)			DZ	732,00	0,0042	3,07		
11565	Parafuso sextavado,soberba 5/8 x 130			Ud	3,15	0,0500	0,15		
11566	Bucha de nylon nº 20			Ud	2,96	0,0500	0,14		
TOTAL (F)								8,47	
CÓDIGO	SERVIÇOS			UNIDADE	CUSTO	CONSUMO	CUSTO UNITÁRIO		
40256	Escavação manual furos, valetas mat. 1ª cat. H= 0,00 a 1,50 m (dim. Reduz.)			M3	56,54	0,0306	1,73		
40300	Apiloamento manual			M3	31,35	0,0279	0,87		
TOTAL (G)								2,60	
CÓDIGO	TRANSPORTE	DMT (P)	DMT (T)	DMT (TOT)	CUSTO	CONSUMO	CUSTO UNITÁRIO		
TOTAL (H)									
Custo Direto Total (E) + (F) + (G) + (H)								12,32	
BDI: 26,05%								3,21	
CUSTO UNITÁRIO TOTAL:								15,53	
OBSERVAÇÕES									
RODOVIA : 05				PROJETO EXECUTIVO PARA IMPLANTAÇÃO					
TRECHO : Água Pretinha / Água Preta - Divisa Atílio Viva				Quadro de Custos Unitários de Serviços					
EXTENSÃO : 4,70Km				PE-QD 23					
SEGMENTO :									

DATA BASE: OUTUBRO/2014		SERVIÇO: Defesa metálica (1 lâmina com espessura = 3 mm), fornecimento e colocação				UNIDADE: m	
CÓDIGO SERVIÇO:40929							
CÓDIGO	EQUIPAMENTO	QUANT.	UTILIZAÇÃO		CUSTO OPERACIONAL		CUSTO HORÁRIO
			PROD.	IMPROD.	PRODUTIVO	IMPRODUTIVO	
TOTAL (A)							
CÓDIGO	MAO-DE-OBRA SUPLEMENTAR	K ou R	QUANT.	SALÁRIO BASE		CUSTO HORÁRIO	
TOTAL (B)							
CÓDIGO	ITENS DE INCIDENCIA	%	M.O.	EQUIP	MAT	CUSTO	
TOTAL (C)							
PRODUÇÃO DA EQUIPE (E)				CUSTO HORÁRIO TOTAL (A+B+C)			
CUSTO UNITÁRIO DE EXECUÇÃO				[(A)+(B)+(C)] / (D) = (E)			
				190,02			
CÓDIGO	MATERIAIS	UNIDADE	CUSTO	CONSUMO	CUSTO UNITÁRIO		
TOTAL (F)							
CÓDIGO	SERVIÇOS	UNIDADE	CUSTO	CONSUMO	CUSTO UNITÁRIO		
TOTAL (G)							
CÓDIGO	TRANSPORTE	DMT (P)	DMT (T)	DMT (TOT)	CUSTO	CONSUMO	CUSTO UNITÁRIO
1091	Transp. Da Defesa (lâmina 4 m, espessura = 3 mm) - semi maleável	396,90	7,05	403,95	187,57	0,0125	2,34
TOTAL (H)							2,34
Custo Direto Total (E) + (F) + (G) + (H)							192,36
BDI: 26,05%							50,10
CUSTO UNITÁRIO TOTAL:							242,46
OBSERVAÇÕES							
y = 0,464XP+0,483XR							
RODOVIA : 05 TRECHO : Água Pretinha / Água Preta - Divisa Atílio Viva EXTENSÃO : 4,70Km SEGMENTO :				PROJETO EXECUTIVO PARA IMPLANTAÇÃO			
Quadro de Custos Unitários de Serviços						PE-QD 23	

DATA BASE: OUTUBRO/2014		SERVIÇO: Calçada de concreto fck->15 MP, camurçado c/ argam. cimento e areia 1:4, lastro de brita e 8 cm de concreto, incl. preparo da caixa e transp. da brita					UNIDADE: m ²	
CÓDIGO SERVIÇO:40915								
CÓDIGO	EQUIPAMENTO	QUANT.	UTILIZAÇÃO		CUSTO OPERACIONAL		CUSTO HORÁRIO	
			PROD.	IMPROD.	PRODUTIVO	IMPRODUTIVO		
TOTAL (A)								
CÓDIGO	MAO-DE-OBRA SUPLEMENTAR	K ou R	QUANT.	SALÁRIO BASE		CUSTO HORÁRIO		
TOTAL (B)								
CÓDIGO	ITENS DE INCIDENCIA	%	M.O.	EQUIP	MAT	CUSTO		
TOTAL (C)								
PRODUÇÃO DA EQUIPE (E)		1						
CUSTO UNITÁRIO DE EXECUÇÃO				[(A)+(B)+(C)] / (D) = (E)			69,18	
CÓDIGO	MATERIAIS	UNIDADE	CUSTO	CONSUMO	CUSTO UNITÁRIO			
TOTAL (F)								
CÓDIGO	SERVIÇOS	UNIDADE	CUSTO	CONSUMO	CUSTO UNITÁRIO			
TOTAL (G)								
CÓDIGO	TRANSPORTE	DMT (P)	DMT (T)	DMT (TOT)	CUSTO	CONSUMO	CUSTO UNITÁRIO	
1028	Transp. de Brita graduada	12,90	7,05	19,95	12,26	0,0600	0,73	
TOTAL (H)							0,73	
Custo Direto Total (E) + (F) + (G) + (H)							69,91	
BDI: 26,05%							18,21	
CUSTO UNITÁRIO TOTAL:							88,12	
OBSERVAÇÕES								
y = 0,502XP+0,523XR+2,095								
RODOVIA : 05				PROJETO EXECUTIVO PARA IMPLANTAÇÃO				
TRECHO : Água Pretinha / Água Preta - Divisa Atílio Vive								
EXTENSÃO : 4,70Km				Quadro de Custos Unitários de Serviços			PE-QD 23	
SEGMENTO :								

DATA BASE: OUTUBRO/2014		SERVIÇO: Concreto estrutural fck = 30,0 MPa, tudo incluído					UNIDADE: m³	
CÓDIGO SERVIÇO: 40364								
CÓDIGO	EQUIPAMENTO	QUANT.	UTILIZAÇÃO		CUSTO OPERACIONAL		CUSTO HORÁRIO	
			PROD.	IMPROD.	PRODUTIVO	IMPRODUTIVO		
TOTAL (A)								
CÓDIGO	MAO-DE-OBRA SUPLEMENTAR	K ou R	QUANT.	SALÁRIO BASE		CUSTO HORÁRIO		
TOTAL (B)							0,00	
CÓDIGO	ITENS DE INCIDENCIA	%	M.O.	EQUIP	MAT	CUSTO		
TOTAL (C)							0,00	
PRODUÇÃO DA EQUIPE (E)				CUSTO HORÁRIO TOTAL (A+B+C)			0,00	
CUSTO UNITÁRIO DE EXECUÇÃO				[(A)+(B)+(C)] / (D) = (E)			480,07	
CÓDIGO	MATERIAIS	UNIDADE	CUSTO	CONSUMO	CUSTO UNITÁRIO			
TOTAL (F)							0,00	
CÓDIGO	SERVIÇOS	UNIDADE	CUSTO	CONSUMO	CUSTO UNITÁRIO			
TOTAL (G)							0,00	
CÓDIGO	TRANSPORTE	DMT (P)	DMT (T)	DMT (TOT)	CUSTO	CONSUMO	CUSTO UNITÁRIO	
1026	Transp. de Areia grossa jazida c/ carreg. mecânico	29,50	12,55	42,05	23,47	0,8127	19,07	
1153	Transp. de Cimento	37,40	7,05	44,45	20,76	0,5040	10,46	
1162	Transp. de Pedra britada p/ concreto	12,90	7,05	19,95	12,26	1,1655	14,29	
TOTAL (H)							43,82	
Custo Direto Total (E) + (F) + (G) + (H)							523,89	
BDI: 26,05%							136,47	
CUSTO UNITÁRIO TOTAL:							660,36	
OBSERVAÇÕES								
(1) = 0,502XP+0,523XR+2,095								
(2) = 0,464XP+0,483XR								
(3) = 0,502XP+0,523XR+2,095								
RODOVIA : 05				PROJETO EXECUTIVO PARA IMPLANTAÇÃO				
TRECHO : Água Pretinha / Água Preta - Divisa Atílio Vive								
EXTENSÃO : 4,70Km				Quadro de Custos Unitários de Serviços			PE-QD 23	
SEGMENTO :								

DATA BASE: OUTUBRO/2014		SERVIÇO: Formas planas de madeira com 02 (dois) reaproveitamentos, inclusive fornecimento e transporte das madeiras					UNIDADE: m²			
CÓDIGO		EQUIPAMENTO		QUANT.	UTILIZAÇÃO		CUSTO OPERACIONAL		CUSTO HORÁRIO	
					PROD.	IMPROD.	PRODUTIVO	IMPRODUTIVO		
TOTAL (A)										
CÓDIGO	MAO-DE-OBRA SUPLEMENTAR			K ou R	QUANT.	SALÁRIO BASE		CUSTO HORÁRIO		
TOTAL (B)										
CÓDIGO	ITENS DE INCIDENCIA			%	M.O.	EQUIP	MAT	CUSTO		
TOTAL (C)										
PRODUÇÃO DA EQUIPE (E)					CUSTO HORÁRIO TOTAL (A+B+C)					
CUSTO UNITÁRIO DE EXECUÇÃO					[(A)+(B)+(C)] / (D) = (E)					53,60
CÓDIGO	MATERIAIS				UNIDADE	CUSTO	CONSUMO	CUSTO UNITÁRIO		
TOTAL (F)										
CÓDIGO	SERVIÇOS				UNIDADE	CUSTO	CONSUMO	CUSTO UNITÁRIO		
TOTAL (G)										
CÓDIGO	TRANSPORTE	DMT (P)	DMT (T)	DMT (TOT)	CUSTO	CONSUMO	CUSTO UNITÁRIO			
1095	Transp. de Caibros 8 X 8 cm (pontaletes)	28,80	7,05	35,85	16,77	0,0026	0,04			
1096	Transp. de Sarrafo 10 X 2,5 cm	28,80	7,05	35,85	16,77	0,0017	0,03			
1094	Transp. de Sarrafo 10 X 2,5 cm	28,80	7,05	35,85	16,77	0,0100	0,17			
TOTAL (H)										0,24
Custo Direto Total (E) + (F) + (G) + (H)									53,83	
BDI: 26,05%									14,02	
CUSTO UNITÁRIO TOTAL:									67,85	
OBSERVAÇÕES										
(1) = 0,464XP+0,483XR										
(2) = 0,464XP+0,483XR										
(3) = 0,464XP+0,483XR										
RODOVIA : 05					PROJETO EXECUTIVO PARA IMPLANTAÇÃO					
TRECHO : Água Pretinha / Água Preta - Divisa Atílio Viva										
EXTENSÃO : 4,70Km										
SEGMENTO :					Quadro de Custos Unitários de Serviços			PE-QD 23		

DATA BASE: OUTUBRO/2014		SERVIÇO: Transporte de materiais para DMT acima de 15 KM (Caminhão basculante) (Material encaminhado ao BF)				UNIDADE: t	
CÓDIGO SERVIÇO: 60024							
CÓDIGO	EQUIPAMENTO	QUANT.	UTILIZAÇÃO		CUSTO OPERACIONAL		CUSTO HORÁRIO
			PROD.	IMPROD.	PRODUTIVO	IMPRODUTIVO	
TOTAL (A)							
CÓDIGO	MAO-DE-OBRA SUPLEMENTAR	K ou R	QUANT.	SALÁRIO BASE		CUSTO HORÁRIO	
TOTAL (B)							
PRODUÇÃO DA EQUIPE (C)				CUSTO HORÁRIO TOTAL (A+B)			
CUSTO UNITÁRIO DE EXECUÇÃO				[(A)+(B)] / (C) = (D)			
CUSTO UNITÁRIO DER ES							
CÓDIGO	MATERIAIS	UNIDADE	CUSTO	CONSUMO	CUSTO UNITÁRIO		
TOTAL (E)							
CÓDIGO	TRANSPORTE	DMT (P)	DMT (T)	DMT (TOT)	CUSTO	CONSUMO	CUSTO UNITÁRIO
60024	Material encaminhado ao BF	17,6000	4,9000	22,5000	9,60	1,0000	9,60
TOTAL (F)							9,60
CUSTO DIRETO TOTAL							9,60
BDI: 26,05%							2,50
CUSTO UNITÁRIO TOTAL:							12,10
OBSERVAÇÕES							
y = 0,157XP+0,166XR+6,024							
RODOVIA : 05 TRECHO : Água Pretinha / Água Preta - Divisa Atílio Viva EXTENSÃO : 4,70Km SEGMENTO :				PROJETO EXECUTIVO PARA IMPLANTAÇÃO			
				Quadro de Custos Unitários de Serviços			PE-QD 23

DATA BASE: OUTUBRO/2014		SERVIÇO: TR-302-00 (Mat. Asf. Q. DNIT) - CAP 50/70				UNIDADE: m ²		
CÓDIGO SERVIÇO: 60007								
CÓDIGO	EQUIPAMENTO	QUANT.	UTILIZAÇÃO		CUSTO OPERACIONAL		CUSTO HORÁRIO	
			PROD.	IMPROD.	PRODUTIVO	IMPRODUTIVO		
TOTAL (A)								
CÓDIGO	MAO-DE-OBRA SUPLEMENTAR	K ou R	QUANT.	SALÁRIO BASE		CUSTO HORÁRIO		
TOTAL (B)								
CÓDIGO	ITENS DE INCIDENCIA	%	M.O.	EQUIP	MAT	CUSTO		
TOTAL (C)								
PRODUÇÃO DA EQUIPE (E)				CUSTO HORÁRIO TOTAL (A+B+C):				
CUSTO UNITÁRIO DE EXECUÇÃO				[(A)+(B)+(C)] / (D) = (E)				
CÓDIGO	MATERIAIS	UNIDADE	CUSTO	CONSUMO	CUSTO UNITÁRIO			
TOTAL (F)								
CÓDIGO	SERVIÇOS	UNIDADE	CUSTO	CONSUMO	CUSTO UNITÁRIO			
TOTAL (G)								
CÓDIGO	TRANSPORTE	DMT (P)	DMT (T)	DMT (TOT)	CUSTO	CONSUMO	CUSTO UNITÁRIO	
1035	Transp. de CAP 50/70	399,40	8,80	408,20	184,14	1,0000	184,14	
TOTAL (H)							184,14	
Custo Direto Total (E) + (F) + (G) + (H)							184,14	
BDI: 15,00%							27,62	
CUSTO UNITÁRIO TOTAL:							211,76	
OBSERVAÇÕES								
(1) y = 0,360XP+0,488XR+36,066								
RODOVIA : 05 TRECHO : Água Pretinha / Água Preta - Divisa Atílio Viva EXTENSÃO : 4,70Km SEGMENTO :				PROJETO EXECUTIVO PARA IMPLANTAÇÃO Quadro de Custos Unitários de Serviços				PE-QD 23

DATA BASE: OUTUBRO/2014		SERVIÇO: Sinalização horizontal TMD->600, vida útil 2 a 3 anos, taxa->0,80 L/m²				UNIDADE: m2		
CÓDIGO SERVIÇO: 40926								
CÓDIGO	EQUIPAMENTO	QUANT.	UTILIZAÇÃO		CUSTO OPERACIONAL		CUSTO HORÁRIO	
			PROD.	IMPROD.	PRODUTIVO	IMPRODUTIVO		
TOTAL (A)								
CÓDIGO	MAO-DE-OBRA SUPLEMENTAR	K ou R	QUANT.	SALÁRIO BASE		CUSTO HORÁRIO		
TOTAL (B)								
CÓDIGO	ITENS DE INCIDENCIA	%	M.O.	EQUIP	MAT	CUSTO		
TOTAL (C)								
PRODUÇÃO DA EQUIPE (D)				CUSTO HORÁRIO TOTAL (A+B+C)				
CUSTO UNITÁRIO DE EXECUÇÃO				[(A)+(B) +(C)] / (D) = (E)				15,59
CUSTO UNITÁRIO DER ES								
CÓDIGO	MATERIAIS	UNIDADE	CUSTO	CONSUMO	CUSTO UNITÁRIO			
TOTAL (F)								
CÓDIGO	SERVIÇOS	UNIDADE	CUSTO	CONSUMO	CUSTO UNITÁRIO			
TOTAL (G)								
CÓDIGO	TRANSPORTE	DMT (P)	DMT (T)	DMT (TOT)	CUSTO	CONSUMO	CUSTO UNITÁRIO	
1088	Transp. de Tinta	152,00	7,05	159,05	73,93	0,0001	0,00	
1089	Transp. de Tinta borracha clorada (preço médio)	152,00	7,05	159,05	73,93	0,0008	0,05	
1090	Transp. de Micro-esfera (preço médio)	152,00	7,05	159,05	73,93	0,0004	0,02	
TOTAL (H)								0,07
CUSTO DIRETO TOTAL (E)+(F)+(G)+(H)								15,66
BDI: 26,05%								4,07
CUSTO UNITÁRIO TOTAL:								19,73
OBSERVAÇÕES								
(1) y = 0,464XP+0,483XR								
(2) y = 0,464XP+0,483XR								
(3) y = 0,464XP+0,483XR								
RODOVIA : 05 TRECHO : Água Pretinha / Água Preta - Divisa Atílio Vive				PROJETO EXECUTIVO PARA IMPLANTAÇÃO				
EXTENSÃO : 4,70Km SEGMENTO :								Quadro de Custos Unitários de Serviços



5.7 – OBRA DE ARTE ESPECIAL

DATA BASE: OUTUBRO/2014		SERVIÇO: Concreto de regularização, tudo incluído					UNIDADE: m²	
CÓDIGO SERVIÇO: 40349								
CÓDIGO	EQUIPAMENTO	QUANT.	UTILIZAÇÃO		CUSTO OPERACIONAL		CUSTO HORÁRIO	
			PROD.	IMPROD.	PRODUTIVO	IMPRODUTIVO		
TOTAL (A)								
CÓDIGO	MAO-DE-OBRA SUPLEMENTAR	K ou R	QUANT.	SALÁRIO BASE		CUSTO HORÁRIO		
TOTAL (B)								
CÓDIGO	ITENS DE INCIDENCIA	%	M.O.	EQUIP	MAT	CUSTO		
TOTAL (C)								
PRODUÇÃO DA EQUIPE (E)				CUSTO HORÁRIO TOTAL (A+B+C):			0,00	
CUSTO UNITÁRIO DE EXECUÇÃO				[(A)+(B)+(C)] / (D) = (E)			305,65	
CÓDIGO	MATERIAIS	UNIDADE	CUSTO	CONSUMO	CUSTO UNITÁRIO			
TOTAL (F)								
CÓDIGO	SERVIÇOS	UNIDADE	CUSTO	CONSUMO	CUSTO UNITÁRIO			
TOTAL (G)								
CÓDIGO	TRANSPORTE	DMT (P)	DMT (T)	DMT (TOT)	CUSTO	CONSUMO	CUSTO UNITÁRIO	
1026	Transp. de Areia grossa jazida c/ carreg. Mecânico	29,50	12,55	42,05	23,47	0,9198	21,59	
1153	Transp. de Cimento	37,40	7,05	44,45	20,76	0,1691	3,51	
1162	Transp. de Pedra britada p/ concreto	12,90	7,05	19,95	12,26	1,4364	17,61	
TOTAL (H)								
42,70								
Custo Direto Total (E) + (F) + (G) + (H)							348,35	
BDI: 26,05%							90,75	
CUSTO UNITÁRIO TOTAL:							439,10	
OBSERVAÇÕES								
(1) y = 0,502XP+0,523XR+2,095								
(2) y = 0,464XP+0,483XR								
(3) y = 0,502XP+0,523XR+2,095								
RODOVIA : 05				PROJETO EXECUTIVO PARA IMPLANTAÇÃO				
TRECHO : Água Pretinha / Água Preta - Divisa Atilio Viva								
EXTENSÃO : 4,70Km				Quadro de Custos Unitários de Serviços			PE-QD 23	
SEGMENTO :								

DATA BASE: OUTUBRO/2014		SERVIÇO: Concreto estrutural fck = 30,0 MPa, tudo incluído					UNIDADE: m²	
CÓDIGO SERVIÇO: 40364								
CÓDIGO	EQUIPAMENTO	QUANT.	UTILIZAÇÃO		CUSTO OPERACIONAL		CUSTO HORÁRIO	
			PROD.	IMPROD.	PRODUTIVO	IMPRODUTIVO		
TOTAL (A)								
CÓDIGO	MAO-DE-OBRA SUPLEMENTAR	K ou R	QUANT.	SALÁRIO BASE		CUSTO HORÁRIO		
TOTAL (B)								
CÓDIGO	ITENS DE INCIDENCIA	%	M.O.	EQUIP	MAT	CUSTO		
TOTAL (C)								
PRODUÇÃO DA EQUIPE (E)			CUSTO HORÁRIO TOTAL (A+B+C)					
CUSTO UNITÁRIO DE EXECUÇÃO			[(A)+(B)+(C)] / (D) = (E)					480,07
CÓDIGO	MATERIAIS	UNIDADE	CUSTO	CONSUMO	CUSTO UNITÁRIO			
TOTAL (F)								
CÓDIGO	SERVIÇOS	UNIDADE	CUSTO	CONSUMO	CUSTO UNITÁRIO			
TOTAL (G)								
CÓDIGO	TRANSPORTE	DMT (P)	DMT (T)	DMT (TOT)	CUSTO	CONSUMO	CUSTO UNITÁRIO	
1026	Transp. de Areia grossa jazida c/ carreg. Mecânico	29,50	12,55	42,05	23,47	0,8127	19,07	
1153	Transp. de Cimento	37,40	7,05	44,45	20,76	0,504	10,46	
1162	Transp. de Pedra britada p/ concreto	12,90	7,05	19,95	12,26	1,1655	14,29	
TOTAL (H)								43,82
Custo Direto Total (E) + (F) + (G) + (H)							523,89	
BDI: 26,05%							136,47	
CUSTO UNITÁRIO TOTAL:							660,36	
OBSERVAÇÕES								
(1) y = 0,502XP+0,523XR+2,095								
(2) y = 0,464XP+0,483XR								
(3) y = 0,502XP+0,523XR+2,095								
RODOVIA : 05				PROJETO EXECUTIVO PARA IMPLANTAÇÃO				
TRECHO : Água Pretinha / Água Preta - Divisa Atílio Viva								
EXTENSÃO : 4,70Km				Quadro de Custos Unitários de Serviços			PE-QD 23	
SEGMENTO :								

DATA BASE: OUTUBRO/2014		SERVIÇO: Formas planas de madeira sem reaproveitamento (fundações), inclusive fornecimento e transporte das madeiras					UNIDADE: m²	
CÓDIGO SERVIÇO: 40309								
CÓDIGO	EQUIPAMENTO	QUANT.	UTILIZAÇÃO		CUSTO OPERACIONAL		CUSTO HORÁRIO	
			PROD.	IMPROD.	PRODUTIVO	IMPRODUTIVO		
TOTAL (A)								
CÓDIGO	MAO-DE-OBRA SUPLEMENTAR	K ou R	QUANT.	SALÁRIO BASE		CUSTO HORÁRIO		
TOTAL (B)								
CÓDIGO	ITENS DE INCIDENCIA	%	M.O.	EQUIP	MAT	CUSTO		
TOTAL (C)								
PRODUÇÃO DA EQUIPE (E)				CUSTO HORÁRIO TOTAL (A+B+C)				
CUSTO UNITÁRIO DE EXECUÇÃO				[(A)+(B)+(C)] / (D) = (E)				101,98
CÓDIGO	MATERIAIS	UNIDADE	CUSTO	CONSUMO	CUSTO UNITÁRIO			
TOTAL (F)								
CÓDIGO	SERVIÇOS	UNIDADE	CUSTO	CONSUMO	CUSTO UNITÁRIO			
TOTAL (G)								
CÓDIGO	TRANSPORTE	DMT (P)	DMT (T)	DMT (TOT)	CUSTO	CONSUMO	CUSTO UNITÁRIO	
1095	Transp. de Caibros 8 X 8 cm (pontaletes)	28,80	7,05	35,85	16,77	0,0152	0,25	
1096	Transp. de Sarrafo 10 X 2,5 cm	28,80	7,05	35,85	16,77	0,0016	0,03	
1094	Transp. de Tábuas de 2,5 cm	28,80	7,05	35,85	16,77	0,0220	0,37	
TOTAL (H)								0,65
Custo Direto Total (E) + (F) + (G) + (H)							102,63	
BDI: 26,05%							26,74	
CUSTO UNITÁRIO TOTAL:							129,37	
OBSERVAÇÕES								
(1) y = 0,464XP+0,483XR								
(2) y = 0,464XP+0,483XR								
(3) y = 0,464XP+0,483XR								
RODOVIA : 05				PROJETO EXECUTIVO PARA IMPLANTAÇÃO				
TRECHO : Água Pretinha / Água Preta - Divisa Atilio Viva								
EXTENSÃO : 4,70Km				Quadro de Custos Unitários de Serviços			PE-QD 23	
SEGMENTO :								

DATA BASE: OUTUBRO/2014		SERVIÇO: Formas planas de madeira com 04 (quatro) reaproveitamentos, inclusive fornecimento e transporte das madeiras				UNIDADE: m ²		
CÓDIGO SERVIÇO: 40313								
CÓDIGO	EQUIPAMENTO	QUANT.	UTILIZAÇÃO		CUSTO OPERACIONAL		CUSTO HORÁRIO	
			PROD.	IMPROD.	PRODUTIVO	IMPRODUTIVO		
TOTAL (A)								
CÓDIGO	MAO-DE-OBRA SUPLEMENTAR	K ou R	QUANT.	SALÁRIO BASE		CUSTO HORÁRIO		
TOTAL (B)								
CÓDIGO	ITENS DE INCIDENCIA	%	M.O.	EQUIP	MAT	CUSTO		
TOTAL (C)								
PRODUÇÃO DA EQUIPE (E)				CUSTO HORÁRIO TOTAL (A+B+C):				
CUSTO UNITÁRIO DE EXECUÇÃO				[(A)+(B)+(C)] / (D) = (E)				45,65
CÓDIGO	MATERIAIS	UNIDADE	CUSTO	CONSUMO	CUSTO UNITÁRIO			
TOTAL (F)								
CÓDIGO	SERVIÇOS	UNIDADE	CUSTO	CONSUMO	CUSTO UNITÁRIO			
TOTAL (G)								
CÓDIGO	TRANSPORTE	DMT (P)	DMT (T)	DMT (TOT)	CUSTO	CONSUMO	CUSTO UNITÁRIO	
1095	Transp. de Caibros 8 X 8 cm (pontaletes)	28,80	7,05	35,85	16,77	0,0019	0,03	
1096	Transp. de Sarrafo 10 X 2,5 cm	28,80	7,05	35,85	16,77	0,0012	0,02	
1094	Transp. de Tábuas de 2,5 cm	28,80	7,05	35,85	16,77	0,0076	0,13	
TOTAL (H)								0,18
Custo Direto Total (E) + (F) + (G) + (H)							45,82	
BDI: 26,05%							11,94	
CUSTO UNITÁRIO TOTAL:							57,76	
OBSERVAÇÕES								
(1) y = 0,464XP+0,483XR								
(2) y = 0,464XP+0,483XR								
(3) y = 0,464XP+0,483XR								
RODOVIA : 05				PROJETO EXECUTIVO PARA IMPLANTAÇÃO				
TRECHO : Água Pretinha / Água Preta - Divisa Atílio Viva								
EXTENSÃO : 4,70Km				Quadro de Custos Unitários de Serviços			PE-QD 23	
SEGMENTO :								

DATA BASE: OUTUBRO/2014		SERVIÇO: Aparelho de apoio de neoprene fretado, fornecimento e assentamento, inclusive grauteamento e transporte do neoprene				UNIDADE: dm³		
CÓDIGO SERVIÇO: 40387								
CÓDIGO	EQUIPAMENTO	QUANT.	UTILIZAÇÃO		CUSTO OPERACIONAL		CUSTO HORÁRIO	
			PROD.	IMPROD.	PRODUTIVO	IMPRODUTIVO		
TOTAL (A)								
CÓDIGO	MAO-DE-OBRA SUPLEMENTAR	K ou R	QUANT.	SALÁRIO BASE		CUSTO HORÁRIO		
TOTAL (B)								
CÓDIGO	ITENS DE INCIDENCIA	%	M.O.	EQUIP	MAT	CUSTO		
TOTAL (C)								
PRODUÇÃO DA EQUIPE (E)			CUSTO HORÁRIO TOTAL (A+B+C):					
CUSTO UNITÁRIO DE EXECUÇÃO			[(A)+(B)+(C)] / (D) = (E)					100,38
CÓDIGO	MATERIAIS	UNIDADE	CUSTO	CONSUMO	CUSTO UNITÁRIO			
TOTAL (F)								
CÓDIGO	SERVIÇOS	UNIDADE	CUSTO	CONSUMO	CUSTO UNITÁRIO			
TOTAL (G)								
CÓDIGO	TRANSPORTE	DMT (P)	DMT (T)	DMT (TOT)	CUSTO	CONSUMO	CUSTO UNITÁRIO	
1227	Transp. de Placa neoprene (18% I.P.I. e embalagem)	396,90	7,05	403,95	187,57	0,0032	0,60	
TOTAL (H)								0,60
Custo Direto Total (E) + (F) + (G) + (H)							100,98	
BDI: 26,05%							26,31	
CUSTO UNITÁRIO TOTAL:							127,29	
OBSERVAÇÕES								
(1) y = 0,464XP+0,483XR								
RODOVIA : 05 TRECHO : Água Pretinha / Água Preta - Divisa Atílio Viva EXTENSÃO : 4,70Km SEGMENTO :				PROJETO EXECUTIVO PARA IMPLANTAÇÃO				
				Quadro de Custos Unitários de Serviços			PE-QD 23	

DATA BASE: OUTUBRO/2014		SERVIÇO: Escoramento e cimbramento (pontes e pontilhões), inclusive fornecimento e transporte das madeiras				UNIDADE: m ²	
CÓDIGO SERVIÇO: 40329							
CÓDIGO	EQUIPAMENTO	QUANT.	UTILIZAÇÃO		CUSTO OPERACIONAL		CUSTO HORÁRIO
			PROD.	IMPROD.	PRODUTIVO	IMPRODUTIVO	
TOTAL (A)							
CÓDIGO	MAO-DE-OBRA SUPLEMENTAR	K ou R	QUANT.	SALÁRIO BASE		CUSTO HORÁRIO	
TOTAL (B)							
CÓDIGO	ITENS DE INCIDENCIA	%	M.O.	EQUIP	MAT	CUSTO	
TOTAL (C)							
PRODUÇÃO DA EQUIPE (E)				CUSTO HORÁRIO TOTAL (A+B+C)			
CUSTO UNITÁRIO DE EXECUÇÃO				[(A)+(B)+(C)] / (D) = (E)			
				110,64			
CÓDIGO	MATERIAIS	UNIDADE	CUSTO	CONSUMO	CUSTO UNITÁRIO		
TOTAL (F)							
CÓDIGO	SERVIÇOS	UNIDADE	CUSTO	CONSUMO	CUSTO UNITÁRIO		
TOTAL (G)							
CÓDIGO	TRANSPORTE	DMT (P)	DMT (T)	DMT (TOT)	CUSTO	CONSUMO	CUSTO UNITÁRIO
1095	Transp. de Caibros 8 X 8 cm (pontaletes)	28,80	7,05	35,85	16,77	0,0070	0,12
1134	Transp. de Madeira roliça (aprox. 8,00m - D=0,15m)	28,80	7,05	35,85	16,77	0,0176	0,30
1009	Transp. de Madeira serrada (pranchoes 20 X 8cm)	28,80	7,05	35,85	16,77	0,0060	0,10
1096	Transp. de Sarrafo 10 X 2,5 cm	28,80	7,05	35,85	16,77	0,0140	0,23
TOTAL (H)							0,75
Custo Direto Total (E) + (F) + (G) + (H)							111,38
BDI: 26,05%							29,01
CUSTO UNITÁRIO TOTAL:							140,39
OBSERVAÇÕES							
(1) y = 0,464XP+0,483XR				(3) y = 0,464XP+0,483XR			
(2) y = 0,464XP+0,483XR				(4) y = 0,464XP+0,483XR			
RODOVIA : 05				PROJETO EXECUTIVO PARA IMPLANTAÇÃO			
TRECHO : Água Pretinha / Água Preta - Divisa Atílio Viva							
EXTENSÃO : 4,70Km				Quadro de Custos Unitários de Serviços			PE-QD 23
SEGMENTO :							

DATA BASE: OUTUBRO/2014		SERVIÇO: Transporte de materiais para DMT acima de 15 KM (Caminhão basculante)					UNIDADE: t	
CÓDIGO SERVIÇO: 60024								
CÓDIGO	EQUIPAMENTO	QUANT.	UTILIZAÇÃO		CUSTO OPERACIONAL		CUSTO HORÁRIO	
			PROD.	IMPROD.	PRODUTIVO	IMPRODUTIVO		
TOTAL (A)								
CÓDIGO	MAO-DE-OBRA SUPLEMENTAR	K ou R	QUANT.	SALÁRIO BASE		CUSTO HORÁRIO		
TOTAL (B)								
PRODUÇÃO DA EQUIPE (C)				CUSTO HORÁRIO TOTAL (A+B)				
CUSTO UNITÁRIO DE EXECUÇÃO				[(A)+(B)] / (C) = (D)				
CUSTO UNITÁRIO DER ES								
CÓDIGO	MATERIAIS	UNIDADE	CUSTO	CONSUMO	CUSTO UNITÁRIO			
TOTAL (E)								
CÓDIGO	TRANSPORTE	DMT (P)	DMT (T)	DMT (TOT)	CUSTO	CONSUMO	CUSTO UNITÁRIO	
60024	Transporte de material de 1a.	17,60	9,46	27,06	10,43	1,0000	10,43	
TOTAL (F)							10,43	
BDI: 26,05%							2,72	
CUSTO UNITÁRIO TOTAL:							13,15	
OBSERVAÇÕES								
y = 0,157XP+0,166XR+6,024								
RODOVIA : 05 TRECHO : Água Pretinha / Água Preta - Divisa Atílio Viva EXTENSÃO : 4,70Km SEGMENTO :				PROJETO EXECUTIVO PARA IMPLANTAÇÃO				
				Quadro de Custos Unitários de Serviços			PE-QD 23	



6.0 – QUADRO RESUMO DAS DISTÂNCIAS DE TRANSPORTES (QUADRO PE-QD 11)

MATERIAL	PERCURSO		TRANSPORTE LOCAL (DMT)			TRANSPORTE COMERCIAL (DMT)		
	ORIGEM	DESTINO	NP	P	TOTAL	NP	P	TOTAL
Cimento	Cachoeiro Itapemirim	Canteiro	2,22		2,22	4,83	37,40	42,23
Areia	Itapemirim	Canteiro	2,22		2,22	10,33	29,50	39,83
Areia para TSBD	Itapemirim	Pista	13,54	29,50	43,04			
Areia para PAV-S	Itapemirim	Pista	12,05	29,50	41,55			
Brita	Itapemirim	Canteiro	2,22		2,22	4,83	12,90	17,73
Brita para TSBD	Pedreira Ultramar	Pista	8,04	12,90	20,94			
Emulsão RR-2C	REDUC - Duque de Caxias /RJ	Canteiro				4,83	399,40	404,23
Emulsão RR-2C para TSBD	Canteiro	Pista	3,21		3,21			
Asfalto Diluído CM-30	REDUC - Duque de Caxias /RJ	Canteiro				4,83	399,40	404,23
Asfalto Diluído CM-30 para Imprimação	Canteiro	Pista	3,16		3,16			
Solo para Base Estabilizada Granulometricamente com Mistura	Jazida	Pista	24,40		24,40			
Brita para Base Estabilizada Granulometricamente com Mistura	Pedreira Ultramar	Pista	8,00	12,90	20,90			
Sub-Base Estabilizada Granulometricamente sem Mistura	Jazida	Pista	24,48		24,48			
Blocos de Concreto	Cachoeiro Itapemirim	Canteiro	2,22		2,22	4,83	27,40	32,23
Blocos de concreto para a pavimentação (PAV-S)	Canteiro	Pista	1,72		1,72			
Madeira	Cachoeiro Itapemirim	Canteiro	2,22		2,22	4,83	28,80	33,63
Pregos	Cachoeiro Itapemirim	Canteiro	2,22		2,22	4,83	29,20	34,03
NP - NÃO PAVIMENTADA P - PAVIMENTADA								
RODOVIA: Trecho 05 TRECHO: Água Pretinha / Água Preta - Divisa Atílio Vivacqua EXTENSÃO: 4,70 Km LOTE:			QUADRO RESUMO DAS DISTÂNCIAS DE TRANSPORTE					
			PROJEMAX ENGENHARIA E CONSULTORIA LTDA			PE-QD-11		

MATERIAL	PERCURSO		TRANSPORTE LOCAL (DMT)			TRANSPORTE COMERCIAL (DMT)		
	ORIGEM	DESTINO	NP	P	TOTAL	NP	P	TOTAL
Tubo de Concreto	Cachoeiro Itapemirim	Canteiro	2,22		2,22	4,83	27,40	32,23
Aço	Cachoeiro Itapemirim	Canteiro	2,22		2,22	4,83	29,20	34,03
Tinta p/Demarcção Viária e Disp. de Sinalização	Vitória	Canteiro	2,22		2,22	4,83	152,00	156,83
Cal Hidratada	Cachoeiro Itapemirim	Canteiro	2,22		2,22	4,83	28,80	33,63
Grama em Placa	Cachoeiro Itapemirim	Canteiro	2,22		2,22	4,83	37,50	42,33
Grama em Muda	Cachoeiro Itapemirim	Canteiro	2,22		2,22	4,83	37,50	42,33
Adubo NPK	Cachoeiro Itapemirim	Canteiro	2,22		2,22	4,83	37,50	42,33
Terra Vegetal	Cachoeiro Itapemirim	Canteiro	2,22		2,22	4,83	37,50	42,33
Sementes	Cachoeiro Itapemirim	Canteiro	2,22		2,22	4,83	37,50	42,33
Adubo Orgânico	Cachoeiro Itapemirim	Canteiro	2,22		2,22	4,83	37,50	42,33
Muda de Árvore	Cachoeiro Itapemirim	Canteiro	2,22		2,22	4,83	37,50	42,33
Arame Liso Galvanizado	Cachoeiro Itapemirim	Canteiro	2,22		2,22	4,83	29,20	34,03
Mourão de Madeira	Cachoeiro Itapemirim	Canteiro	2,22		2,22	4,83	34,90	39,73
Defensas	Rio de Janeiro	Canteiro	2,22		2,22	4,83	396,90	401,73
Neoprene	Rio de Janeiro	Canteiro	2,22		2,22	4,83	396,90	401,73
NP - NÃO PAVIMENTADA								
P - PAVIMENTADA								
RODOVIA: Trecho 05			QUADRO RESUMO DAS DISTÂNCIAS DE TRANSPORTE					
TRECHO: Água Pretinha / Água Preta - Divisa Atílio Vivacqua			PROJEMAX ENGENHARIA E CONSULTORIA LTDA					
EXTENSÃO: 4,70 Km			PE-QD-11					
LOTE:								



7.0 – PLANO DE EXECUÇÃO DAS OBRAS

7.1 – METODOLOGIA DO ORÇAMENTO

O orçamento da obra foi elaborado tomando por base, os quantitativos determinados para as diversas atividades a serem executadas e os custos dos serviços unitários adotados para os vários serviços. Atendendo aos critérios e instruções vigentes para elaboração dos orçamentos em projetos de engenharia rodoviária do DER-ES - Departamento de Estradas de Rodagem do Estado do Espírito Santo, ajustando e adaptando as composições e os preços unitários para os itens cujas complexidades ou condições executivas diferem fundamentalmente daquelas nas quais se basearam tais composições e/ou custos unitários de referências.

7.2 – PREMISSAS DE ELABORAÇÃO DO ORÇAMENTO

As principais premissas adotadas na elaboração do orçamento do projeto básico foram as seguintes:

7.2.1 – TABELAS DE CUSTO

O orçamento foi desenvolvido respeitando os preços unitários do DER-ES - Departamento de Estradas de Rodagem do Estado do Espírito Santo;

7.2.2 – DATA BASE

O orçamento tem como mês de referencia Outubro/2014, da última atualização da tabela do DER-ES;

7.2.3 – MÃO DE OBRA

Os custos horários de mão de obra são os constantes na tabela do DER-ES, conforme atividades;

7.2.4 – EQUIPAMENTOS

Os custos horários de equipamentos são os constantes na tabela do DER-ES, a depender de cada atividade nas tabelas de referencia.

7.2.5 – MATERIAIS

Os custos dos materiais são os constantes na tabela do DER-ES, a depender da tabela utilizada para cada atividade.

7.3 – ÍNDICES FÍSICOS E FATORES DE CONVERSÃO

Os índices físicos e fatores de conversão são descritos abaixo:

a) Revestimentos e concretos

- Concreto Simples: 2,40 t/m³
- Concreto Armado: 2,50 t/m³

b) “IN SITU” (antes da escavação)

- Material de 1ª categoria (areia, argila ou piçarra): 1,70 t/m³
- Material de 2ª categoria (moledo ou rocha decomposta): 2,10 t/m³
- Material de 3ª categoria (rocha viva): 2,70 t/m³

c) Material solto

- Brita, areia, pó de pedra e pedra de mão: 1,50 t/m³
- Material de 1ª e 2ª categorias: 1,40 t/m³

d) Material compactado

- Base: 2,20 t/m³
- Sub base: 2,10 t/m³

e) Fator de empolamento

- Materiais finos: 1,30
- Brita: 1,40

f) Material Betuminoso

- CM-30: 1,20 l/m²
- RR-2C: 3,50 l/m²

7.4 – PLANO DE EXECUÇÃO DAS OBRAS

7.4.1 – FATORES CONDICIONANTES

A obra a ser realizada envolvem serviços de pavimentação (revestimento Tratamento Superficial Duplo), terraplenagem estabelecida para cada situação de corte e aterro identificadas no projeto levando-se em consideração a plataforma acabada de pavimentação com o incremento necessário decorrente da espessura do pavimento projetado além dos dispositivos de drenagem, sinalização, reabilitação ambiental, obras complementares e desapropriações, objetivando a Implantação da Rodovia no município de Presidente Kennedy/ES, Trecho 05 – Água Pretinha / Água Preta - Divisa Atilio Vivacqua.

Ao elaborar seu plano de ataque para execução da obra, preços, prazos e sequência de execução, a Construtora deverá observar as particularidades da região e do projeto, bem como do Edital de Licitação.

7.4.2 – CONDICIONANTE DE NATUREZA CLIMÁTICA, PLUVIOMÉTRICA E VEGETATIVA

Segundo o Instituto Brasileiro de Geografia e Estatística (IBGE), o clima da região do Projeto está localizado na Zona Climática Tropical Brasil Central Quente Úmido caracterizada por ter verão chuvoso, com precipitações máximas registradas entre novembro e janeiro, e por ter inverno seco. O relevo dos locais de projeto é bastante regular, constituído de superfície ondulada. A altitude do município oscila do nível do mar a 270 metros.

A hidrografia configura uma rede de drenagem predominantemente dendrítica, com a presença de rede tipo treliça. Os trechos 01,02 e 03 estão localizados na Bacia do Rio Itabapoana e os trechos 04, 05, 06 e 07 estão localizados na Bacia do Rio Itapemirim, ambas constituintes da Região Hidrográfica Atlântico Sudeste.

As principais características climáticas da região são:

Temperatura média anual:	26° C
Temperatura máxima média anual:	31° C a 34° C
Temperatura mínima média anual:	12° C a 18° C
Precipitação total (média anual):.....	1000 a 1200 mm
Número total de dias de chuva (média anual):.....	90 dias

Trimestre mais chuvoso: Nov/Dez/Jan
Trimestre mais seco: Jun/Jul/Ago
Umidade relativa anual: 80%
Insolação total anual (média anual): 2000 a 2200 h/ano

Quanto à cobertura vegetal e ao uso do solo, cabe referência que o revestimento vegetal era originalmente constituído por Floresta Estacional Semidecidual, encontrado no Domínio Mata Atlântica, que se apresentam hoje, em face à ocupação antrópica, substituídas por pastagens e áreas cultivadas, ocorrendo pequenas manchas esparsas da remanescente vegetação original.

7.4.3 – APOIO LOGÍSTICO E CONDIÇÕES DE ACESSO

O segmento em estudo tem seu início, na estaca 0+0,00, interseção com o Trecho 03, rodovia projetada, na localidade Água Pretinha, Município de Presidente Kennedy (ES). O final do segmento, localizado na estaca 249+18,164, faz ligação com a BR-101 passando pelo município de Atílio Vivácqua.

A cidade de Presidente Kennedy é a que oferece melhor apoio logístico para dar suporte a toda sorte de atividades durante a execução das obras. O trecho em questão se encontra a 15,70 km da sede municipal.

O acesso à Presidente Kennedy é feito principalmente pela ES-162, no km 418 da BR-101/ES, podendo também ser feito pela RJ-224. Ambas são pavimentadas.

7.4.4 – SITUAÇÃO ATUAL DO TRECHO

Por se tratar de uma implantação, o atual trecho apresenta-se em terreno natural, sem nenhum enquadramento nas classes previstas, propiciando a existência de pontos de não conformidade tanto verticalmente quanto horizontalmente.

Com a finalidade de garantir ao usuário da rodovia a maior segurança possível, regulamentando o uso da via e advertindo sobre perigos potenciais, tem a sinalização o objetivo básico de orientar e fornecer as informações necessárias durante o seu deslocamento ao longo do trajeto.

7.5 – ORGANIZAÇÃO E PRAZOS

7.5.1 – PRAZOS DE EXECUÇÃO DA OBRA

Para execução dos trabalhos, admitiu-se o prazo de 240 dias consecutivos, 8 meses, conforme Cronograma Físico.

SERVIÇOS	DIAS							
	30	60	90	120	150	180	210	240
ADMINISTRAÇÃO LOCAL	12,50	12,50	12,50	12,50	12,50	12,50	12,50	12,50
INSTALAÇÃO DE CANTERO	100,00							
MOBILIZAÇÃO E DESMOBILIZAÇÃO DE CANTERO	50,00							50,00
SERVIÇOS AUXILIARES	10,00	15,00	15,00	20,00	15,00	15,00	10,00	
TERRAPLENAGEM		25,00	25,00	25,00	25,00			
PAVIMENTAÇÃO			15,00	20,00	30,00	20,00	15,00	
OBRAS DE ARTE CORRENTE E DRENAGEM		10,00	15,00	25,00	25,00	15,00	10,00	
SINALIZAÇÃO E OBRAS COMPLEMENTARES						25,00	40,00	35,00
RECUPERAÇÃO AMBIENTAL		10,00	15,00	15,00	20,00	15,00	15,00	10,00
OBRA DE ARTE ESPECIAL		15,00	20,00	30,00	20,00	15,00		
Observações:								
RODOVIA 05 TRECHO: Água Pretinha / Água Preta - Divisa Atílio Vivacqua EXTENSÃO 4,70km SEGMENTO: Projeto Executivo para Implantação CRONOGRAMA FÍSICO PE-Q0-14								

SERVIÇOS	CUSTO TOTAL (R\$)	DIAS												
		30	60	90	120	150	180	210	240					
ADMINISTRAÇÃO LOCAL	691.548,62	12,50	12,50	12,50	12,50	12,50	12,50	12,50	12,50	12,50	12,50	12,50	12,50	
INSTALAÇÃO DE CANTEIRO	256.005,07	86.443,58	86.443,58	86.443,58	86.443,58	86.443,58	86.443,58	86.443,58	86.443,58	86.443,58	86.443,58	86.443,58	86.443,58	
MOBILIZAÇÃO E DESMOBILIZAÇÃO DE CANTEIRO	91.130,25	100,00	256.005,07	50,00	45.565,13	50,00	45.565,13	50,00	45.565,13	50,00	45.565,13	50,00	45.565,13	
SERVIÇOS AUXILIARES	283.940,43	10,00	15,00	15,00	20,00	15,00	15,00	15,00	15,00	15,00	15,00	15,00	15,00	
TERRAPLENAGEM	2.026.400,61	28.394,04	42.591,06	42.591,06	56.789,09	42.591,06	42.591,06	42.591,06	42.591,06	42.591,06	42.591,06	42.591,06	42.591,06	
PAVIMENTAÇÃO	3.044.467,31	25,00	25,00	25,00	25,00	25,00	25,00	25,00	25,00	25,00	25,00	25,00	25,00	
OBRAS DE ARTE CORRENTE E DRENAGEM	2.564.251,26	10,00	10,00	15,00	25,00	25,00	25,00	25,00	25,00	25,00	25,00	25,00	25,00	
SINALIZAÇÃO E OBRAS COMPLEMENTARES	516.187,12	255.425,13	383.137,69	638.562,82	638.562,82	638.562,82	638.562,82	638.562,82	638.562,82	638.562,82	638.562,82	638.562,82	638.562,82	
RECUPERAÇÃO AMBIENTAL	447.879,27	10,00	10,00	15,00	15,00	20,00	15,00	15,00	15,00	15,00	15,00	15,00	15,00	
OBRA DE ARTE ESPECIAL	843.032,87	44.787,93	67.181,89	67.181,89	67.181,89	67.181,89	67.181,89	67.181,89	67.181,89	67.181,89	67.181,89	67.181,89	67.181,89	
TOTAL	10.754.892,91	3,87	9,88	15,91	20,62	22,74	13,42	10,23	3,32	416.407,82	1.711.241,04	2.445.730,23	1.443.756,89	357.462,12
TOTAL ACUMULADO		3,87	13,75	29,66	50,28	73,02	86,44	96,68	100,00	416.407,82	1.478.718,09	3.189.959,14	7.853.084,21	10.754.892,91
Observações:														
RODOVIA 05 TRECHO: Água Pretinha / Água Preta - Divisa Atilio Vivacqua EXTENSÃO: 4,70 km														
Projeto Executivo para Implantação														
CRONOGRAMA FÍSICO FINANCEIRO FINANCEIRO														
PE-Q-14														

7.5.2 RELAÇÃO DE PESSOAL TÉCNICO

A seguir é apresentada de forma discriminada, o Trecho 5, Água Pretinha / Água Preta - Divisa Atílio Vivacqua, a relação unitária do pessoal técnico julgado necessário a uma adequada condução à execução da obra.

Categoria Profissional	Quantidade
Engenheiro Chefe	01
Engenheiro Auxiliar	01
Engenheiro Mecânico	01
Chefe Topográfico	01
Chefe Laboratorista	01
Chefe de Escritório	01
Chefe de Seção Técnica	01
Encarregado Geral	01

7.5.3 – PLANO DE ATAQUE À OBRA

A mobilização inicial das firmas Construtoras compreenderá a instalação do canteiro de obras e dos recursos necessários ao início da execução dos serviços.

A instalação inicial deverá ser de modo a prever local adequado para o escritório técnico e administrativo, oficina de manutenção, pátio de equipamentos e das demais estruturas do canteiro. Essa instalação poderá localizar-se no segmento não pavimentado, distando 0,13km do final do Trecho 03 Água Pretinha / Santa Lúcia - Cancela.

A colocação nos canteiros dos equipamentos necessários deve dar prioridade aos tratores de lâmina e motoniveladoras visando os serviços iniciais de limpeza, bem como aos equipamentos requeridos para a execução de obras de arte correntes e serviços de terraplenagem.

7.5.4 – LOCALIZAÇÃO DAS FONTES DE MATERIAIS

Abaixo é apresentado croqui com as distâncias de transportes consideradas para o projeto:

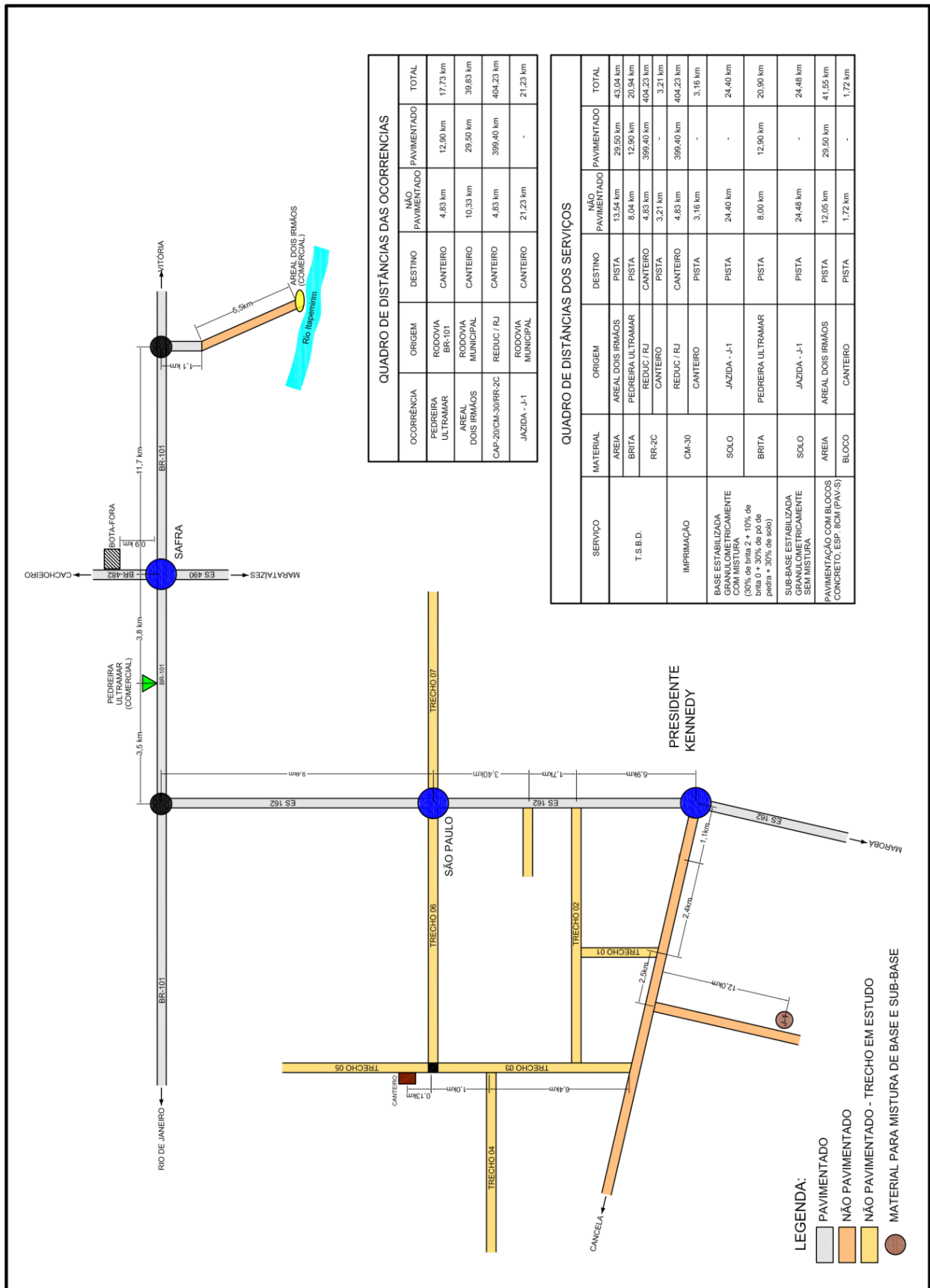

QUADRO DE DISTÂNCIAS DAS OCORRÊNCIAS

OCORRÊNCIA	ORIGEM	DESTINO	NÃO PAVIMENTADO	TOTAL
PEDREIRA ULTRAMAR	RODOVIA BR-101	CANTEIRO	4,83 km	17,73 km
AREAL DOIS IRMÃOS	RODOVIA MUNICIPAL	CANTEIRO	10,33 km	39,85 km
CAP-20/CM-30RR-2C	REDUC / RJ	CANTEIRO	4,83 km	404,23 km
JAZIDA - J-1	RODOVIA MUNICIPAL	CANTEIRO	21,23 km	21,23 km

QUADRO DE DISTÂNCIAS DOS SERVIÇOS

SERVIÇO	MATERIAL	ORIGEM	DESTINO	NÃO PAVIMENTADO	TOTAL
T.S.B.D.	AREIA	AREAL DOIS IRMÃOS	PISTA	13,54 km	43,04 km
	BRITA	PEDREIRA ULTRAMAR	PISTA	8,04 km	20,04 km
	RR-2C	REDUC / RJ	CANTEIRO	4,83 km	399,40 km
		CANTEIRO	PISTA	3,21 km	404,23 km
IMPRIMAÇÃO	CM-30	REDUC / RJ	CANTEIRO	4,83 km	399,40 km
		CANTEIRO	PISTA	3,16 km	3,16 km
BASE ESTABILIZADA GRANULOMETRICAMENTE COM MISTURA (80% de brita 2 + 10% de brita 0 + 30% de pó de pedra + 30% de solo)	SOLO	JAZIDA - J-1	PISTA	24,40 km	24,40 km
	BRITA	PEDREIRA ULTRAMAR	PISTA	8,00 km	20,90 km
SUB-BASE ESTABILIZADA GRANULOMETRICAMENTE SEM MISTURA	SOLO	JAZIDA - J-1	PISTA	24,48 km	24,48 km
	AREIA	AREAL DOIS IRMÃOS	PISTA	12,05 km	41,55 km
PAVIMENTAÇÃO COM BLOCOS CONCRETO, ESP. 8CM (PAV-S)	BLOCO	CANTEIRO	PISTA	1,72 km	1,72 km
				-	-

7.5.5 – RELAÇÃO DO EQUIPAMENTO MÍNIMO

O quadro a seguir fornece a relação discriminada unitária dos equipamentos mínimos julgados necessários à execução dos serviços previstos.

Equipamentos	Quantidade
Betoneira	01
Caminhão basculante (10 m ³)	10
Caminhão carroceria fixa (7t)	03
Caminhão distribuidor de asfalto (6000 lts)	01
Caminhão tanque (6.000 lts)	01
Compactador manual	02
Conjunto moto – bomba	01
Escavadeira Hidráulica	01
Grade de disco 24 x 24	01
Grupo Gerador	01
Motoniveladora (140 HP)	02
Multi distribuidor de agregado referência MDR 9	01
Pá carregadeira de pneus (130 HP)	01
Retroescavadeira (76 HP)	01
Rolo AP vib. CA-25	01
Rolo AP vib. pé de carneiro (127 HP)	01
Rolo compactador de pneus CP224	01
Serra circular	01
Tanque para depósito de asfalto a frio (20.000 lts)	01
Trator de esteiras com lâmina e escarificador	01
Trator de pneus (115 HP)	01
Vassoura mecânica rebocável	01
Vibrador de imersão	03

7.6 – CRONOGRAMA FÍSICO / FÍSICO FINANCEIRO

A seguir é apresentado o Cronograma Físico e Cronograma Físico Financeiro para a execução dos serviços.

7.7 – RELAÇÃO DAS EDIFICAÇÕES DO CANTEIRO DE SERVIÇOS

As instalações envolvendo canteiro de serviços e acampamentos foram dimensionados para o atendimento da demanda no pico da obra, estando previstas as edificações a seguir relacionadas e devidamente posicionadas.

7.7.1 – CANTEIRO

Canteiro de Serviços	
Discriminação	Área (m ²)
Guarita	6,00
Casa Gerador	6,00
Escritório Administração	16,00
Sala de Técnica	12,00
CIPA	8,00
Oficina Mecânica	40,00
Almoxarifado	16,00
Depósito	20,00
Refeitório/Cozinha	16,00
Ambulatório Médico	12,00
Laboratório	12,00
Castelo D`Água	6,00
Carpintaria	20,00
Área de Estocagem	200,00
Pátio de Equipamentos	200,00

Vestiário/Sanitário	
Discriminação	Unidade
Vestiário/Sanitário	1,00

7.7.2 – INSTALAÇÕES DO CANTEIRO DE SERVIÇOS E ACAMPAMENTO

Antes do início da obra a empresa executora deverá providenciar Licença Ambiental para implantação do canteiro e acampamento junto ao órgão competente (Instituto Estadual de Meio Ambiente e Recursos - IEMA) e a Secretaria do Meio Ambiente da PMPK.

Deve ser dada atenção especial a escolha do local de instalação do canteiro de obras e acampamento, não sendo permitido a sua instalação em Áreas de Preservação Permanente – APP's, bem como evitando a proximidade de locais a montante de mananciais de abastecimento humano e com necessidade de supressão de vegetação florestal. A empresa construtora deve fazer um gerenciamento relacionado aos resíduos gerados pela obra como um todo, promover a segregação dos resíduos recicláveis e não recicláveis e uma coleta seletiva, que deve atender às normas e diretrizes estabelecidas.

É importante ao término do serviço, que a empresa executora faça a desmobilização total das dependências construídas nas áreas ocupadas, fazendo a remoção de estruturas e resíduos. Caso seja necessário deverá se proceder a reabilitação da área.

Para efeito de orçamento foi previsto a construção de canteiro de obras para atender as necessidades técnico administrativo de obra, no entanto, a construtora objetivando a elaboração de sua proposta deverá, em função da sua experiência em serviços correlatos, definir o “layout” do canteiro a ser construído, caracterizando as dependências consideradas necessárias para execução os serviços.

Os Canteiros de Obras concentrarão as edificações dos setores administrativos, técnico, ambulatorial, alimentar, almoxarifado e oficinas.

Tendo em vista o número de edificações, a racionalidade do aproveitamento da área disponível implicará na redução de custos para as implantações da rede de água potável, rede elétrica e viária, as quais constituirão a infraestrutura básica do canteiro. Todo o apoio obtido na cidade local acarretará grande economia de recursos e de tempo na construção do canteiro.

A área utilizada por setor, nos canteiros, será função do organograma da empresa para obra e o seu vulto, conseqüentemente, das quantidades de mão-de-obra empregada e equipamentos mobilizados.

A seguir são apresentados os detalhes que caracterizam as principais instalações do canteiro:

As fundações serão executadas diretamente no solo em blocos de concreto pré-moldado, com o objetivo de fixar os painéis modulados ao contra piso, que será em concreto.

As paredes externas serão executadas em painéis modulados em grades de madeira de lei, com acabamento na face externa em tábuas do molde macho e fêmea e na face interna em chapas de aglomerado, com colagem fenólica de 6,0mm de espessura. As paredes internas serão executadas em painéis modulados montados em grades de madeira de lei, utilizando-se chapas de aglomerado com colagem fenólica de 6,0mm em ambas as faces.

As telhas serão em chapas onduladas de fibrocimento fixadas as terças por pregos galvanizados com arruelas de vedação.

As portas serão lisas e as fechaduras de segurança, com uso conforme projetos. As janelas serão do tipo metade veneziana e metade com vidro, com uso nos banheiros e refeitório.

As instalações elétricas e hidráulicas serão aparentes e fixadas às paredes por braçadeiras próprias.

As esquadrias e paredes externas serão pintadas com tinta a óleo e as paredes internas serão pintadas com tinta PVA.

7.7.3 – DESCRIÇÃO DAS INSTALAÇÕES DO CANTEIRO DE SERVIÇOS

A) GUARITA

A área destinada para o canteiro deve ter, por motivo de segurança e controle, uma única entrada, com guarita em forma de portaria e cancela, para evitar a entrada de pessoas estranhas aos serviços, e de onde se controla a movimentação de veículos e materiais que entrem ou saiam do canteiro.

B) ESCRITÓRIO DA ADMINISTRAÇÃO

A edificação destinada ao escritório deverá agrupar a superintendência responsável pela execução da obra de implantação da rodovia, o gerente administrativo deste setor, com os setores de pessoal, financeiro e técnico. O setor técnico será construído pelas seções de controle de custos, serviços de terceiros, medições de projetos, desenho e computação.

C) CIPA

A Comissão Interna de Prevenção de Acidentes – CIPA, abrigará o Supervisor de Segurança com local para reuniões da Comissão Interna de Prevenção de Acidentes.

D) ALMOXARIFADO

O almoxarifado deve ter boas condições de recepção e atendimento dos materiais e peças, e prateleiras para estoque que permitam controle e fácil manuseio das peças e acessórios de pequeno porte e/ou que sofram a exposição ao tempo.

E) OFICINA DE MECÂNICA

Na composição final, esta oficina será constituída por 1 galpão para consertos em gerais. Os fundos da oficina terão paredes de madeira e lâminas plásticas translúcidas, para melhor iluminação e proteção de ventos e chuvas.

Deverá conter em uma das laterais uma canaleta retangular com grelha ligada a caixas separadoras de óleo. Com uma declividade mínima de 2% no piso decrescendo para o dispositivo de coleta.

A iluminação será do tipo industrial, com dimensionamento criterioso quanto aos lúmens necessários para manutenção noturna. Em vários pontos da oficina, serão distribuídas tomadas elétricas (100/220 volts) e de ar comprimido.

F) PÁTIO DE EQUIPAMENTOS

Deverá ter uma área reservada para o alojamento de equipamentos com as mesmas especificações da oficina mecânica.

G) CARPINTARIA

Deverá ter uma área destinada à carpintaria para corte e manuseio de prancha de forma, que auxiliará em diversas tarefas, devendo conter toda a aparelhagem necessária para o bom desempenho dos trabalhos.

H) ÁREA DE ESTOCAGEM DE CIMENTO - DEPÓSITO

Deverá ter uma área reservada para a estocagem do cimento, com os mesmos materiais indicados para as outras construções vedadas.

I) ÁREA DE ESTOCAGEM DE AGREGADOS

Deverá ter uma área reservada para a estocagem de agregados, sendo construído com a mesma especificação da oficina mecânica, porém sem as instalações elétricas.

J) REFEITÓRIO E COZINHA

Para atender adequadamente a nutrição do corpo de funcionários serão construídas instalações para a cozinha e refeitório.

Essas instalações de refeitório e cozinha serão construídas de blocos de concreto (vedação) e cerâmicas, telha fibrocimento ondulada e dotado de todas as condições de ventilação e higiene.

O local destinado ao preparo das refeições, contará com depósito de cereais e câmaras frigoríficas, com estufas, balcões térmicos, bancada de trabalho e preparo das bandejas, chapas térmicas.

K) CASTELO D'ÁGUA

Serão construídos na parte da cota mais elevada das áreas e abastecerão todo o canteiro de serviço, as instalações de produção e os alojamentos.

O reservatório terá forma cilíndrica e constituída de chapas de aço. O abastecimento dos castelos far-se-á a partir de sistema de captação d'água que será executado em pontos localizados.

L) AMBULATÓRIO MÉDICO

O ambulatório concentrará o atendimento médico para seleção dos candidatos ao emprego, como também, a prestação dos primeiros socorros nos casos emergenciais e de acidentes, além da

assistência médico sanitária da obra, o atendimento às exigências legais quanto ao serviço especializado de Medicina do Trabalho.

M) LABORATÓRIO

Deverá ter todo o equipamento e instrumental para a realização dos ensaios especificados para solos, concreto e asfalto. No projeto de construção é conveniente ter-se em conta local para recebimento e estocagem e preparo das amostras além da execução dos ensaios. Este local deve ter acesso independente e, externamente, uma meia-água com varanda onde se pode construir o tanque para imersão dos corpos de prova. Deverá ser dotado de toda a infraestrutura para a realização dos ensaios, sendo totalmente informatizado, e deverá estar capacitado para o acompanhamento do Programa de Gestão da Qualidade.

N) VESTIÁRIO E SANITÁRIOS

Deverá ser construído em alvenaria e deverá ter ventilação e iluminação adequadas também para conter os equipamentos necessários, como pias, vasos sanitários, chuveiros e armários para a organização e higiene dos locais, mantendo a salubridade da mão de obra direta.

7.8 – PLANO DE ATAQUE À OBRA

Para elaboração do plano de ataque, devem ser levados em consideração os seguintes aspectos:

- a região urbana e rural em que serão executadas as obras;
- a manutenção dos fluxos de tráfego;
- os cruzamentos desordenados dos veículos usuários da via;
- o tráfego simultâneo de equipamentos pesados e de veículos dos usuários;
- a manutenção dos fluxos de tráfego nos acessos as localidades vizinhas.

7.8.1 - MOBILIZAÇÃO

A mobilização por parte da Construtora de equipamentos, pessoal, canteiro de obra, instalações de produção, insumos e ferramentas será efetuada imediatamente, quando do início efetivo do contrato.

Para dar início aos trabalhos deverá ser deslocado para a obra o Engenheiro Gestor do contrato designado, juntamente com o encarregado administrativo e o almoxarife os quais tomarão as providências necessárias para a implantação do canteiro de serviços, das instalações de produção

bem como, manterão os contatos preliminares com os fornecedores de materiais locais, principalmente de brita e areia, cimento e aço.

Enquanto as providências iniciais estiverem sendo tomadas pelo pessoal administrativo, o Engenheiro Gestor do contrato se apresentará a Secretaria de Obras e Serviços Públicos para informar o início das atividades de mobilização e confirmar o conhecimento e obediência às normas internas do órgão.

Nesta oportunidade deverão estar de posse da autorização para o início dos trabalhos das equipes de topografia e laboratório, instalação do canteiro e das unidades de produção e o transporte dos equipamentos para o local da obra.

Após a autorização para início dos serviços, a mobilização dos recursos necessários às diversas fases da obra seguirá a sequência prevista para a evolução dos trabalhos, obedecendo rigorosamente ao cronograma físico de construção.

Nesta fase deverá ser deslocado para a obra todo pessoal técnico especializado para a implantação da estrutura técnico administrativo e para detalhamento do planejamento e programação dos serviços.

Deverão ser deslocados imediatamente os equipamentos e veículos necessários ao início dos trabalhos.

A mobilização total de máquinas, equipamentos e homens se completarão ao longo da execução da obra com a antecedência necessária à consecução de cada etapa.



8.0 – TERMO DE ENCERRAMENTO

8.0 – TERMO DE ENCERRAMENTO

Esta encadernação constitui o **Volume 4 – Orçamento e Plano de Execução**, referente à etapa do **Relatório Final, Trecho 05 Água Pretinha / Água Preta – Divisa Atílio Vivacqua**, da “Elaboração de Projetos Executivos de Engenharia Civil Para Melhorias Operacionais de Rodovias Municipais”, que compõem o lote II do Edital de Concorrência 04/2014.

Este Relatório possui 153 (cento e cinquenta e três) páginas numeradas de forma contínua e sequencial.

