

RODEIO DE CARVALHO

C1
E.T.E.
Local p/Estação de
Tratamento de
Esgoto

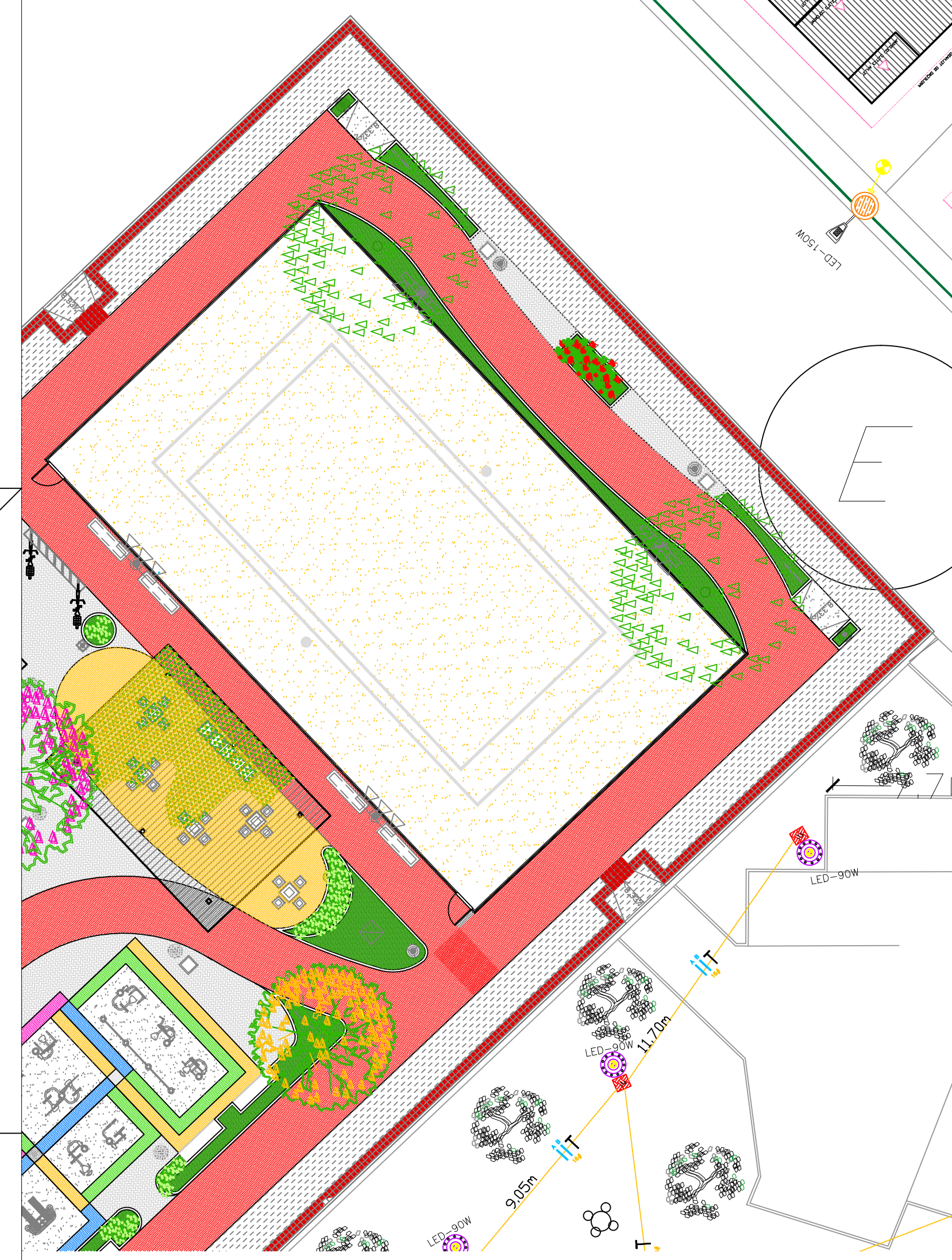

LEGENDA

POSTE EXISTENTE	POSTE PROJETADO	POSTE AÇO GALVANIZADO ORNAMENTAL COM LUMINÁRIA DE LED 120W	PADRÃO MEDIDOR	POSTE PADRÃO	LUMINÁRIA DE LED	SENSOR FOTOELÉTRICO	TRAFÓ EXISTENTE	CAIXA DE PASSAGEM	FASE E TERRA RESPECTIVAMENTE
			REDE DE BAIXA TENSÃO PROJETADA	REDE DA EDP ESCELSA EXISTENTE					

COORDENADAS NO SISTEMA SISTEMA
REFERENCIAL DE ADELDO ROSSO

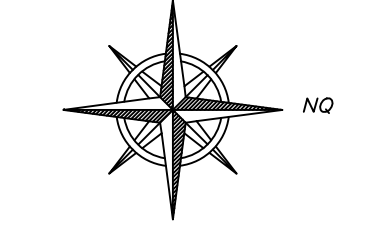

FORMATO A3 NORMAL - INTERNO: 1154 x 841 mm
EXTERNO: 1189 x 841 mm

SECRETARIA MUNICIPAL DE OBRAS		
PROJETO ILUMINAÇÃO PÚBLICA DA LOCALIDADE SÃO PAULO		
LOCAL: SÃO PAULO - PRESIDENTE KENNEDY - ES		DESENHO:
PROJETO ELÉTRICO		REVISÃO:
FOYAL:	ABRILHACIÇÃO:	RESPONSÁVEL TÉCNICO:
4/6	MUNICÍPIO DE SÃO PAULO SECRETARIA DE OBRAS	WANDERLEI OLIVEIRA TEIXEIRA INGENHEIRO ELETRICISTA CREA - ES 14292/0