

**PAGINAÇÃO DO PISO**  
A = 59,10 M<sup>2</sup>  
ESCALA 1 : 50

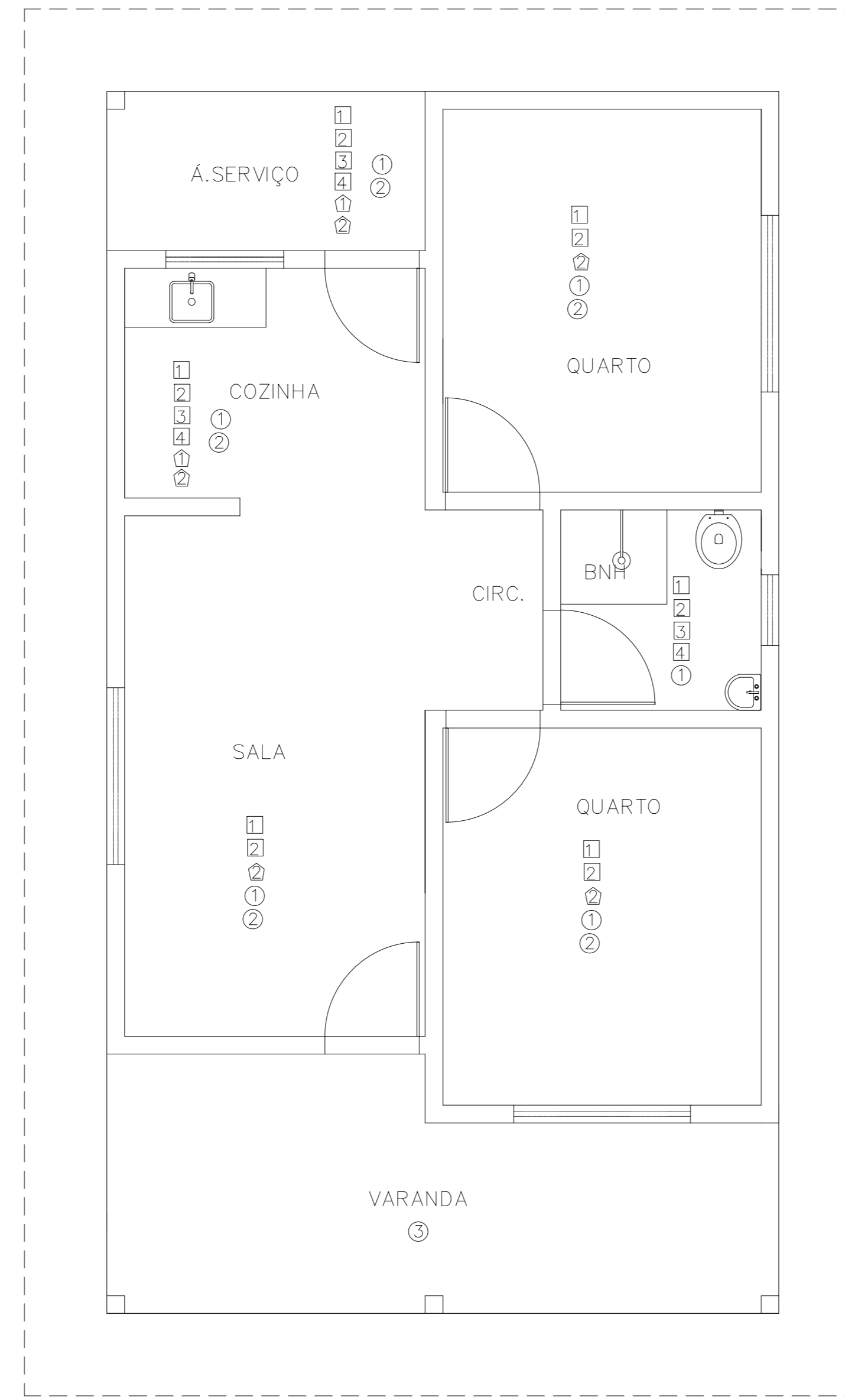

**PLANTA BAIXA**  
A = 59,10 M<sup>2</sup>  
ESCALA 1 : 50

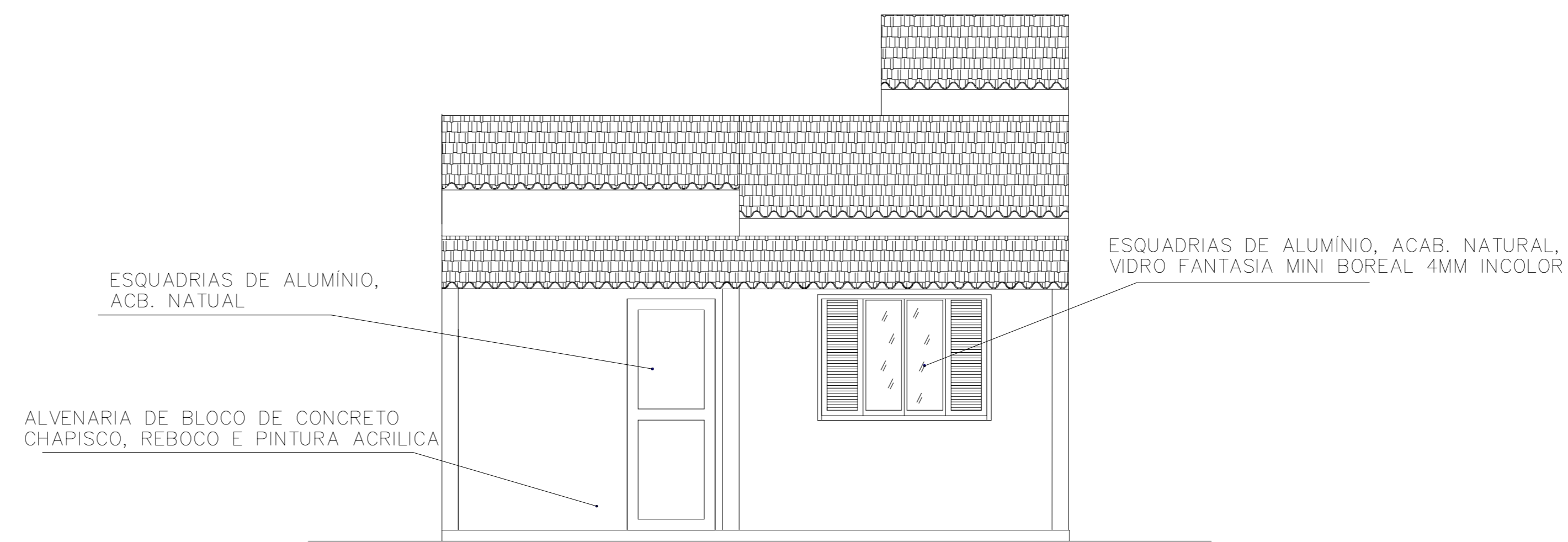

**FACHADA**  
ESCALA 1 : 50

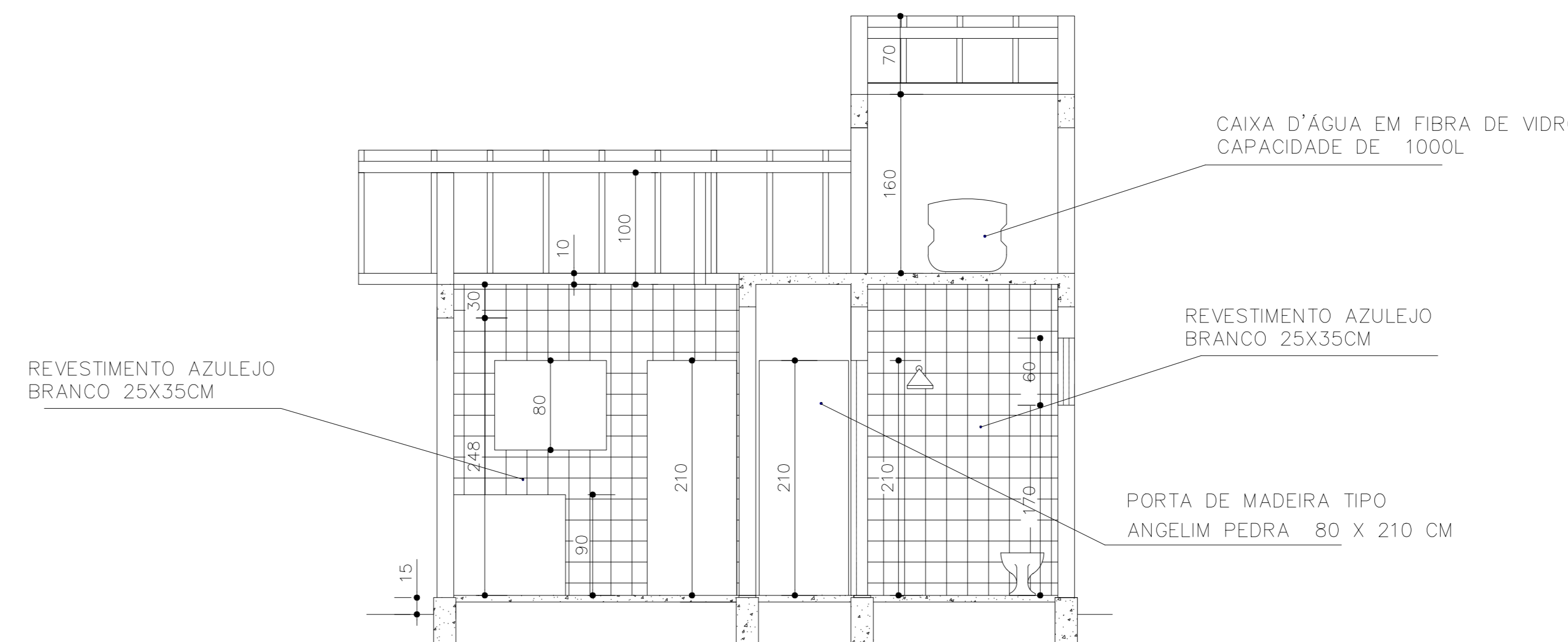

**CORTE AA**  
ESCALA 1 : 50

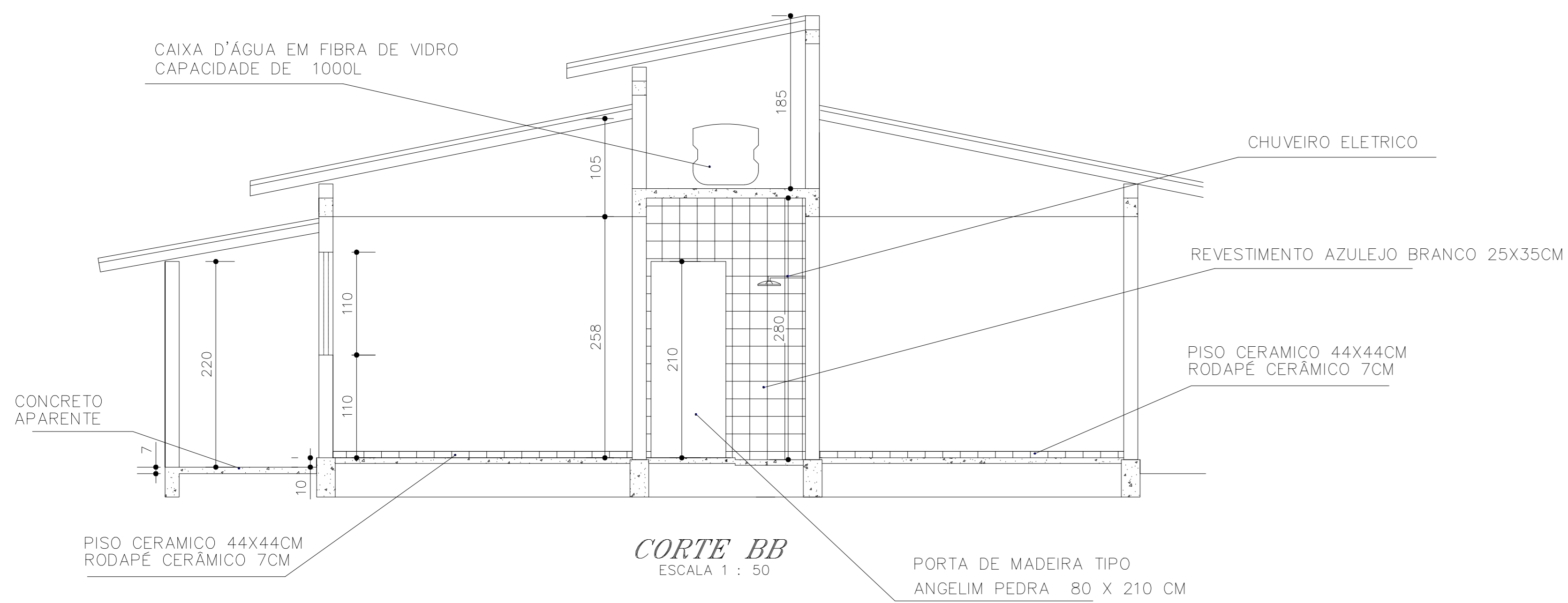

**CORTE BB**  
ESCALA 1 : 50

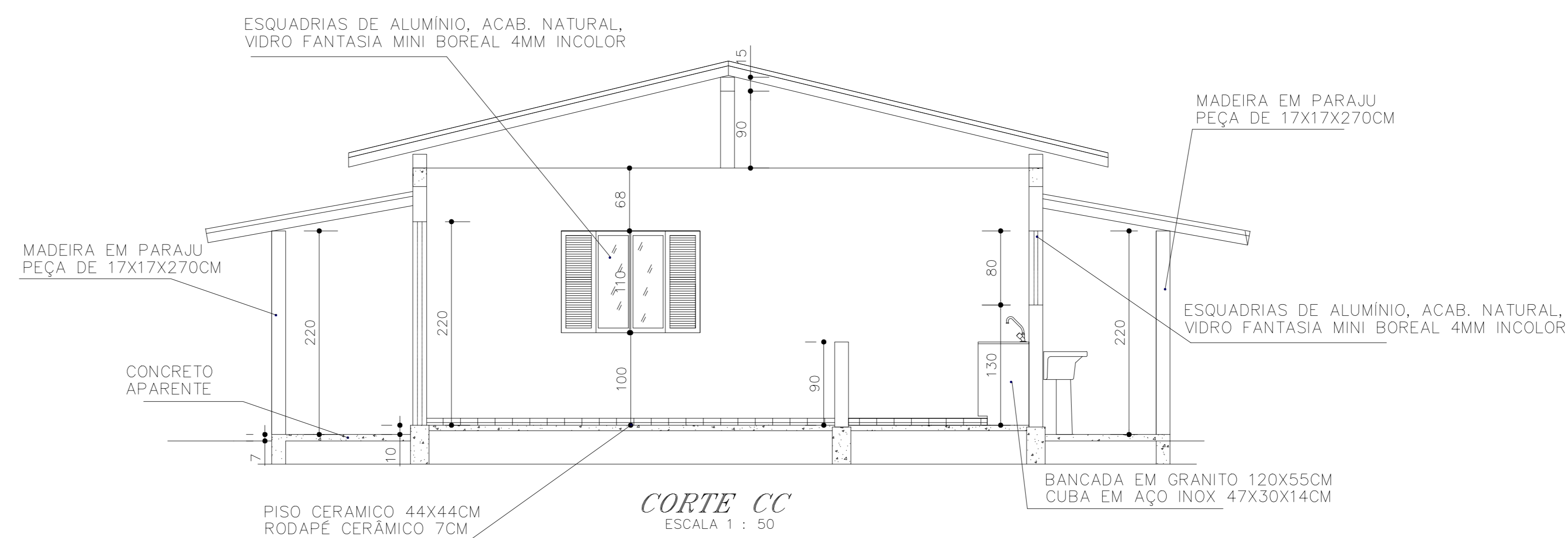

**CORTE CC**  
ESCALA 1 : 50

QUADRO DE ESQUADRIAS					
PORTAS					
TIPO	DIMENSÕES	PEITORIL	ESPEC.	ACABAM.	QUANT.
P1	80 X 210	—	1 FOLHA ABRIR	MADERA	03
P2	80 X 210	—	1 FOLHA ABRIR	ALUMÍNIO	02
JANELAS					
TIPO	DIMENSÕES	PEITORIL	ESPEC.	ACABAM.	QUANT.
J1	150X110	100	02 FOLHAS COBRIR	ALUMÍNIO / VIDRO	03
J2	100X80	130	02 FOLHAS COBRIR	ALUMÍNIO / VIDRO	01
B1	60X60	170	BASCULANTE	ALUMÍNIO / VIDRO	01

QUADRO DE ACABAMENTO	
<b>PAREDE(revestimento)</b>	
1	- Chapisco de argamassa de cimento e areia média ou grossa lavada, traço 1:3, espessura 5mm.
2	- Reboco tipo paulista de argamassa de cimento, cal hidratada CH1 e areia média ou grossa lavada no traço 1:0,5:6, espessura 25 mm.
3	- Emboço de argamassa de cimento, cal hidratada CH1 e areia média ou grossa lavada no traço 1:0,5:6 espessura de 20mm.
4	- Azulejo branco 44 x 44cm até 2,80m de altura, com rejuntamento com cimento branco.
<b>PAREDE(pintura)</b>	
1	- Pintura com tinta acrílica.
2	- Pintura com látex PVA.
<b>PISO</b>	
1	- Revestimento cerâmico 44 X 44cm.
2	- Rodapé de cerâmica, h= 7.0cm.
3	- Concreto aparente.
<b>FORRO(revestimento e pintura)</b>	
1	- Pintura com látex PVA.

- OBSERVAÇÕES:**
- As áreas molhadas (cozinha, área de serviço e banheiro) serão revestidas com azulejo até 1,50m de altura (chapisco + emboço + azulejo), e acima desta altura receberão pintura látex PVA (chapisco + reboco + pintura).
  - Haverá rodapé em todos os ambientes, exceto nas paredes onde houver azulejo.
  - REVESTIMENTO LAJE DE FORRO: será aplicado chapisco de argamassa de cimento e areia média ou grossa lavada, traço 1:3, espessura 5mm, assim como Reboco tipo paulista de argamassa de cimento, cal hidratada CH1 e areia média ou grossa lavada no traço 1:0,5:6, espessura 25 mm.
  - REVESTIMENTO EXTERNO: será aplicado chapisco de argamassa de cimento e areia média ou grossa lavada, traço 1:3, espessura 5mm, assim como Reboco tipo paulista de argamassa de cimento, cal hidratada CH1 e areia média ou grossa lavada no traço 1:0,5:6, espessura 25 mm. Por fim receberá pintura em tinta acrílica, em duas demãos, sobre selador asfáltico.
  - As dimensões entre alvenarias estão cotadas desconsiderando o revestimento.
  - Todas as paredes são englobadas em blocos cerâmicos, DE 9X19X19CM, verificar Projeto Estrutural.
  - Verificar medidas na obra.

 <b>PREFEITURA MUNICIPAL DE PRESIDENTE KENNEDY – ES</b>		
SECRETARIA MUNICIPAL DE OBRAS		
PROJETO ARQUITETÔNICO PARA CONSTRUÇÃO DE UNIDADE HABITACIONAL POPULAR – LIS (SANTO EDUARDO)		
LOCAL: SANTO EDUARDO – ES		DESENHO:
CONTEUDO: DETALHAMENTO		RESPONSÁVEL TÉCNICO:
FOLHA: 2/4	ADMINISTRAÇÃO: MIGUEL ANGELO LIMA QUILHANO SECRETÁRIO MUNICIPAL DE OBRAS	RESPONSÁVEL TÉCNICO: CAROLINA LORATO DOS SANTOS ENGENHEIRA CIVIL OREA: ES-03114970