

PAGINAÇÃO DO PISO
A = 59,10 M²
ESCALA 1 : 50

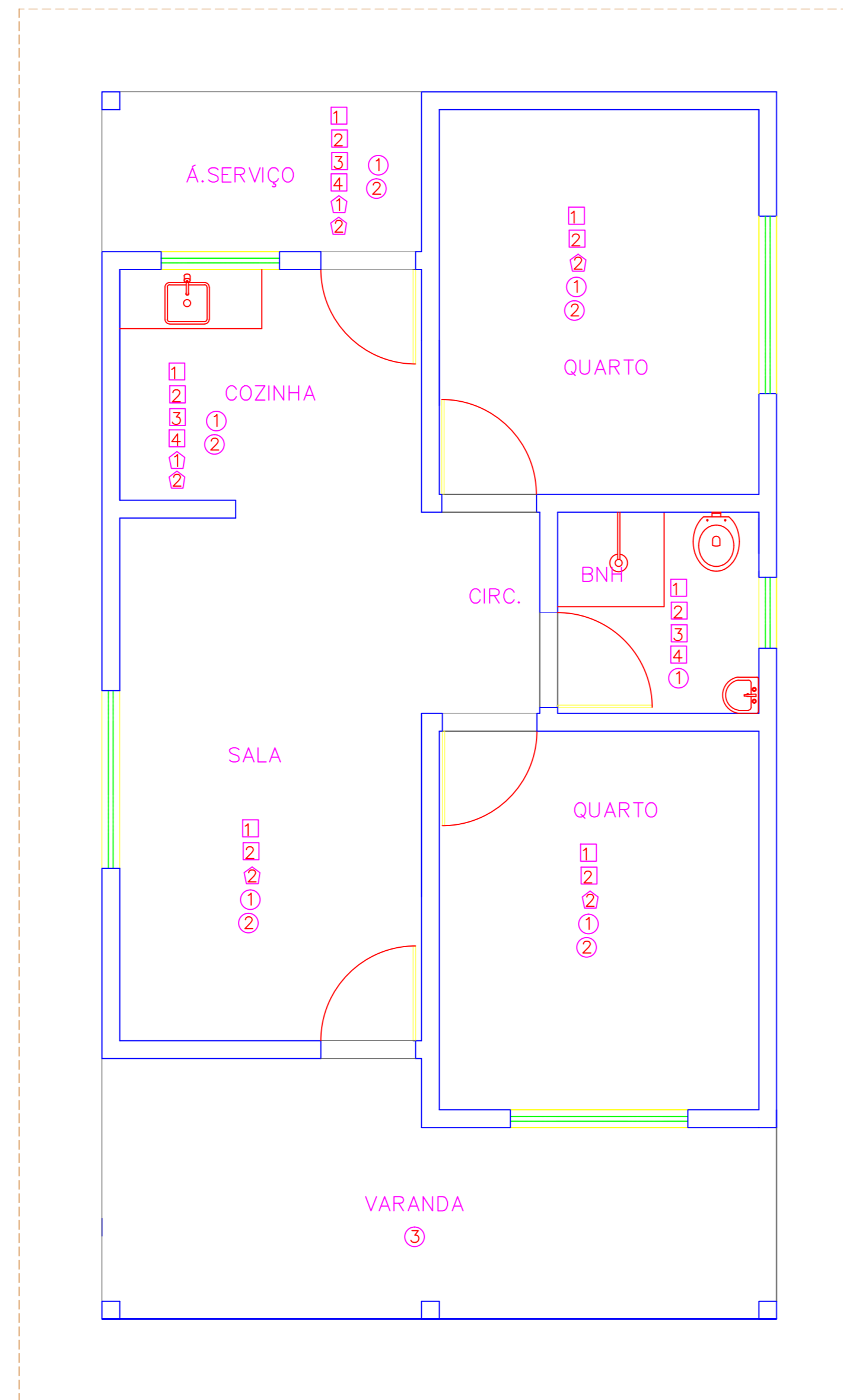

PLANTA BAIXA
A = 59,10 M²
ESCALA 1 : 50

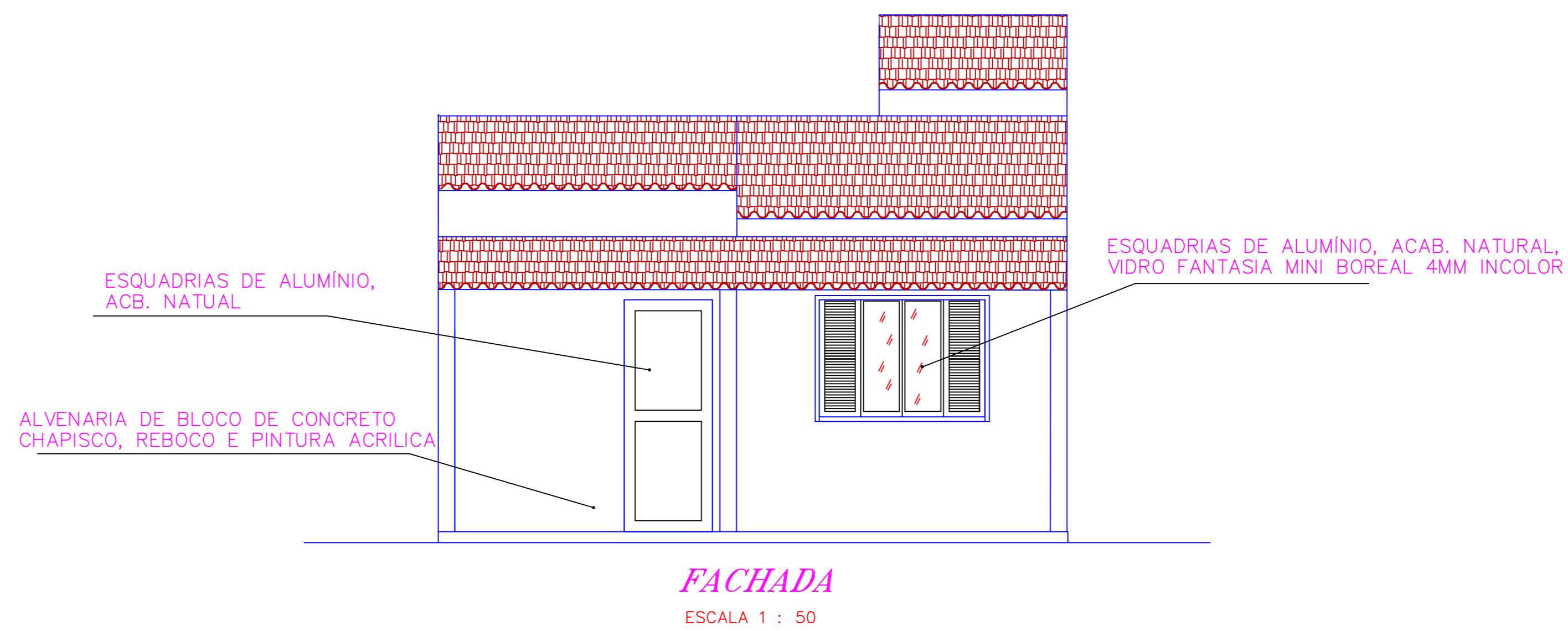

FACHADA
ESCALA 1 : 50

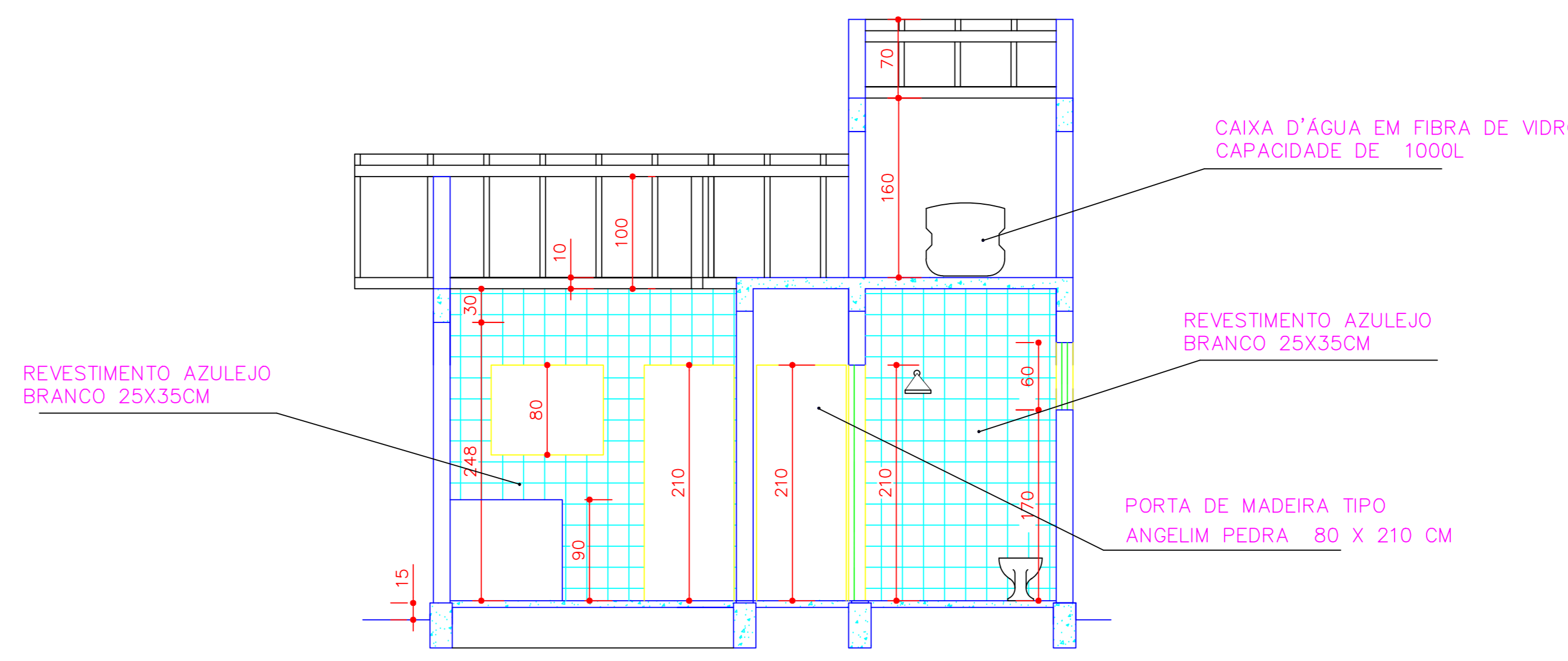

CORTE AA
ESCALA 1 : 50

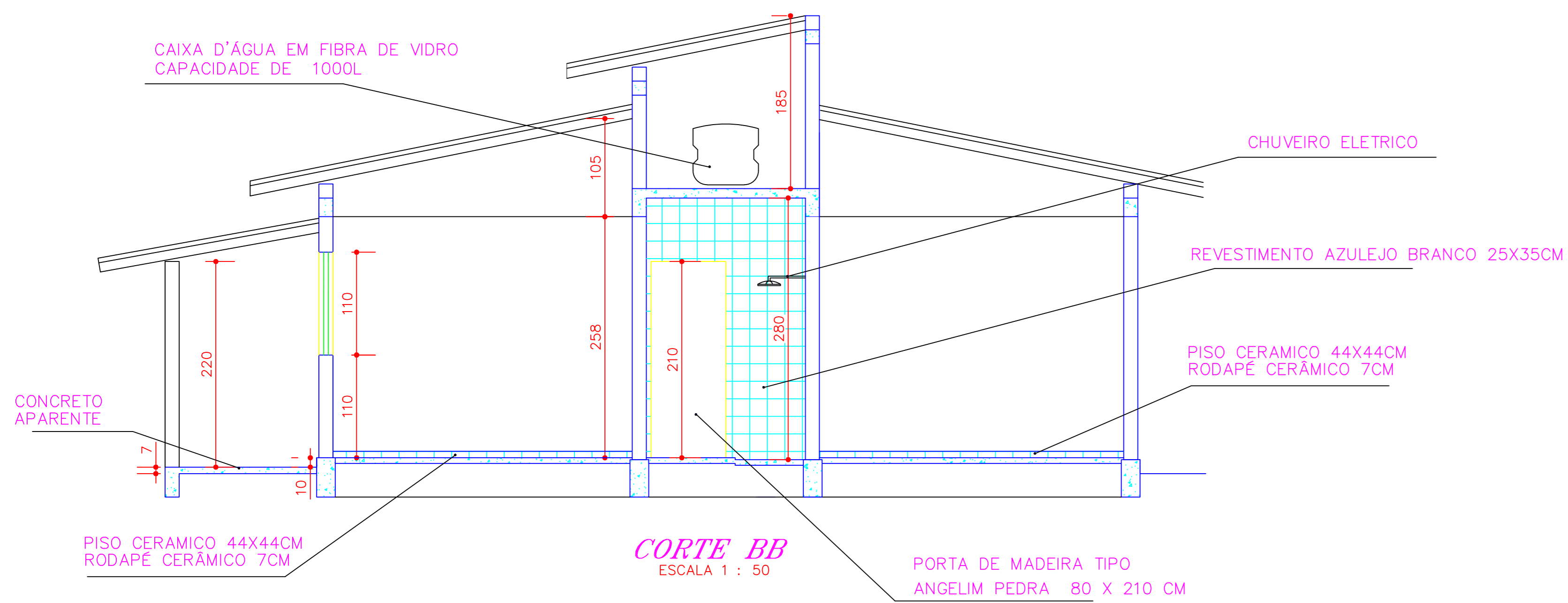

CORTE BB
ESCALA 1 : 50

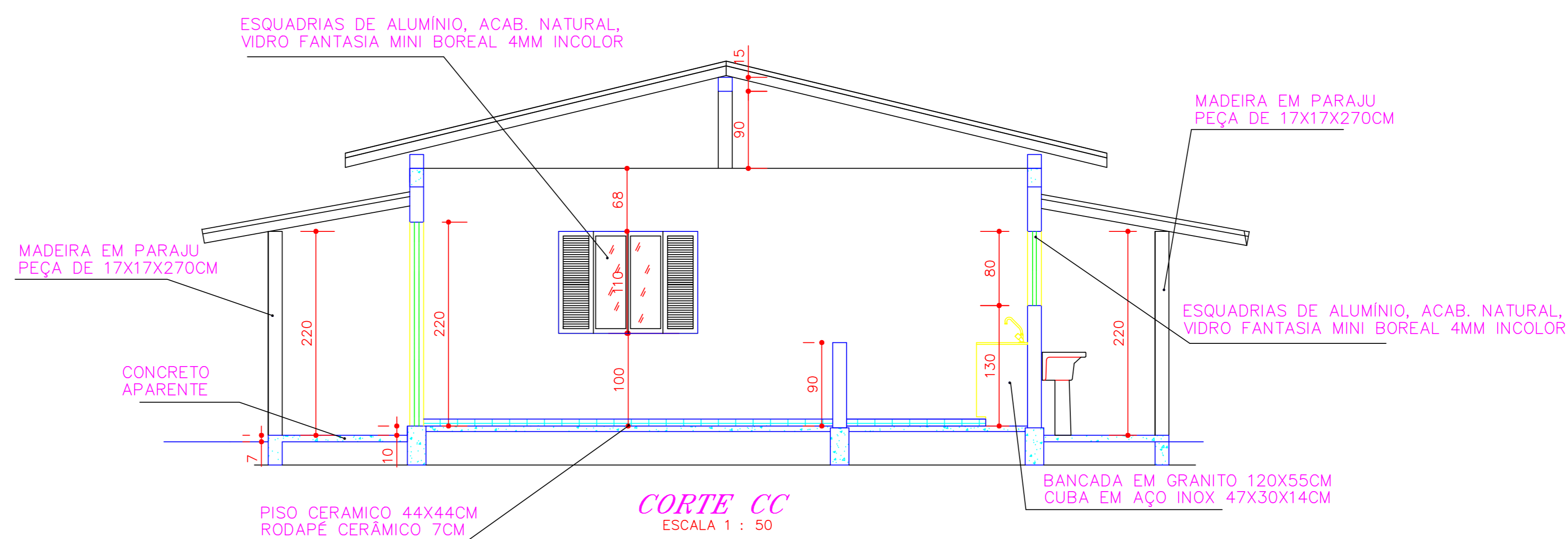

CORTE CC
ESCALA 1 : 50

QUADRO DE ESQUADRIAS

PORTAS					
TIPO	DIMENSÕES	PEITORIL	ESPEC.	ACABAM.	QUANT.
P1	80 X 210	—	1 FOLHA ABRIR	MADERA	03
P2	80 X 210	—	1 FOLHA ABRIR	ALUMÍNIO	02
JANELAS					
TIPO	DIMENSÕES	PEITORIL	ESPEC.	ACABAM.	QUANT.
J1	150X110	1,00	02 FOLHAS COEFER	ALUMÍNIO / VIDRO	03
J2	100X80	1,30	02 FOLHAS COEFER	ALUMÍNIO / VIDRO	01
B1	60X60	1,70	BASCULANTE	ALUMÍNIO / VIDRO	01

QUADRO DE ACABAMENTO

PAREDE(revestimento)

- 1 - Chapisco de argamassa de cimento e areia média ou grossa lavada, traço 1:3, espessura 5mm.
- 2 - Reboco tipo paulista de argamassa de cimento, cal hidratada CH1 e areia média ou grossa lavada no traço 1:0,5:6, espessura 25 mm.
- 3 - Emboço de argamassa de cimento, cal hidratada CH1 e areia média ou grossa lavada no traço 1:0,5:6 espessura de 20mm.
- 4 - Azulejo branco 44 x 44cm até 2,80m de altura, com rejuntamento com cimento branco.

PAREDE(pintura)

- 1 - Pintura com tinta acrílica.
- 2 - Pintura com látex PVA.

PISO

- 1 - Revestimento cerâmico 44 X 44cm.
- 2 - Rodapé de cerâmica, h= 7,0cm.
- 3 - Concreto aparente.

FORRO(revestimento e pintura)

- 1 - Pintura com látex PVA.

OBSERVAÇÕES:

- As áreas molhadas(cozinha, área de serviço e banheiro) serão revestidas com azulejo até 1,50m de altura(chapisco+emboço+azulejo), e acima desta altura receberá pintura látex PVA(chapisco+reboco+pintura).
- Haverá rodapé em todos os ambientes, exceto nas paredes onde houver azulejo.
- REVESTIMENTO LAJE DE FORRO: será aplicado chapisco de argamassa de cimento e areia média ou grossa lavada, traço 1:3, espessura 5mm, assim como Reboco tipo paulista de argamassa de cimento, cal hidratada CH1 e areia média ou grossa lavada no traço 1:0,5:6, espessura 25 mm.
- REVESTIMENTO EXTERNO: será aplicado chapisco de argamassa de cimento e areia média ou grossa lavada, traço 1:3, espessura 5mm, assim como Reboco tipo paulista de argamassa de cimento, cal hidratada CH1 e areia média ou grossa lavada no traço 1:0,5:6, espessura 25 mm.Por fim receberá pintura em tinta acrílica, em duas demãos, sobre selador aditivo.
- As dimensões entre alvenarias estão cotadas desconsiderando o revestimento.
- Todas as paredes são englobadas em blocos cerâmicos, DE 9X19X19CM, verificar Projeto Estrutural.
- Verificar medidas na obra.

	PREFEITURA MUNICIPAL DE PRESIDENTE KENNEDY – ES	
	SECRETARIA MUNICIPAL DE OBRAS	
PROJETO BÁSICO ARQUITETÔNICO PARA CONSTRUÇÃO DE UMA UNIDADE HAB. POPULAR		
LOCAL: PRESIDENTE KENNEDY – ES		
CONTEGDO: PLANTA BAIXA, CORTES, FACHADA, PLANTA DE SITUAÇÃO E COBERTURA	DESENHO:	
FOLHA: 2/2	ADMINISTRAÇÃO: AMANDA QUINTA RANGEL PREFEITA MUNICIPAL	RESPONSÁVEL TÉCNICO: CAROLINA LOBATO DISS SANTOS ENGENHEIRA CIVIL CREA: ES-031149/D