



ÁREA:

ÁREA TOTAL: 11.155,75 m² (inclusive margem DER e áreas outorgadas)

VIA E CALÇADA: 0.729,05 m²

SETOR HABITACIONAL: 6.815,21 m² (ES 30%)

QUADRA - ÁREA (m²) - LOTES RESIDENCIAIS (177 x 210m)

A	5.440,71	26
B	1.374,50	7

Faixa de domínio: DO D.E.R.: 3,33m-4,33m (COBERTURA VEGETAL RÁPIDA)

1 casa com 2 apartamentos (59,10m²) vide projeto: 33 unidades residenciais autônomas a serem construídas.

representação volumétrica esquemática

PARÂMETROS CONSTRUTIVOS:

- AS RAMPAIS PARA PEDESTRE DEVEM APRESENTAR INCLINAÇÃO MÁXIMA DE 0,33% DEVEM TAMBÉM SER SINALIZADAS COM FAIXAS DE ALERTA TÁTIL DIRECIONAL, PISO TÍPO RAMBURGO PARA PERMITIR A CIRCULAÇÃO DE PORTADORES DE DEFICIÊNCIA VISUAL, E TER REVESTIMENTO COM PISO ANTIDERRAPANTE E NÃO REPENDER RECOMENDAÇÃO DE PISO QUANTITADO GARANTIDO COM RAMPAIS).

- TODA QUALQUER FOLHA DEVE APRESENTAR UMA LEGENDA INCLINADA AO SENTIDO TRANSVERSAL DA CALÇADA, TESTADA DO LOTE PARA A RUA.

- ADMITIRSE DECORATIVAS MÁXIMA DE ATÉ 20%.

- PARQUEIOS DEVEM SER CONSTATADOS SEM SINALIZAÇÃO BRANCA DE NÍVEL E INCLINAÇÃO QUE DIFÍCILMENTE A CIRCULAÇÃO DO PEDESTRE.

- AS ÁGUAS PLUVIAIS DEVEM SER LANÇADAS ATRAVÉS DE CONDUTORES PROTEGIDOS POR BAIXO DA CALÇADA ATÉ A SANGRIA.

- O PISO NÃO DEVE SER COLOCADO DIRETAMENTE NO SOLO DEVE SER PREPARADA UMA BASE PARA SUA COLOCAÇÃO.

- TODOS OS EQUIPAMENTOS VISUAIS DEVEM SER COLOCADOS NA FAIXA DE SERVIÇOS/ÁREAS, BANDEIROS, SINALIZADORES, etc.

- GARANTIR CANTERO MÍNIMO DE 0,60 X 0,60 PARA COLOCAÇÃO DE ÁRVORE.

NOTAS:

- Cotas em metros.

- Não realizar nenhuma alteração no projeto sem a autorização do arquiteto.

- Direção: autocolor resumo.

OS MEMORIAIS DESCRITIVOS E L.S.D. E SINALIZACIONAIS DEVEM SER CONSULTADOS.

CALÇADAS:

- PAVIMENTO DE CONCRETO PRÉ MOLDADO EPF-1 (OU ACABAMENTO NATURAL).

- CALÇADA DEBEM LADRILHO HIDRÁULICO 20x20 TIPO PASTELADO COR CIELO.

- FAIXA DE PERCORRIMENTO PISO DE CONCRETO DO TIPO BLOQUET DO SIMILAR NA COR BEGE.

VAZIOS:

- TETO: CARPANEIS EM BLOCOS DE CONCRETO INTERTRAVADOS TIPO BLOQUET NA COR CINZA OU SIMILAR, SOBRE COLCHÃO DE AREIA, EM SOLO COMPACTADO.

RECOMENDAÇÕES GERAIS:

MURIS:

- OS LOTES DEVEM SER SEPARADOS POR MURIS 10x1,50CM, SOBRE VIGA BALDRAME ENTERRADA A SEREM CONSTRUÍDOS EM ALVENARIA DE BLOCOS DE AREIA COM UNTA CAVALEIRA, CONFORME ALINHAMENTOS INDICADOS NO PROJETO. DEVEM RECEBER CANGAÇA NA COR BRANCA.

- OS PORTÕES DE ACESSO PEDESTRES (LARGURA DE 1,10) DE CADA RESIDÊNCIA DEVEM SER COLOCADOS EM FRENTE A PORTA DE ENTRADA DE CADA.

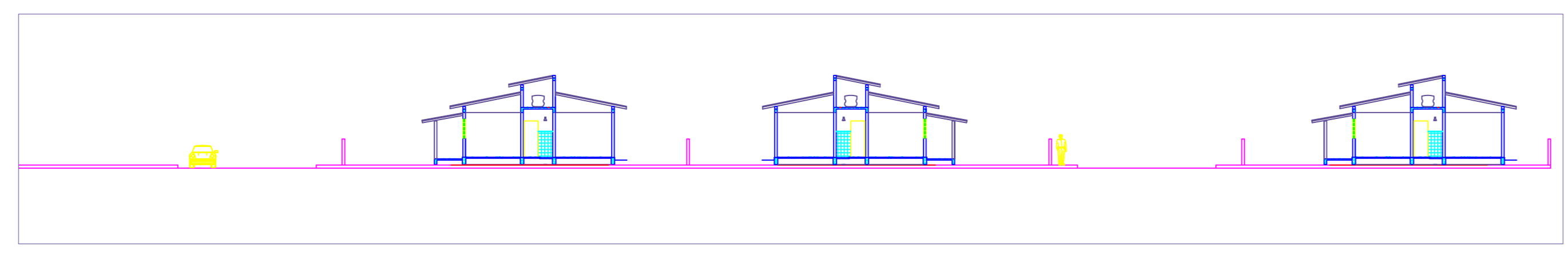

PMPK	PREFEITURA MUNICIPAL DE PRESIDENTE KENNEDY - ES	
	SECRETARIA MUNICIPAL DE OBRAS	
PROJETO PARA IMPLANTAÇÃO DE LOTEAMENTO DE INTERESSE SOCIAL		
LOCAL: FRAZ DE MORADA - PRESIDENTE KENNEDY - ES		
CONTEÚDO:	PLANO PROJETO MEMÓRIAS DESCRITIVOS	
PLANTA DE IMPLANTAÇÃO / CORTE	SETEMBRO / 2014	
ESCALA: Indicado		
1/1	Public: Henrique	Arquiteto: e Licença: OAB 48101-3 Data: 09/09/2014