

1 PLANTA DE LOCALIZAÇÃO
ESCALA: 1/500

ÁREA DO TERRENO:	1.737,03 m ²
ÁREA ÚTIL:	913,73 m ²
ÁREA CONSTRUÍDA:	1025,55 m ²
ÁREA PAVIMENTADA:	513,18 m ²
ÁREA PERMEÁVEL:	231,97 m ²
TAXA DE OCUPAÇÃO:	59,04%
COEF. APROVEIT.:	0,59

OBSERVAÇÕES:

- AS PAREDES POSSUEM 15CM DE ESPESURA;
- OS DETALHES DE BANCADA E DIVISÓRIAS DOS BANHEIROS DEVERÃO SEGUIR O MEMORIAL DESCRITIVO EM ANEXO, ASSIM COMO AS ESPECIFICAÇÕES DE LOUÇAS E ACESSÓRIOS;
- AS ESCADARIAS SERÃO EXECUTADAS DE ACORDO COM O ESPECIFICADO NO MEMORIAL DESCRITIVO EM ANEXO;
- AS TELAS DE PROTEÇÃO DEVERÃO POSSUIR AS DIMENSÕES DO VÃO REFERENTES A ELAS, EXCEDENDO 10m PARA CADA LADO, CONFORME DESCRITO NO MEMORIAL DESCRITIVO;
- QUANDO ESPECIFICADOS, O PÓDRE CERÂMICO DEVERÁ TER ALTURA E COR ESPECIFICADA EM PROJETO E DEVERÁ OBSERVAR ORIENTAÇÕES DO FABRICANTE PARA JUNTAS DE ASSENTAMENTO.

LEGENDA

IMPLANTAÇÃO:	PAISAGISMO:
<ul style="list-style-type: none"> CALÇADA PAVIMENTAÇÃO ESTACIONAMENTO GRAMA GRADIL METÁLICO 	<ul style="list-style-type: none"> ARBUSTOS TROPICAIS: PALMEIRA BAMBU 6 und ÁRVORES ORNAMENTAIS: ÁRVORE DA FELICIDADE FEMEA 9 und FLORES PERENES: SALVIA VERMELHA 15 und ARBUSTO TROPICAL BERTI SILVESTRE 27 und FLORES PERENES: AQUICENA ROSA 15 und ARBUSTOS CAMARÃO-ROSA 6 und FLORES PERENES: MADRESSILVA-BRASILEIRA 6 und FLORES PERENES: FLOR DE OUTUBRO 32 und

* EM ÁREA PAVIMENTADA EXTERNA, PISO DE ARGAMASSA DE ALTA RESISTÊNCIA TIPO GRANILITE OU EQUIVALENTE DE QUALIDADE COMPROVADA, ESPESURA DE 10mm, COM JUNTA PLÁSTICA EM QUADROS DE 1,0m, NA COR NATURAL COM ACABAMENTO ANTI-DERRAPANTE INCLUSIVE REGULARIZAÇÃO.

OBS.: HAVENDO RAMPAS EXTERNAS, O PISO GRANILITE DEVERÁ SER FRISADO.

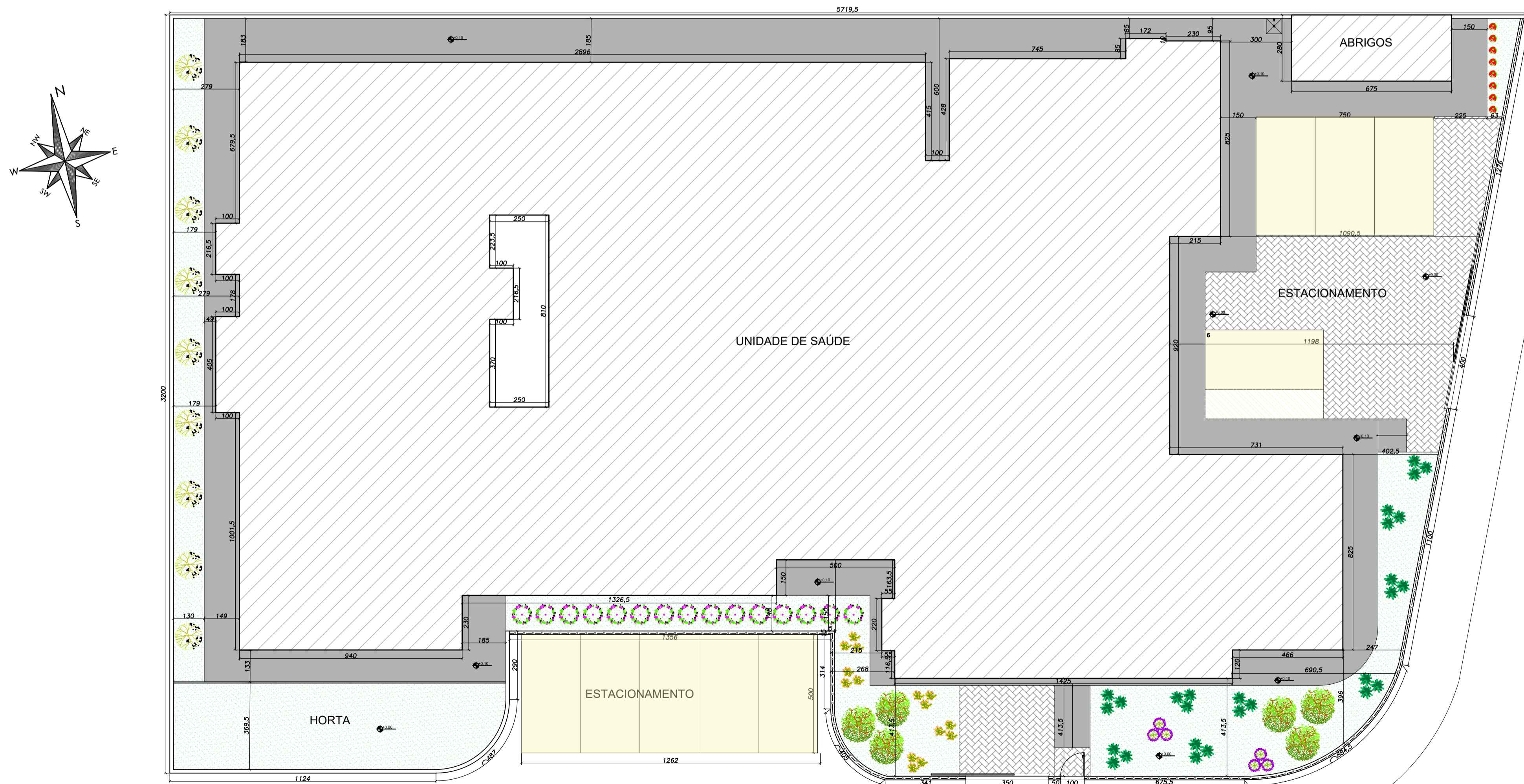

2 PLANTA DE IMPLANTAÇÃO
ESCALA: 1/125



PREFEITURA MUNICIPAL DE
PRESIDENTE KENNEDY

SECRETARIA MUNICIPAL DE OBRAS
SEMOB - PMPK

PROJETO
REFORMA E AMPLIAÇÃO DA UNIDADE BÁSICA DE SAÚDE
SEDE

ENDEREÇO
Avenida Orestes Baiense, Centro, Presidente Kennedy - ES

CIDADE
Presidente Kennedy

ESTADO
Espírito Santo

CLIENTE

DORLEI FONTÃO
Prefeito Municipal de Presidente Kennedy

ALESSANDRA DAS NEVES LIMA
Secretária Municipal de Saúde

ARQUITETO RESPONSÁVEL TÉCNICO

TAINÁ FLAUSINO DOS SANTOS
CAU - A2353601

TIPO:
ANTEPROJETO
ESCALA
INDICADA

DIMENSÃO DA FOLHA
A1

CONTEÚDO

PLANTA DE LOCALIZAÇÃO
PLANTA DE IMPLANTAÇÃO
QUADRO DE ÁREAS
LEGENDA

OBSERVAÇÕES

DATA
JUNHO/2023
REVISÃO

ÁREAS
ÁREA DO TERRENO: 1.737,03 m²
ÁREA ÚTIL: 913,73 m²
ÁREA CONSTRUÍDA: 1.025,55 m²

FOLHA

1/7

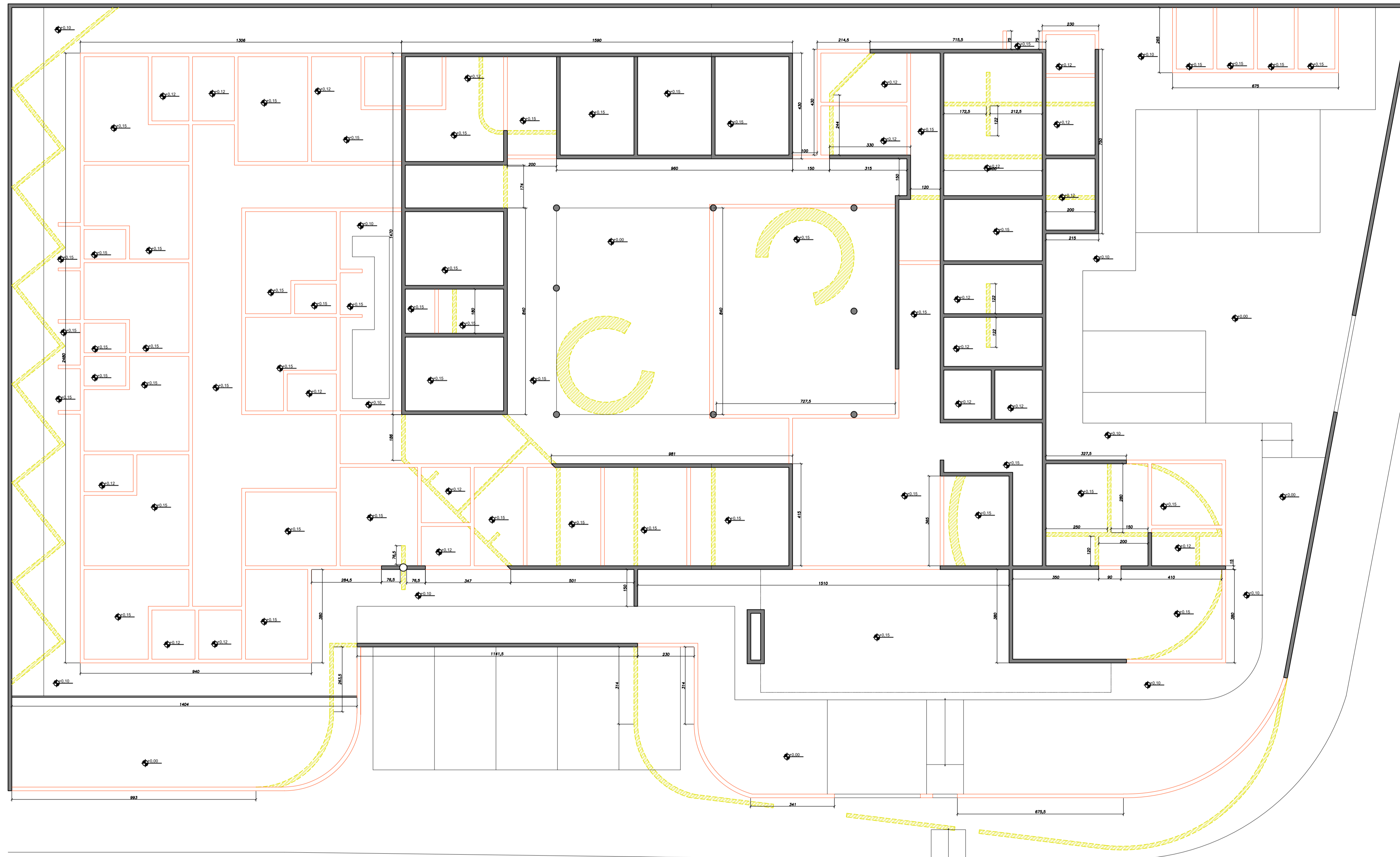
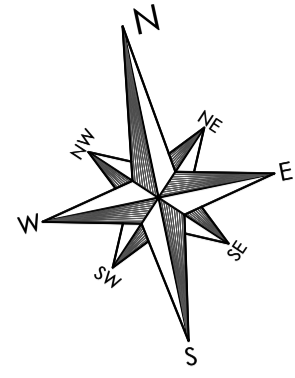

ÁREA DO TERRENO: 1.737,03 m²
ÁREA ÚTIL: 913,73 m²
ÁREA CONSTRUÍDA: 1025,55 m²
ÁREA PAVIMENTADA: 513,18 m²
ÁREA PERMEÁVEL: 231,97 m²
TAXA DE OCUPAÇÃO: 59,04%
COEF. APROVEIT.: 0,59

LEGENDA

- | | |
|--|---|
| <p>IMPLANTAÇÃO:</p> <ul style="list-style-type: none"> PAVIMENTAÇÃO ESTACIONAMENTO GRAMA GRADIL METÁLICO <p>* EM ÁREA PAVIMENTADA EXTERNA, PISO DE ARGAMASSA DE ALTA RESISTÊNCIA TIPO GRANULITE OU EQUIVALENTE DE QUALIDADE COMPROVADA, ESPESURA DE 10cm, COM JUNTA PLÁSTICA EM QUADROS DE 1,0m, NA COR NATURAL, ACABAMENTO ANTI-DERRAPANTE INCLUSIVE REGULARIZAÇÃO.</p> <p>OBS.: HAVENDO RAMPAS EXTERNAS, O PISO GRANULITE DEVERÁ SER FRISADO.</p> | <p>PAISAGISMO:</p> <ul style="list-style-type: none"> ARBUSTOS TROPICAIS: PALMEIRA BABEJU 6 und ÁRVORES ORNAMENTAIS: ÁRVORE DA FELICIDADE FEMEA 9 und FLORES PERENES: SALVA VERMELHA 15 und ARBUSTO TROPICAL BERI SILVESTRE 27 und FLORES PERENES: ADUÇEMA ROSA 15 und ARBUSTOS CAMARÃO-ROSA 6 und FLORES PERENES: MADRESSILVA-BRASILEIRA 6 und FLORES PERENES: FLOR DE OUTUBRO 32 und |
|--|---|

ESPECIFICAÇÕES

- PISO**
1. PISO CERÂMICO - D= 45x45cm, NA COR BRANCA COM ACABAMENTO BRILHANTE E BORDA BOLA (ARREDONDADO), OBSERVAR ORIENTAÇÕES DO FABRICANTE PARA JUNTAS DE ASSENTAMENTO E RESINANTE ARGAMASSA EPÓXI COR BRANCO.
 2. PISO GRANULITE POLIDO COR CINZA, PLACAS DE 500x500mm COM ESPESURA DE 10mm E IMPERMEABILIZAÇÃO COM PIA A BASE DE AGUA, RODAPÊ D= 100mm, EMBUTIDO NA ALVENARIA.
 3. PISO CERÂMICO COM IMPERMEABILIZAÇÃO - D= 50x50cm, NA COR BRANCO ACETINADO, JUNTAS DE ASSENTAMENTO 300mm E RESINANTE ARGAMASSA EPÓXI COR BRANCO, IMPERMEABILIZAÇÃO EM ARGAMASSA POLÍMERICA, NA POR #7, TRATAMENTO DE RALOS E RODAPÊS COM MATERIAL FLEXÍVEL, CONDIÇÃO COMPLETA, TELA ESTRUTURAL E DUAS DEMOS ANTERIOR A APLICAÇÃO EM TODA ÁREA.
 4. PISO CIMENTADO H= 15cm ARMADO COM TELA METÁLICA 1138.
 - * RODAPÊ EM GRANTO CINZA ANDORRINA COM ALTURA H= 15cm.
- TETO**
5. O TETO RECEBERÁ PINTURA COM TINTA LÁTEX PVA SOB A LAJE, NAS MARCAS DE REFERÊNCIA BUNDEL, CORAL, OU METALTEX, NA COR BRANCA, A DUAS DEMOS DE BELADON E TINTA, CLASSE DE INCÊNDIO CONFORME NT 210013 DO CBME.
 6. REBAMAMENTO DE FORRO FLEXÍVEL DE PVC FRISADO BRANCO 3,00x20,00cm, CLASSE DE INCÊNDIO CONFORME NT 210013 DO CBME.
 7. FORRO EM PAINÉIS CLIPADOS DE LÂ DE VIDRO, COM OMBRINGS DE 1,250MM X 65MM, COM ESPESURA DE 20MM, MODELO FORROVO BOREAL, OU BILBAO, COM ACABAMENTO EM FLEME PVC BRANCO MICROPERFORADO, ATRAVESADOS NA COBERTURA POR PERFIS "T" EM AÇO GALVANIZADO E APOIADOS EM ESTRUTURA DE ALUMÍNIO SISTEMA T INVERTIDO, INCLUSIVE PERFIS DE ACABAMENTO/PORTES, DOS LUMINÁRIOS, INSTALAR SOB O FORRO, FELTRO DE LÂ DE ROCHA PARA ISOLAMENTO ACÚSTICO, CLASSE DE INCÊNDIO CONFORME NT 210013 DO CBME.
- PARIEDE**
8. ASSENTAMENTO DE AZULEJOS 300x300mm BRANCO ATÉ O TETO.
 9. ASSENTAMENTO DE AZULEJOS 300x300mm BRANCO ATÉ 2,50m E PINTURA SUPERIOR EM TINTA LÁTEX BRANCO.
 10. ASSENTAMENTO DE PASTILHAS 100x100mm ATÉ 1,20m (OBSERVAR ORIENTAÇÃO DO FABRICANTE PARA JUNTAS DE ASSENTAMENTO), ACIMA DESTA, PINTURA EM TINTA ACRÍLICA NA COR BRANCA ATÉ O TETO, E INSTALAÇÃO DE BATE-MACAS EM MATERIAL VINÍLICO ACIMA DO REVESTIMENTO CERÂMICO.
 11. ASSENTAMENTO DE PASTILHAS 100x100mm ATÉ 1,20m (OBSERVAR ORIENTAÇÃO DO FABRICANTE PARA JUNTAS DE ASSENTAMENTO), ACIMA DESTA, PINTURA EM TINTA ACRÍLICA NA COR BRANCA ATÉ O TETO.
 12. PINTURA ACRÍLICA ATÉ O TETO COM CORES DEFINIDAS EM MEMORIAL DESCRITIVO.
- BATE-MACAS**
- CORREDORES EQUIPADOS COM PROTETOR BATE-MACAS VINÍLICO COM REFORÇO INTERNO DE AÇO GALVANIZADO FIXADO COM SUportes DE ALUMÍNIO QUE ATENDEM A RDC N° 50 DA ANVISA, AS NORMAS ABNT N° 1 - RESISTÊNCIA A FUNDOS E BATERIAS DE RESISTÊNCIA A IMPACTOS, TESTE DE IMPACTO (QUEDA LIVRE DE UM DISPOSITIVO COM 1kg DE MASSA, DA ALTURA DE 1,0m, VALORES CRÍTICOS DE RESISTÊNCIA A IMPACTOS: 80 JÚLES) E ESFORÇOS MÍNIMOS VERTICAIS E HORIZONTAIS ESTÁTICOS DE 800 NEWTONS, COMPRIM. PRECISAZZA A NBR 9077 DA ABNT.

1 PLANTA DEMOLIR/CONSTRUIR
ESCALA: 1/100

MANTER
DEMOLIR
CONSTRUIR



**PREFEITURA MUNICIPAL DE
PRESIDENTE KENNEDY**

SECRETARIA MUNICIPAL DE OBRAS
SEMOB - MPMK

PROJETO

**REFORMA E AMPLIAÇÃO DA UNIDADE BÁSICA DE SAÚDE
SEDE**

ENDEREÇO
Avenida Orestes Baiense, Centro, Presidente Kennedy - ES

CIDADE: Presidente Kennedy ESTADO: Espírito Santo

CLIENTE

DORLEI FONTÃO Prefeito Municipal de Presidente Kennedy	ALESSANDRA DAS NEVES LIMA Secretária Municipal de Saúde
---	--

ARQUITETO RESPONSÁVEL TÉCNICO	TIPO:	
TAINÁ FLAUSINO DOS SANTOS CAU - A2353601	ANTEPROJETO	
	ESCALA	DIMENSÃO DA FOLHA
	INDICADA	A1

CONTEÚDO PLANTA DEMOLIR/CONSTRUIR QUADRO DE ÁREAS	LEGENDA ESPECIFICAÇÕES
---	---------------------------

DATA JUNHO/2023	ÁREAS ÁREA DO TERRENO: 1.737,03 m ² ÁREA ÚTIL: 913,73 m ² ÁREA CONSTRUÍDA: 1.025,55 m ²	FOLHA 2/7
REVISÃO		

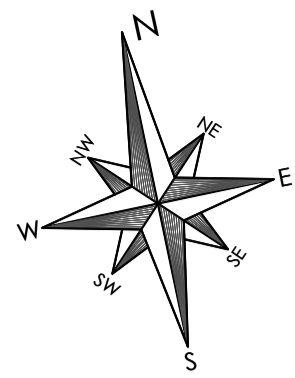

ÁREA DO TERRENO: 1.737,03 m²
 ÁREA ÚTIL: 913,73 m²
 ÁREA CONSTRUÍDA: 1025,55 m²
 ÁREA PAVIMENTADA: 513,18 m²
 ÁREA PERMEÁVEL: 231,97 m²
 TAXA DE OCUPAÇÃO: 59,04%
 COEF. APROVEIT.: 0,59

QUADRO DE ESQUADRIAS				
REF.	QUANT.	ESPECIFICAÇÃO	PEIT.	VAG.
P1	12	PORTA VENEZIANA DE ALUMÍNIO - ABRIWIC	30	697180
P2	8	PORTA LISA DE MADEIRA - ABRIWIC	-	120210
P3	7	PORTA LISA DE MADEIRA - ABRIWIC	-	652120
P4	23	PORTA LISA DE MADEIRA - ABRIWIC	-	902120
P5	21	PORTA LISA DE MADEIRA - CORRISER	-	802120
P6	3	PORTA LISA DE MADEIRA - ABRIWIC	-	102210
P7	1	PORTA LISA DE MADEIRA - CORRISER	-	102210
P8	11	PORTA EM GRADE DE ALUMÍNIO - ABRIWIC	-	102210
P9	5	PORTA LISA DE MADEIRA - ABRIWIC FOLHAS	-	122210
P10	3	PORTA LISA DE MADEIRA - ABRIWIC FOLHAS V&E VEM	-	122210
P11	11	PORTA DE VIDRO LAMINADO 3mm COR VERDE - ABRIWIC FOLHAS	-	282210
P12	1	PORTA EM GRADE DE ALUMÍNIO - CORRISER	-	382210
P13	1	PORTA EM GRADE DE ALUMÍNIO - CORRISER	-	402210

ESPECIFICAÇÕES
 PISO
 TETO
 PAREDE

LEGENDA				
	IMPLANTAÇÃO:		PAISAGISMO:	
			ARBUSTOS TROPICAIS:	
			ÁRVORE DA FELICIDADE FÊMEA	
			FLORES PERENES:	
			SALVA VERMELHA	
			ARBUSTO TROPICAL BÊNI SILVESTRE	
			FLORES PERENES: AÇUCENA ROSA	
			FLORES PERENES: CAMARÃ-ROSA	
			FLORES PERENES: MADRESSILVA-BRASILEIRA	
			FLORES PERENES: FLOR DE OUTUBRO	



1 PLANTA BAIXA - TÉRREO
 ESCALA: 1/100

PREFEITURA MUNICIPAL DE PRESIDENTE KENNEDY
 SECRETARIA MUNICIPAL DE OBRAS SEMOB - PMPK

PROJETO: REFORMA E AMPLIAÇÃO DA UNIDADE BÁSICA DE SAÚDE SEDE

ENDEREÇO: Avenida Orestes Baiense, Centro, Presidente Kennedy - ES
 CIDADE: Presidente Kennedy ESTADO: Espírito Santo

CLIENTE: DORLEI FONTÃO, Prefeito Municipal de Presidente Kennedy; ALESSANDRA DAS NEVES LIMA, Secretária Municipal de Saúde

ARQUITETO RESPONSÁVEL TÉCNICO: TAINÁ FLAUSINO DOS SANTOS, CAU - A2353601; TIPO: ANTEPROJETO; ESCALA: INDICADA; DIMENSÃO DA FOLHA: A1

CONTEÚDO: PLANTA BAIXA TÉRREO, QUADRO DE ESQUADRIAS, QUADRO DE ÁREAS; LEGENDA, ESPECIFICAÇÕES

DATA: JUNHO/2023; REVISÃO: ÁREAS: ÁREA DO TERRENO: 1.737,03 m², ÁREA ÚTIL: 913,73 m², ÁREA CONSTRUÍDA: 1.025,55 m²; FOLHA: 3/7

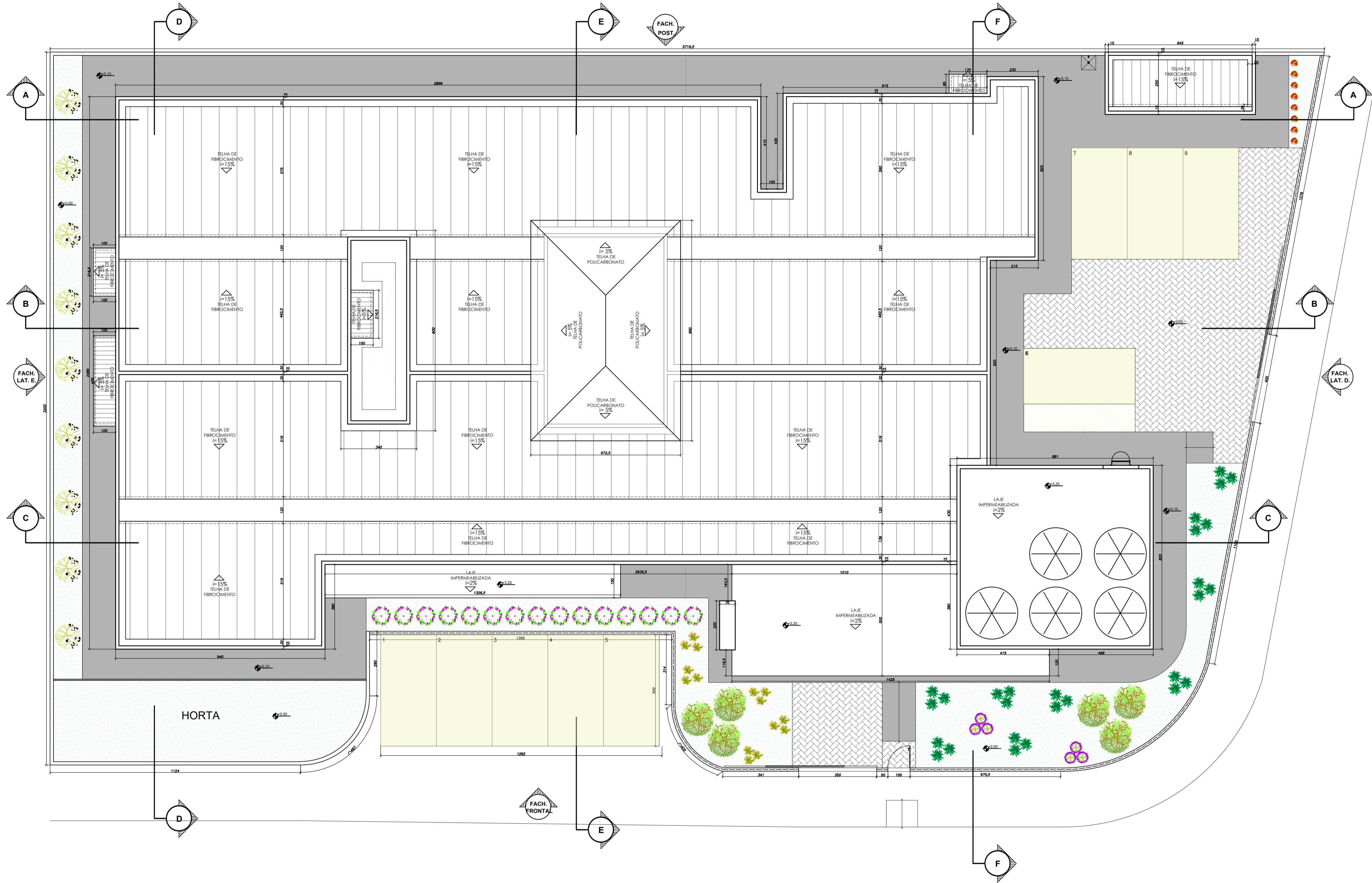
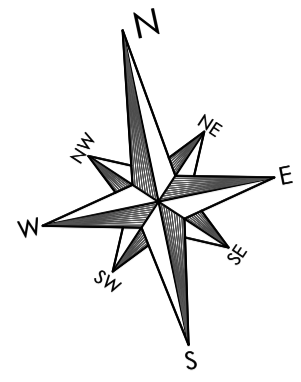

1 PLANTA DE COBERTURA
ESCALA: 1/100

ESPECIFICAÇÕES

PISO	
TETO	PAREDE

ÁREA DO TERRENO: 1.737,03 m²
 ÁREA ÚTIL: 913,73 m²
 ÁREA CONSTRUÍDA: 1025,55 m²
 ÁREA PAVIMENTADA: 513,18 m²
 ÁREA PERMEÁVEL: 231,97 m²
 TAXA DE OCUPAÇÃO: 59,04%
 COEF. APROVEIT.: 0,59

- PISO**
- 1- PISO CERÂMICO - D= 45x45cm, NA COR BRANCA COM ACABAMENTO BRILHANTE E BORDA BOLA (ARREDONDADO), OBSERVAR ORIENTAÇÕES DO FABRICANTE PARA JUNTAS DE ASSENTAMENTO E RESINTE ARGAMASSA EPÓXI COR BRANCA.
 - 2- PISO GRANULITE POLÍDIO COR CINZA, PLACAS DE 600x300mm COM ESPESURA DE 10mm E IMPERMEABILIZAÇÃO COM PVA A BASE DE ÁGUA, RODAPÉ D= 100mm, EMBUTIDO NA ALVENARIA.
 - 3- PISO CERÂMICO COM IMPERMEABILIZAÇÃO - D= 300x300mm, NA COR BRANCA ACETINADO, JUNTAS DE ASSENTAMENTO 300x300mm E RESINTE ARGAMASSA EPÓXI COR BRANCA, IMPERMEABILIZAÇÃO EM ARGAMASSA POLÍMERICA, PVA POR #7, TRATAMENTO DE RAÍZES E RODAPÉS COM MATERIAL FLEXÍVEL, CONDIÇÃO COMPRESSIVEL, TEIA ESTRUTURADA E DUAS DEMAS ANTERIOR A APLICAÇÃO EM TODA ÁREA.
 - 4- PISO CIMENTADO H= 15cm ARMADO COM TEIA METÁLICA 1138.
 - 5- RODAPÉ EM GRANITO CINZA ANDORRINA COM ALTURA H= 150mm.
- TETO**
- 6- O TETO RECEBERÁ PINTURA COM TINTA LÁTEX PVA SOB A LAJE, NAS MARGES DE REFERÊNCIA 30x30cm, CORAL, OU METALTEX, NA COR BRANCA, A DUAS DEMAS DE BELAZON E TINTA, CLASSE DE INCÊNDIO CONFORME NT 210013 DO CBME.
 - 7- REBAMAMENTO DE FORRO FLEXÍVEL DE PVC FRISADO BRANCO 300x300x60mm, CLASSE DE INCÊNDIO CONFORME NT 210013 DO CBME.
 - 8- FORRO EM PAINÉIS CLIPADOS DE LÂ DE VIDRO, COM DIMENSÕES DE 1250MM X 625MM, COM ESPESURA DE 20MM, MODELO FORROVO BOREAL OU SILEAR, COM ACABAMENTO EM FILME PVC BRANCO MICROPERFORADO, ATRITADOS NA COBERTURA POR PERFIS "T" EM AÇO GALVANIZADO E APOIADOS EM ESTRUTURA DE ALUMÍNIO SISTEMA T INVERTIDO, INCLUSIVE PERFIS DE ACABAMENTO/SUPOSTOS, DOS LUMINÁRIOS, INSTALAR SOB O FORRO, FILTRO DE LÂ DE ROCHA PARA ISOLAMENTO ACUSTICO, CLASSE DE INCÊNDIO CONFORME NT 210013 DO CBME.
- PAREDE**
- 9- ASSENTAMENTO DE AZULEJOS 300x300mm BRANCO ATÉ O TETO.
 - 10- ASSENTAMENTO DE PASTILHAS 100x100mm ATÉ 1,20m, OBSERVAR ORIENTAÇÃO DO FABRICANTE PARA JUNTAS DE ASSENTAMENTO; ACIMA DESTA, PINTURA EM TINTA ACRÍLICA NA COR BRANCA ATÉ O TETO E INSTALAÇÃO DE BATA-MACAS EM MATERIAL VINÍLICO ACIMA DO REVESTIMENTO CERÂMICO.
 - 11- ASSENTAMENTO DE PASTILHAS 100x100mm ATÉ 1,20m, OBSERVAR ORIENTAÇÃO DO FABRICANTE PARA JUNTAS DE ASSENTAMENTO; ACIMA DESTA, PINTURA EM TINTA ACRÍLICA NA COR BRANCA ATÉ O TETO.
 - 12- PINTURA ACRÍLICA ATÉ O TETO COM CORES DEFINIDAS EM MEMORIAL DESCRITIVO.
 - 13- SOLEIRA TODAS AS PORTAS, EXCETO P7, TETO: SOLEIRA EM GRANITO CINZA ANDORRINA, ESPESURA 20mm E LARGURA DE 150mm.
 - 14- MARCOS JANELAS TODAS AS JANELAS TERÃO O MARCO COMPLETO REVESTIDO EM GRANITO CINZA ANDORRINA.
 - 15- BATE-MACAS CORREDORES EQUIPADOS COM PROTETOR BATE-MACAS VINÍLICO COM REFORÇO INTERNO DE AÇO GALVANIZADO FINADO COM SUPERFÍCIE DE ALUMÍNIO QUE ATENDE A RDC Nº 50 DA ANVISA, AS NORMAS ABM 05-1 - REVESTIMENTO DE FUNDORES E BATERIAS - RESISTÊNCIA A IMPACTOS, TESTE DE IMPACTO (QUEDA LIVRE DE UM DISPOSITIVO COM 3kg DE MASSA, DA ALTURA DE 150cm, VALORES CRÍTICOS DE RESISTÊNCIA A IMPACTOS: 80 JOULES) E ESFORÇOS MÍNIMOS VERTICAIS E HORIZONTAIS ESTÁTICOS DE 800 NEWTONS, CONFORME PRECIZADA A NBR 9077 DA ABNT.

LEGENDAÇÃO

- IMPLANTAÇÃO:**
- CAÇADIA
 - PAVIMENTAÇÃO
 - ESTACIONAMENTO
 - GRAMA
 - GRADIL METÁLICO

- PAISAGISMO:**
- ARBUSTOS TROPICAIS: PALMEIRA BAMBU 6 und
 - ÁRVORES ORNAMENTAIS: ÁRVORE DA FELICIDADE FEMEA 9 und
 - FLORES PERENES: SÁLVIA VERMELHA 15 und
 - ARBUSTO TROPICAL: BERI SILVESTRE 27 und
 - FLORES PERENES: AZUCENA ROSA 15 und
 - ARBUSTOS: CAMARÃO-ROSA 6 und
 - FLORES PERENES: MADRESILVA-BRASILEIRA 6 und
 - FLORES PERENES: FLOR DE OUTUBRO 32 und

* EM ÁREA PAVIMENTADA EXTERNA, PISO DE ARGAMASSA DE ALTA RESISTÊNCIA TIPO GRANULITE OU EQUIVALENTE DE QUALIDADE COMPROVADA, ESPESURA DE 100mm, COM JUNTA PLÁSTICA EM QUADROS DE 1,0m, NA COR NATURAL COM ACABAMENTO INCLUSIVE REGULARIZAÇÃO.

OBS.: HAVENDO RAMPAS EXTERNAS, O PISO GRANULITE DEVERÁ SER FRISADO.



PREFEITURA MUNICIPAL DE PRESIDENTE KENNEDY

SECRETARIA MUNICIPAL DE OBRAS SEMOB - MPMK

PROJETO REFORMA E AMPLIAÇÃO DA UNIDADE BÁSICA DE SAÚDE SEDE

ENDEREÇO Avenida Orestes Baiense, Centro, Presidente Kennedy - ES
 CIDADE Presidente Kennedy ESTADO Espírito Santo

CLIENTE
 DORLEI FONTÃO Prefeito Municipal de Presidente Kennedy
 ALESSANDRA DAS NEVES LIMA Secretária Municipal de Saúde

ARQUITETO RESPONSÁVEL TÉCNICO TAINÁ FLAUSINO DOS SANTOS CAU - A2353601
 TIPO: ANTEPROJETO
 ESCALA INDICADA DIMENSÃO DA FOLHA A1

CONTEÚDO PLANTA DE COBERTURA QUADRO DE ÁREAS
 LEGENDA ESPECIFICAÇÕES

DATA JUNHO/2023	ÁREAS ÁREA DO TERRENO: 1.737,03 m ² ÁREA ÚTIL: 913,73 m ² ÁREA CONSTRUÍDA: 1.025,55 m ²	FOLHA 4/7
-----------------	---	-----------

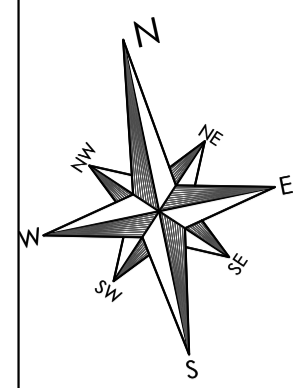

ESPECIFICAÇÕES

PISO	
TETO	PAREDE

ÁREA DO TERRENO: 1.737,03 m²
ÁREA ÚTIL: 913,73 m²
ÁREA CONSTRUÍDA: 1025,55 m²
ÁREA PAVIMENTADA: 513,18 m²
ÁREA PERMEÁVEL: 231,97 m²
TAXA DE OCUPAÇÃO: 59,04%
COEF. APROVEIT.: 0,59

- PISO**
- 1- PISO CERÂMICO - D= 40x40cm, NA COR BRANCA COM ACABAMENTO BRILHANTE E BORDA BOLD (ARREDONDADO), OBSERVAR ORIENTAÇÕES DO FABRICANTE PARA JUNTAS DE ASSENTAMENTO E REJANTE ARGAMASSA EPOXI COR BRANCA.
 - 2- PISO GRANILITE POLIDO COR CINZA, PLACAS DE 600x600mm COM ESPESURA DE 10mm E IMPERMEABILIZAÇÃO COM P.U.A. BASE DE ÁGUA, RODAPÉ D= 100mm, EMBUTIDO NA ALVENARIA.
 - 3- PISO CERÂMICO COM IMPERMEABILIZAÇÃO - D= 30x30cm, NA COR BRANCA ACETINADO, JUNTAS DE ASSENTAMENTO 3,00mm E REJANTE ARGAMASSA EPOXI COR BRANCA IMPERMEABILIZAÇÃO EM ARGAMASSA POLIMÉRICA, NA POR. nº. TRATAMENTO DE RALOS E RODAPÉS COM MATERIAL FLEXÍVEL, CONJUNTO COMPRESSIVO, TELA ESTRUTURADA E DUAS DEMAGOS ANTERIOR A APLICAÇÃO EM TODA ÁREA.
 - 4- PISO CIMENTÍCIO H= 15cm ARMADO COM TELA METÁLICA 138.
- TETO**
- 5- O TETO RECEBERÁ PINTURA COM TINTA LÁTEX PVA 500 A LAJE, NAS MARCAS DE REFERÊNCIA SUAVEL CORAL DO METALTEX, NA COR BRANCA, A DUAS DEMAGOS DE BELAZÓN E TINTA, CLASSE DE INCÊNDIO I CONFORME NT 210013 DO CBMAE.
- PAREDE**
- 6- REBAMENTO DE FORRO FLEXÍVEL DE PVC FRISADO BRANCO 150x200x0,8mm, CLASSE DE INCÊNDIO I CONFORME NT 210013 DO CBMAE.

LEGENDA

- IMPLANTAÇÃO:**
- CAIÇADA
 - PAVIMENTAÇÃO
 - ESTACIONAMENTO
 - GRAMA
 - GRADIL METÁLICO

PAISAGISMO:

- ARBUSTOS TROPICAIS: PALMEIRA BAMBUI 6 und
- ÁRVORES ORNAMENTAIS: ÁRVORE DA FELICIDADE FEMEA 9 und
- FLORES PERENES: SALVA VERMELHA 15 und
- ARBUSTO TROPICAL BERRI SILVESTRE 27 und
- FLORES PERENES: AZICENA ROSA 15 und
- ARBUSTOS CAMARÃO-ROSA 6 und
- FLORES PERENES: MADRESSILVA-BRASILEIRA 6 und
- FLORES PERENES: FLOR DE OUTUBRO 32 und

- * EM ÁREA PAVIMENTADA EXTERNA, PISO DE ARGAMASSA DE ALTA RESISTÊNCIA TIPO GRANILITE OU EQUIVALENTE DE QUALIDADE COMPROVADA, ESPESURA DE 10mm, COM JUNTA PLÁSTICA EM QUADROS DE 1,0m, NA COR NATURAL COM ACABAMENTO ANTI-DERRAPANTE INCLUSIVE REGULARIZAÇÃO.**
- OBS.:** HAVENDO RAMPAS EXTERNAS, O PISO GRANILITE DEVERÁ SER FRISADO.

LEGENDA PISO

- PISO CERÂMICO - D= 40x40cm, NA COR BRANCA COM ACABAMENTO BRILHANTE E BORDA BOLD (ARREDONDADO), OBSERVAR ORIENTAÇÕES DO FABRICANTE PARA JUNTAS DE ASSENTAMENTO E REJANTE ARGAMASSA EPOXI COR BRANCO.
- PISO GRANILITE POLIDO COR CINZA, PLACAS DE 600x600mm COM ESPESURA DE 10mm E IMPERMEABILIZAÇÃO COM P.U.A. BASE DE ÁGUA, RODAPÉ D= 100mm, EMBUTIDO NA ALVENARIA.
- PISO CERÂMICO COM IMPERMEABILIZAÇÃO - D= 30x30cm, NA COR BRANCA ACETINADO, JUNTAS DE ASSENTAMENTO 3,00mm E REJANTE ARGAMASSA EPOXI COR BRANCO, IMPERMEABILIZAÇÃO EM ARGAMASSA POLIMÉRICA, NA POR. nº. TRATAMENTO DE RALOS E RODAPÉS COM MATERIAL FLEXÍVEL, CONJUNTO COMPRESSIVO, TELA ESTRUTURADA E DUAS DEMAGOS ANTERIOR A APLICAÇÃO EM TODA ÁREA.
- PISO CIMENTÍCIO H= 15cm ARMADO COM TELA METÁLICA 138.

1 PLANTA DE PAGINAÇÃO DE PISO
ESCALA: 1/100

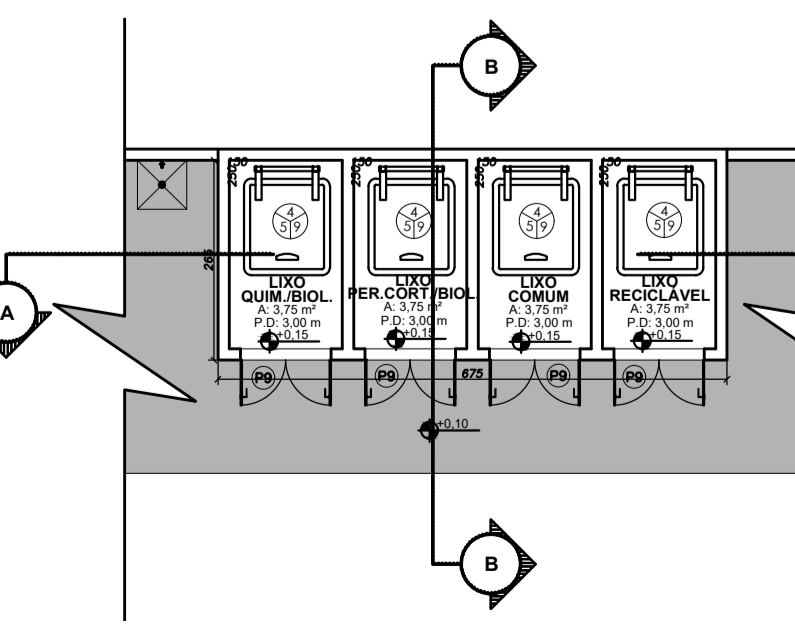

2 PLANTA BAIXA - ABRIGOS
ESCALA: 1/100

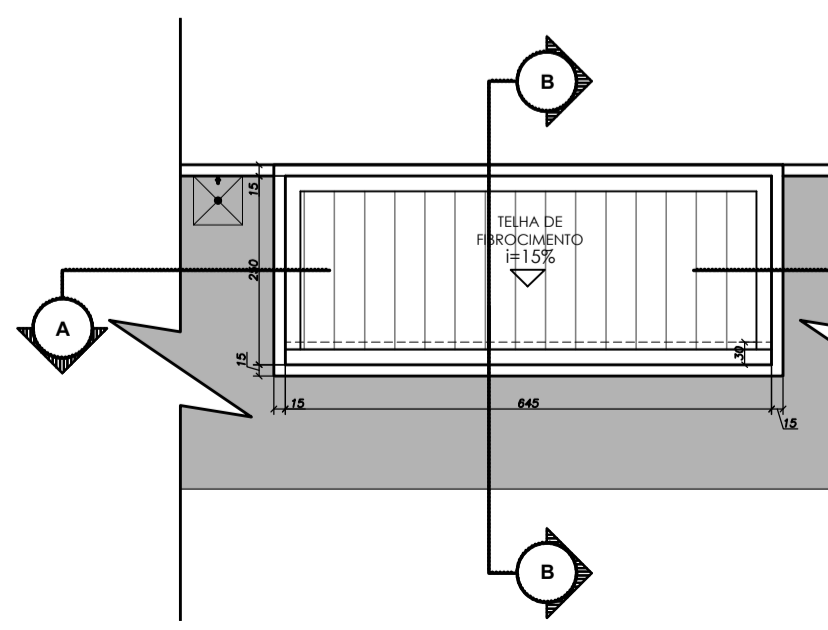

3 PLANTA DE COBERTURA - ABRIGOS
ESCALA: 1/100

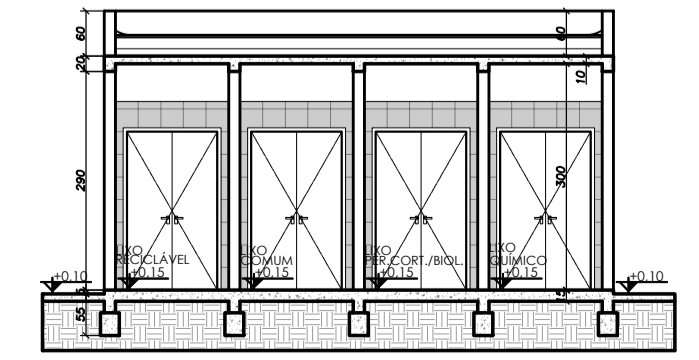

4 CORTE AA - ABRIGOS
ESCALA: 1/100

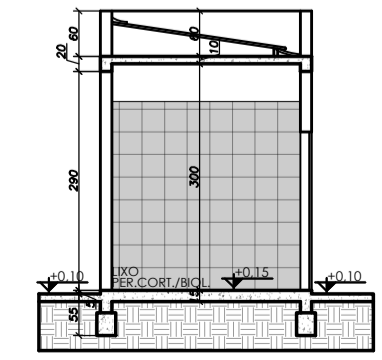

5 CORTE BB - ABRIGOS
ESCALA: 1/100

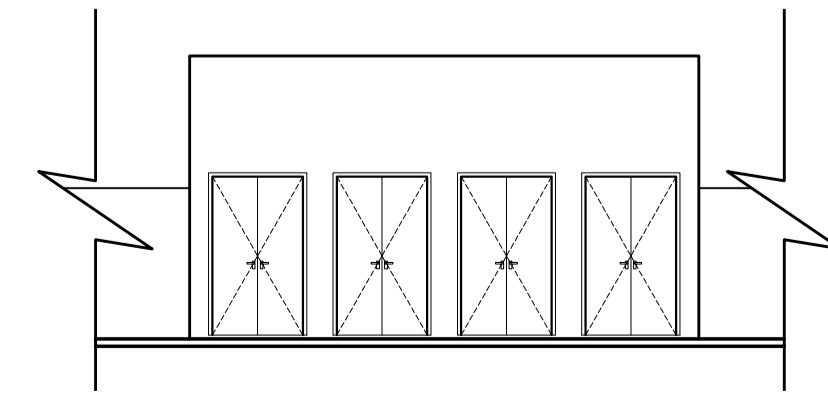

6 FACHADA - ABRIGOS
ESCALA: 1/100



PREFEITURA MUNICIPAL DE PRESIDENTE KENNEDY

SECRETARIA MUNICIPAL DE OBRAS SEMOB - MPMK

PROJETO

REFORMA E AMPLIAÇÃO DA UNIDADE BÁSICA DE SAÚDE SEDE

ENDEREÇO: Avenida Orestes Baiense, Centro, Presidente Kennedy - ES

CIDADE: Presidente Kennedy ESTADO: Espírito Santo

CLIENTE

DORLEI FONTÃO Prefeito Municipal de Presidente Kennedy	ALESSANDRA DAS NEVES LIMA Secretária Municipal de Saúde
ARQUITETO RESPONSÁVEL TÉCNICO	TIPO: ANTEPROJETO
TAINÁ FLÁUSINO DOS SANTOS CAU - A2353601	ESCALA INDICADA
	DIMENSÃO DA FOLHA A1

CONTEÚDO	CORTE AA - ABRIGOS	QUADRO DE ÁREAS
PLANTA DE PAGINAÇÃO DE PISO	CORTE BB - ABRIGOS	LEGENDA
PLANTA BAIXA - ABRIGOS	FACHADA - ABRIGOS	ESPECIFICAÇÕES
PLANTA DE COBERTURA - ABRIGOS	QUADRO DE ESQUADRIAS	

DATA: JUNHO/2023	ÁREAS: ÁREA DO TERRENO: 1.737,03 m ² ÁREA ÚTIL: 913,73 m ² ÁREA CONSTRUÍDA: 1.025,55 m ²	FOLHA: 5/7
REVISÃO		

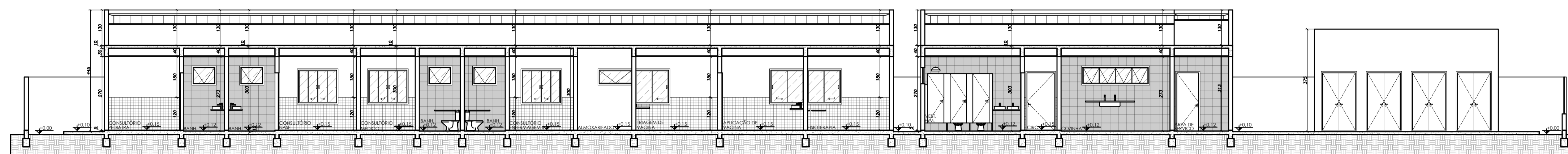

1 CORTE AA
ESCALA: 1/100

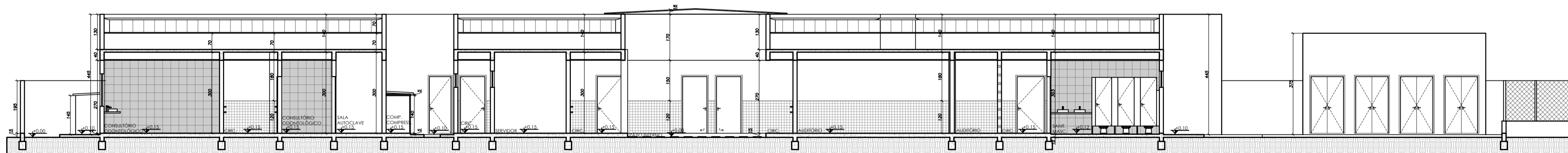

2 CORTE BB
ESCALA: 1/100

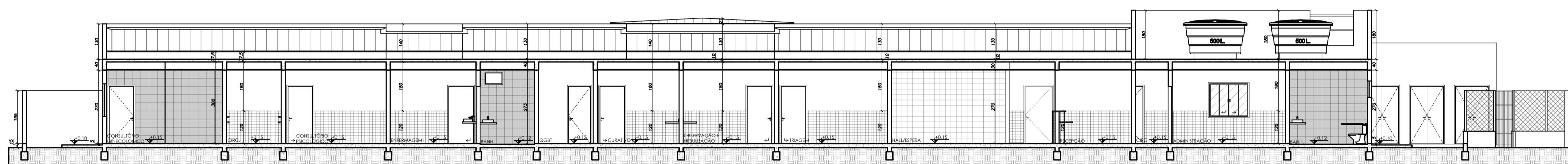

3 CORTE CC
ESCALA: 1/100

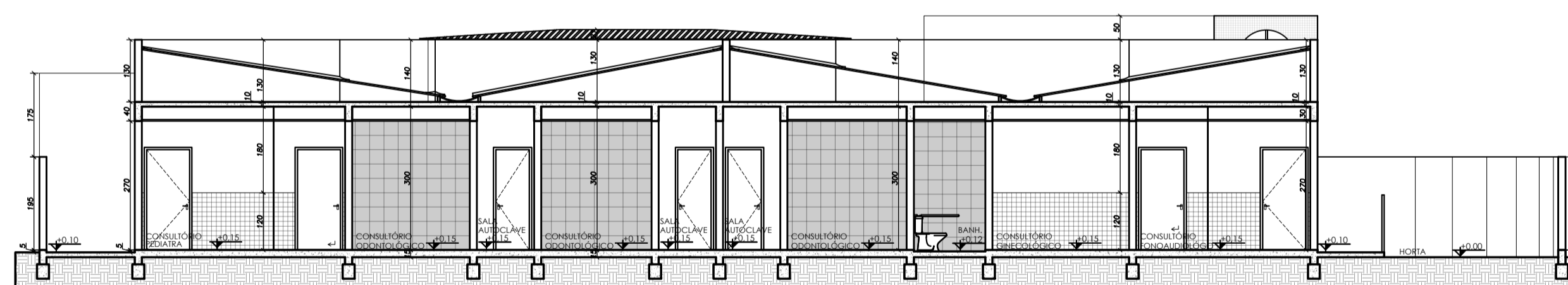

4 CORTE DD
ESCALA: 1/100

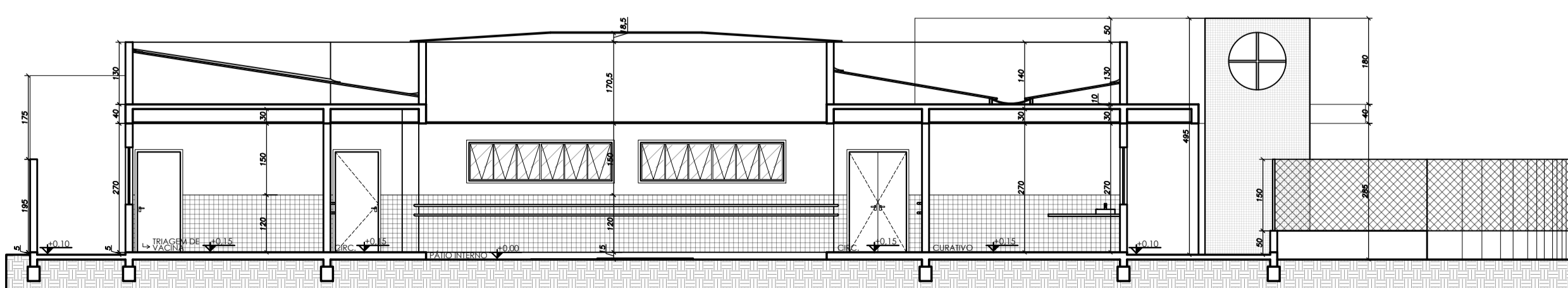

5 CORTE EE
ESCALA: 1/100



PREFEITURA MUNICIPAL DE
PRESIDENTE KENNEDY

SECRETARIA MUNICIPAL DE OBRAS
SEMOB - PMPK

PROJETO
REFORMA E AMPLIAÇÃO DA UNIDADE BÁSICA DE SAÚDE
SEDE

ENDEREÇO
Avenida Orestes Baiense, Centro, Presidente Kennedy - ES

CIDADE Presidente Kennedy ESTADO Espírito Santo

CLIENTE
DORLEI FONTÃO ALESSANDRA DAS NEVES LIMA
Prefeito Municipal de Presidente Kennedy Secretária Municipal de Saúde

ARQUITETO RESPONSÁVEL TÉCNICO TIPO:
TAINÁ FLAUSINO DOS SANTOS ANTEPROJETO
CAU - A2353601 ESCALA INDICADA DIMENSÃO DA FOLHA
A1

CONTEÚDO
CORTE AA CORTE EE
CORTE BB
CORTE CC
CORTE DD

DATA JUNHO/2023 ÁREAS
ÁREA DO TERRENO: 1.737,03 m²
ÁREA ÚTIL: 913,73 m²
REVISÃO ÁREA CONSTRUÍDA: 1.025,55 m² FOLHA
6/7

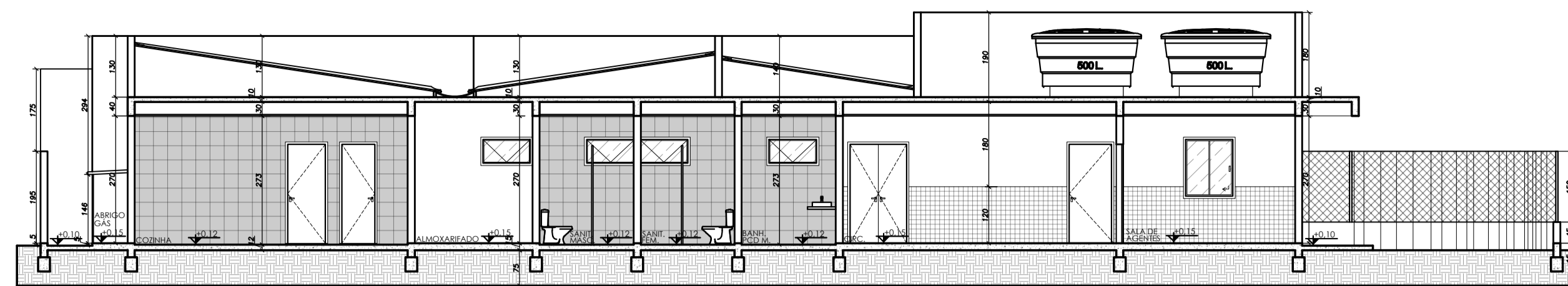

1 CORTE AA
ESCALA: 1/100

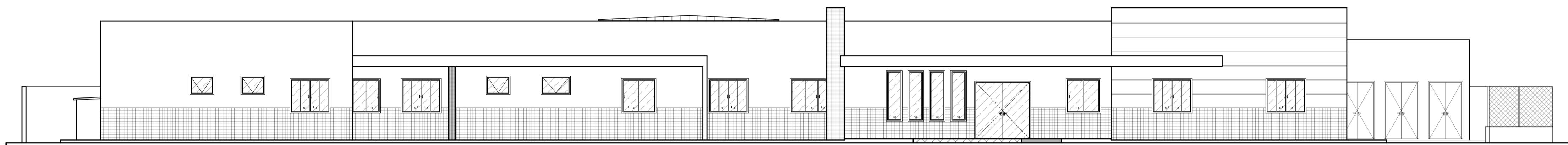

2 FACHADA FRONTAL
ESCALA: 1/100

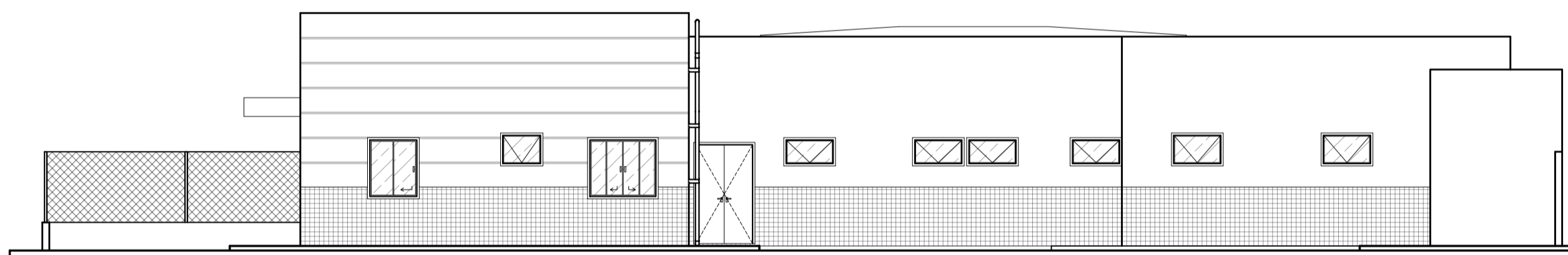

3 FACHADA LAT. DIREITA
ESCALA: 1/100

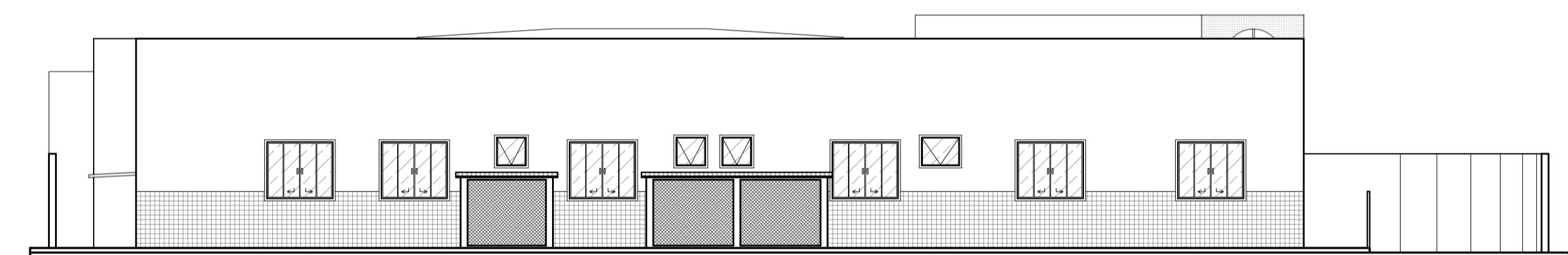

4 FACHADA LAT. ESQUERDA
ESCALA: 1/100

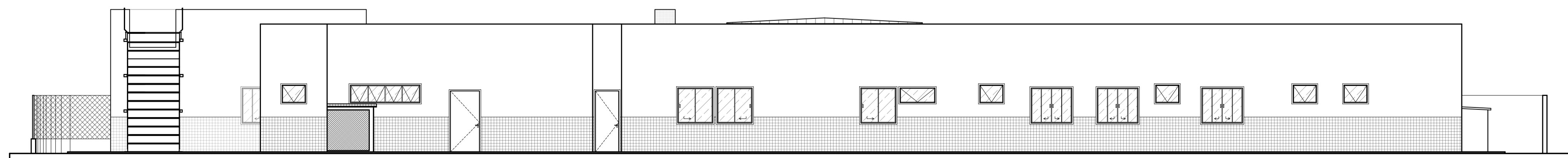

5 FACHADA POSTERIOR
ESCALA: 1/100

Dimensão A1 594 x 841 mm



PREFEITURA MUNICIPAL DE PRESIDENTE KENNEDY

SECRETARIA MUNICIPAL DE OBRAS
SEMOB - PMPK

PROJETO
REFORMA E AMPLIAÇÃO DA UNIDADE BÁSICA DE SAÚDE
SEDE

ENDEREÇO
Avenida Orestes Baiense, Centro, Presidente Kennedy - ES

CIDADE Presidente Kennedy	ESTADO Espírito Santo
-------------------------------------	---------------------------------

CLIENTE

DORLEI FONTÃO Prefeito Municipal de Presidente Kennedy	ALESSANDRA DAS NEVES LIMA Secretária Municipal de Saúde
---	--

ARQUITETO RESPONSÁVEL TÉCNICO	TIPO:	DIMENSÃO DA FOLHA
TAINÁ FLAUSINO DOS SANTOS CAU - A2353601	ANTEPROJETO ESCALA INDICADA	A1

CONTEÚDO	FACHADA POSTERIOR
CORTE FF	
FACHADA FRONTAL	
FACHADA LAT. DIREITA	
FACHADA LAT. ESQUERDA	

DATA	ÁREAS	FOLHA
JUNHO/2023	ÁREA DO TERRENO: 1.737,03 m ² ÁREA ÚTIL: 913,73 m ² ÁREA CONSTRUÍDA: 1.025,55 m ²	7/7
REVISÃO		