



**MUNICÍPIO DE PRESIDENTE KENNEDY  
ESTADO DO ESPÍRITO SANTO  
LICITAÇÃO - PREGÃO**

**UNIFORME ESCOLAR PARA ATENDER A EDUCAÇÃO INFANTIL: BERÇÁRIO I, BERÇÁRIO II, MATERNAL I, MATERNAL II, PRÉ I E PRÉ II**

**BLUSA ESCOLAR MANGA CURTA UNISSEX COR BRANCA**

Blusa manga curta  
frente e costa



Blusa regata  
frente e costa



Short saia  
frente e costa



Bermuda  
frente e costa





**MUNICÍPIO DE PRESIDENTE KENNEDY  
ESTADO DO ESPÍRITO SANTO  
LICITAÇÃO - PREGÃO**

**UNIFORME ESCOLAR PARA ATENDER A EDUCAÇÃO INFANTIL: BERÇÁRIO I, BERÇÁRIO II, MATERNAL I, MATERNAL II, PRÉ I E PRÉ II**

**BLUSA ESCOLAR MANGA CURTA UNISSEX COR AZUL BEBE**

CAMISA FRENTE E COSTAS



CAMISA REGATA FRENTE E COSTA



SHORT MASCULINO FRENTE E COSTA

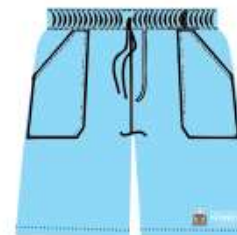



**MUNICÍPIO DE PRESIDENTE KENNEDY  
ESTADO DO ESPÍRITO SANTO  
LICITAÇÃO - PREGÃO**

**UNIFORME ESCOLAR PARA ATENDER A EDUCAÇÃO INFANTIL: BERÇÁRIO I, BERÇÁRIO II, MATERNAL I, MATERNAL II, PRÉ I E PRÉ II**

**BLUSA DE FRIO MANGA COMPRIDA ESCOLAR UNISSEX COR AZUL BEBE**

BLUSA DE FRIO FRENTE E COSTA

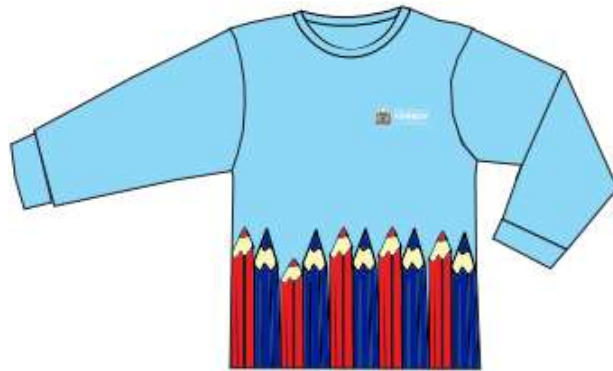

CALÇA FRENTE E COSTA

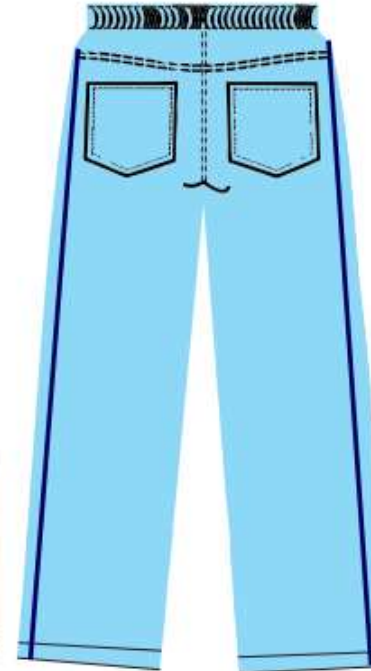
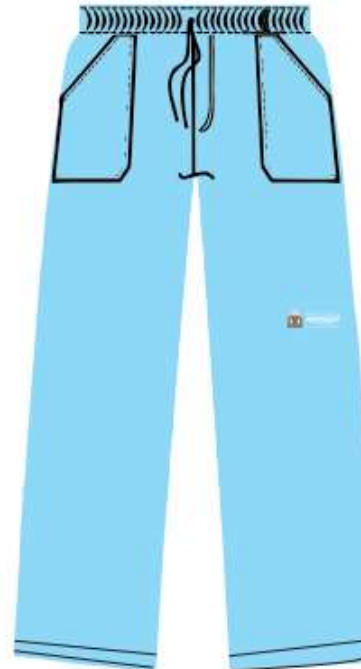



**MUNICÍPIO DE PRESIDENTE KENNEDY  
ESTADO DO ESPÍRITO SANTO  
LICITAÇÃO - PREGÃO**

***UNIFORME ESCOLAR PARA ATENDER A EDUCAÇÃO INFANTIL: BERÇÁRIO I, BERÇÁRIO II, MATERNAL I, MATERNAL II, PRÉ I E PRÉ II***

***BLUSA DE FRIO MANGA COMPRIDA ESCOLAR UNISSEX DE MOLETON AZUL ROYAL***

Blusa de frio manga comprida moletom  
frente e costa



Calça moletom frente e costa





**MUNICÍPIO DE PRESIDENTE KENNEDY  
ESTADO DO ESPÍRITO SANTO  
LICITAÇÃO - PREGÃO**

***UNIFORME ESCOLAR PARA ATENDER O ENSINO FUNDAMENTAL 1º AO 5º ANO  
FUNDAMENTAL I***

Blusa regata  
frente e costa



Blusa manga curta  
frente e costa



Short saia  
frente e costa



Bermuda  
frente e costa





**MUNICÍPIO DE PRESIDENTE KENNEDY  
ESTADO DO ESPÍRITO SANTO  
LICITAÇÃO - PREGÃO**

***UNIFORME ESCOLAR PARA ATENDER O ENSINO FUNDAMENTAL 6º AO 9º ANO  
FUNDAMENTAL II***

Blusa regata  
frente e costa



Blusa manga curta  
frente e costa



Short saia  
frente e costa



Bermuda  
frente e costa





**MUNICÍPIO DE PRESIDENTE KENNEDY  
ESTADO DO ESPÍRITO SANTO  
LICITAÇÃO - PREGÃO**

***UNIFORME ESCOLAR PARA ATENDER A EDUCAÇÃO DE JOVENS E ADULTOS 1º E 2º SEGMENTO***

Blusa regata  
frente e costa



Blusa manga curta  
frente e costa



Saia frente e costa



Short saia  
frente e costa



Bermuda  
frente e costa



Calça frente e costa





**MUNICÍPIO DE PRESIDENTE KENNEDY  
ESTADO DO ESPÍRITO SANTO  
LICITAÇÃO - PREGÃO**

***UNIFORME ESCOLAR PARA ATENDER O ENSINO FUNDAMENTAL 1º AO 9º ANO E EDUCAÇÃO DE JOVENS E ADULTOS 1º E 2º SEGMENTO***

Blusa de frio manga comprida moletom  
frente e costa



Calça moletom frente e costa







**MUNICÍPIO DE PRESIDENTE KENNEDY  
ESTADO DO ESPÍRITO SANTO  
LICITAÇÃO - PREGÃO**

**LAYOUTS**

**TÊNIS EDUCAÇÃO INFANTIL**

FRENTE



CALCANHAR



**TÊNIS ENSINO FUNDAMENTAL E EDUCAÇÃO DE JOVENS E ADULTOS**

FRENTE



CALCANHAR





**MUNICÍPIO DE PRESIDENTE KENNEDY  
ESTADO DO ESPÍRITO SANTO  
LICITAÇÃO - PREGÃO**

**LAYOUTS**

**JALECO PARA ATENDER OS PEDAGOGOS E EDUCADORES DA SECRETARIA MUNICIPAL DE EDUCAÇÃO PMPK**

JALECO FRENTE E COSTAS

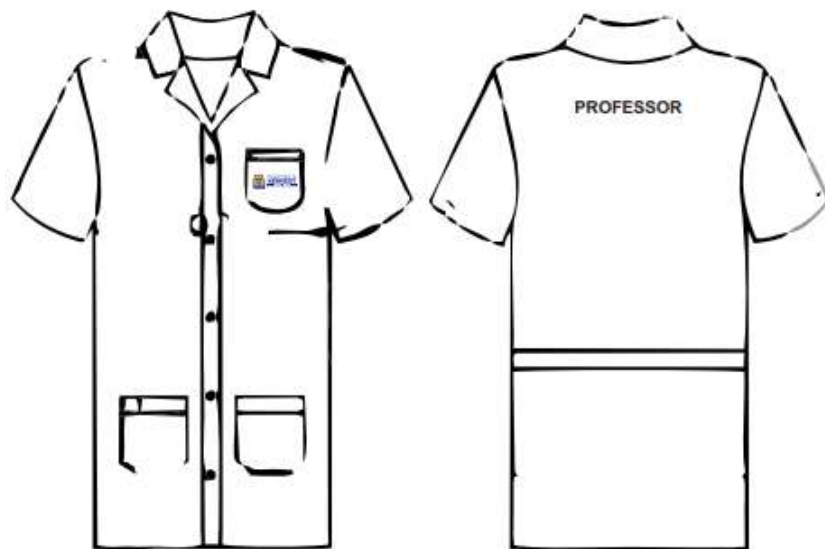

JALECO FRENTE E COSTAS





**MUNICÍPIO DE PRESIDENTE KENNEDY  
ESTADO DO ESPÍRITO SANTO  
LICITAÇÃO - PREGÃO**

**LAYOUTS**

**MÁSCARAS PARA ATENDER AOS ALUNOS E EDUCADORES DA SECRETARIA MUNICIPAL DE EDUCAÇÃO PMPK  
PRÉ AO 5º ANO**





**MUNICÍPIO DE PRESIDENTE KENNEDY  
ESTADO DO ESPÍRITO SANTO  
LICITAÇÃO - PREGÃO**

***MÁSCARAS PARA ATENDER AOS ALUNOS E EDUCADORES DA SECRETARIA MUNICIPAL DE EDUCAÇÃO PMPK  
6º AO 9º ANO***





**MUNICÍPIO DE PRESIDENTE KENNEDY  
ESTADO DO ESPÍRITO SANTO  
LICITAÇÃO - PREGÃO**



**TAMANHO  
(sem elástico)**

|                          |                           |
|--------------------------|---------------------------|
| <b><i>P infantil</i></b> | <b><i>11cm X 18cm</i></b> |
| <b><i>M infantil</i></b> | <b><i>13cm X 21cm</i></b> |
| <b><i>G infantil</i></b> | <b><i>16cm X 23cm</i></b> |
| <b><i>P adulto</i></b>   | <b><i>17cm X 24cm</i></b> |
| <b><i>M adulto</i></b>   | <b><i>18cm X 26cm</i></b> |
| <b><i>G adulto</i></b>   | <b><i>21cm X 27cm</i></b> |

**Viviani de Almeida Terra Rainha  
Apoio Pedagógico**

**Vanessia Santana das Neves  
Apoio Pedagógico**