



PREFEITURA MUNICIPAL DE PRESIDENTE KENNEDY - ES
SECRETARIA MUNICIPAL DE MEIO AMBIENTE
LIMPEZA PÚBLICA - 2020



EXTENSÃO DE RUAS PAVIMENTADAS - VARRIÇÃO MANUAL

Setor	Item	Rua	Extensão (Km)	Total
SEDE – CENTRO	01 ¹	Rua Olimpio P. C. Figueiredo	0,613	3,632
	02	Rua Átila Vivacqua Vieira	1,095	
	03	Rua Lúcio Moreira Filho	0,125	
	04	Rua Manoel Fricks Jordão	0,144	
	05	Rua Jovaci Santos Souza	0,053	
	06	Rua José Inácio	0,034	
	07	Rua Batalha	0,050	
	08	Rua Santa Maria	0,072	
	09 ¹	Rua Olegário Fricks	0,124	
	10	Rua Olegário Porto	0,165	
	11	Rua Orozimbo Correa	0,172	
	12 ¹	Rua José Pereira Neto	0,106	
	13 ¹	Rua Sebastião Menezes	0,091	
	14 ¹	Rua Dona Senhorinha	0,126	
	15 ¹	Rua Presidente William Santos Borges	0,122	
	16	Rua Elimaro Moreira Viana	0,032	
	17	Rua Zildo Ornelas Porto	0,051	
	34	04 de Abril	0,139	
	50 ¹	Rua São Salvador	0,191	
52 ¹	Rua Manoel Lúcio Gomes	0,127		
SEDE – NE	01 ²	Rua Olimpio P. C. Figueiredo	0,166	1,384
	60	Rua Dona Cabocla	0,141	
	61	Rua Manoel Sobrinho	0,152	
	62	Rua Argentino Fricks Jordão	0,084	
	63	Rua Vergilho Bresisk	0,064	
	64	Rua Parque de Exposições	0,336	
	71	Av. Jaques Soares	0,441	
SEDE – NO	29	Rua Projetada 02	0,137	1,335
	30	Rua Projetada 03	0,157	
	31	Rua Projetada 04	0,039	
	32	Rua Maria Aparecida Cavalheiro	0,090	
	33	Av. Orestes Bahiense	0,912	
	65	Rua Olímpia Ferreira Viana	0,221	
	66	Rua Projetada 01	0,196	

SEDE – SE	67	Rua Reginaldo Ferreira Viana	0,102	1,005
	68	Rua Elben Rodrigues Henriques	0,110	
	69	Rua Projetada 02	0,156	
	70	Rua Projetada 03	0,220	
SEDE – SO	12 ²	Rua José Pereira Neto	0,097	2,428
	14 ²	Rua Dona Senhorinha	0,350	
	15 ²	Rua Presidente William Santos Borges	0,415	
	42	Rua Casimiro Marques	0,147	
	43	Rua Jucelino Kubistchek	0,122	
	44	Rua 1º de Maio	0,130	
	45	Rua Valmir Costalonga	0,212	
	46	Rua João Baptista Rizzo	0,114	
	47	Rua Projetada 01	0,558	
	48	Rua Projetada 02	0,152	
49	Rua Projetada 03	0,131		
SEDE – S	09 ²	Rua Olegário Fricks	0,309	2,526
	13 ²	Rua Sebastião Menezes	0,425	
	50 ²	Rua São Salvador	0,054	
	51	Rua Osvaldo Ferreira Guedes	0,155	
	52 ²	Rua Manoel Lúcio Gomes	0,331	
	53	Rua José Costalonga	0,439	
	54	Rua Luiz Carlos de Lima	0,048	
	55	Rua Ediléia Baiense	0,048	
	56	Rua Edivaldo F. Correia	0,421	
	57	Rua Waldemar Ramos	0,111	
	58	Rua Projetada 01	0,050	
	59	Rua Mariano Carlos	0,135	
SEDE – MDB	22	Rua 7 de Setembro	0,166	0,972
	23	Rua Antônio Rodrigues	0,289	
	24	Rua Valdeina da Conceição Silva	0,233	
	25	Rua Leopoldino Alves Belonia	0,060	
	26	Rua Izequiel Batista	0,134	
	27	Rua Projetada 01	0,035	
	28	Rua Sebastião Ramos Brandão	0,055	
SEDE – MDC	18	Rua Mirtes Barreiro Gomes	0,130	0,501
	19	Rua Luiz Hugo Bayer	0,176	
	20	Rua Jaime Caldeira	0,079	
	21	Rua Jecy Porto Jordão	0,076	
	72	Rua Projetada 01	0,040	
SEDE – MDF	35	Rua Demérito Calassara	0,792	1,428
	36	Rua Nilton dos Santos Viana	0,181	
	37	Rua Pedro Vieira Menezes	0,115	
	38	Rua Laurito Alves da Silva	0,175	
	39	Rua Alila Jordão Leal	0,060	

	40	Rua Projetada	0,050	
	41	Rua Alceu Gomes Mota	0,055	
AREINHA	01	Rua Amaro Machado da Silva Júnior	0,969	3,016
	02	Rua Projetada 01	0,582	
	03	Rua Isídio Marvila	1,296	
	04	Rua Projetada 02	0,056	
	05	Rua Projetada 03	0,062	
	04	Rua Projetada 06	0,051	
BOA ESPERANÇA	01	Rua Projetada 01	0,369	2,241
	02	Rua Projetada 02	0,105	
	03	Rua Projetada 03	0,204	
	04	Rua Projetada 04	0,222	
	05	Rua Projetada 05	0,285	
	06	Rua Projetada 06	0,035	
	07	Rua Projetada 07	0,091	
	08	Rua Projetada 08	0,164	
	09	Rua Projetada 09	0,067	
	10	Rua Projetada 10	0,469	
	11	Rua Projetada 11	0,012	
	12	Rua Projetada 12	0,020	
	13	Rua Projetada 13	0,017	
	14	Rua Projetada 14	0,021	
	15	Rua Projetada 15	0,012	
	16	Rua Projetada 10	0,016	
	17	Rua Projetada 10	0,024	
	18	Rua Projetada 18	0,014	
	19	Rua Projetada 19	0,053	
	20	Rua Projetada 20	0,024	
	21	Rua Projetada 21	0,017	
CAMPO NOVO	01	Rua José Cláudio Batista dos Santos	0,060	2,358
	02	Rua Rubem Soares Viana	0,143	
	03	Rua Projetada 01	0,325	
	04	Rua Sival Fernandes Pacheco	0,081	
	05	Rua Ercilía Correa Pacheco	0,196	
	06	Rua José Pinto de Souza	0,281	
	07	Rua Antônio Mussi	0,277	
	08	Rua Francisco Barreto	0,275	
	09	Rua Adiro Marvila Pereira	0,273	
	10	Rua Projetada 02	0,196	
	11	Rua Projetada 03	0,251	
CRIADOR	01	Rua Principal	0,452	0,616
	02	Rua Principal A	0,070	
	03	Rua Principal B	0,094	
	01	Rua Projetada Principal	0,347	
	02	Rua Projetada Principal A	0,101	

JAQUEIRA	03	Rua Projetada Principal B	0,087	2,527
	04	Rua Projetada 01	0,777	
	05	Rua Projetada 02	0,098	
	06	Rua Projetada 03	0,633	
	07	Rua Projetada 04	0,184	
	08	Rua Projetada 05	0,193	
	09	Rua Projetada 06	0,107	
MINEIRINHO	01	Rua Projetada Principal	0,242	0,317
	02	Rua Projetada 01	0,032	
	03	Rua Projetada 02	0,043	
SANTA LÚCIA	01	Rua Projetada 01	0,162	0,585
	02	Rua Projetada 02	0,089	
	03	Rua Projetada 03	0,232	
	04	Rua Projetada 04	0,102	
SANTO EDUARDO	01	Rua Projetada Principal	1,355	3,016
	02	Rua Projetada 01	0,261	
	03	Rua Projetada 02	0,544	
	04	Rua Projetada 03	0,050	
	05	Rua Projetada 04	0,087	
	06	Rua Projetada 05	0,054	
	07	Rua Projetada 06	0,146	
	08	Rua Projetada 07	0,076	
	09	Rua Projetada 08	0,053	
	10	Rua Projetada 09	0,067	
	11	Rua Projetada 10	0,108	
	12	Rua Projetada 11	0,071	
	13	Rua Projetada 12	0,144	
SÃO PAULO	01	Rua Projetada Principal	0,729	1,905
	02	Rua Projetada 01	0,159	
	03	Rua Projetada 02	0,106	
	04	Rua Projetada 03	0,078	
	05	Rua Projetada 04	0,215	
	06	Rua Projetada 05	0,345	
	07	Rua Projetada 06	0,134	
	08	Rua Projetada 07	0,139	
SÃO SALVADOR	01	Rodovia Francisco Mello Baiense	0,489	1,577
	02	Av. Vereador Sérgio Antônio Sartório	0,702	
	03	Rua João Silva	0,032	
	04	Rua Projetada	0,047	
	05	Rua Valdívia de Almeida Peçanha	0,071	
	06	Rua Sebastião Silva	0,086	
	07	Rua Deolindo Nalesso	0,150	
EXTENSÃO TOTAL (KM):				33,369



PREFEITURA MUNICIPAL DE PRESIDENTE KENNEDY
SECRETARIA MUNICIPAL DE MEIO AMBIENTE
ESTADO DO ESPÍRITO SANTO
AQUI SE LEVA O MEIO AMBIENTE A SÉRIO



ANEXO IV – RELAÇÃO DAS RUA POR LOCALIDADES



PREFEITURA MUNICIPAL DE PRESIDENTE KENNEDY
SECRETARIA MUNICIPAL DE MEIO AMBIENTE
ESTADO DO ESPÍRITO SANTO
AQUI SE LEVA O MEIO AMBIENTE A SÉRIO

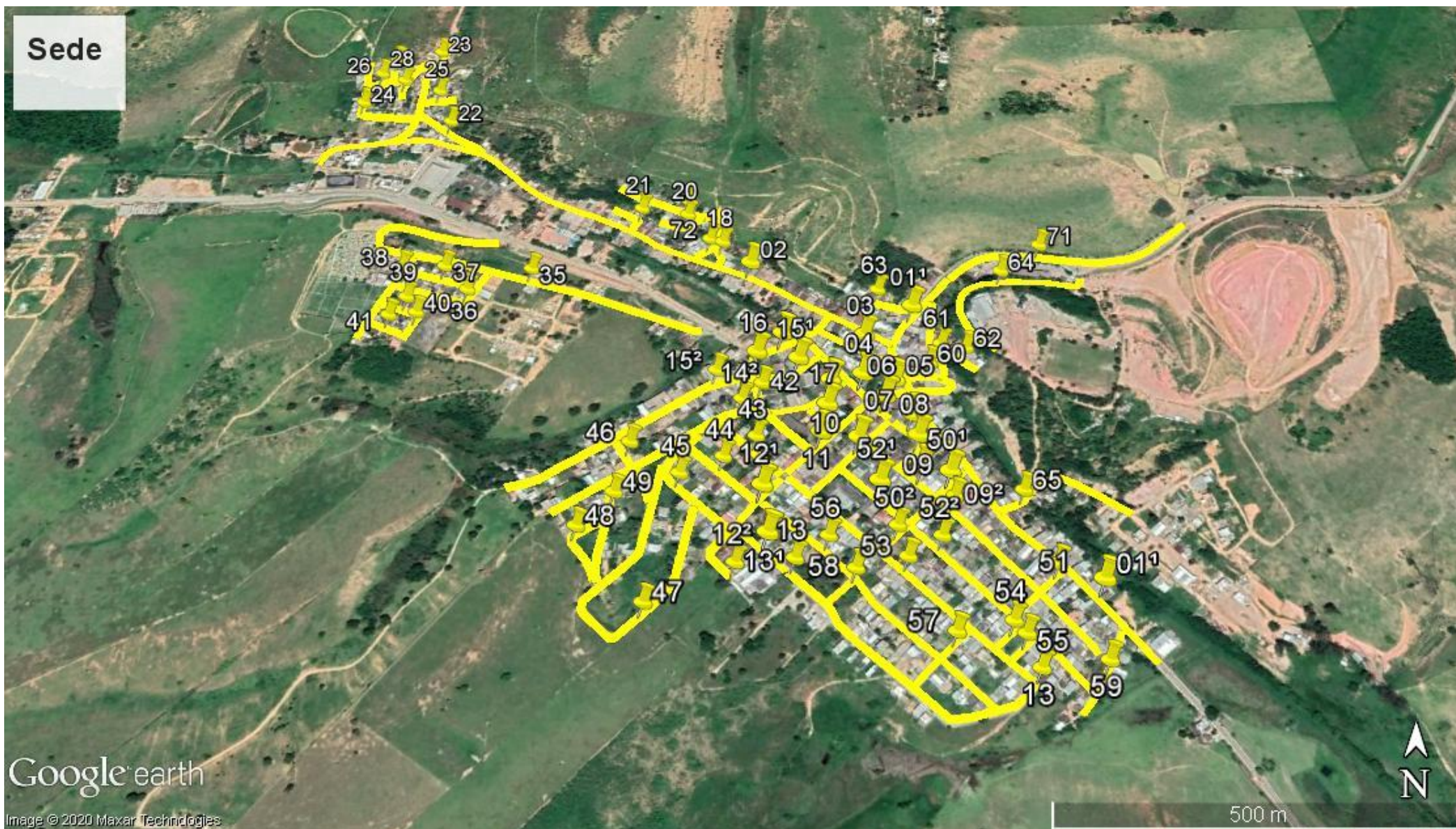



PREFEITURA MUNICIPAL DE PRESIDENTE KENNEDY
SECRETARIA MUNICIPAL DE MEIO AMBIENTE
ESTADO DO ESPÍRITO SANTO
AQUI SE LEVA O MEIO AMBIENTE A SÉRIO

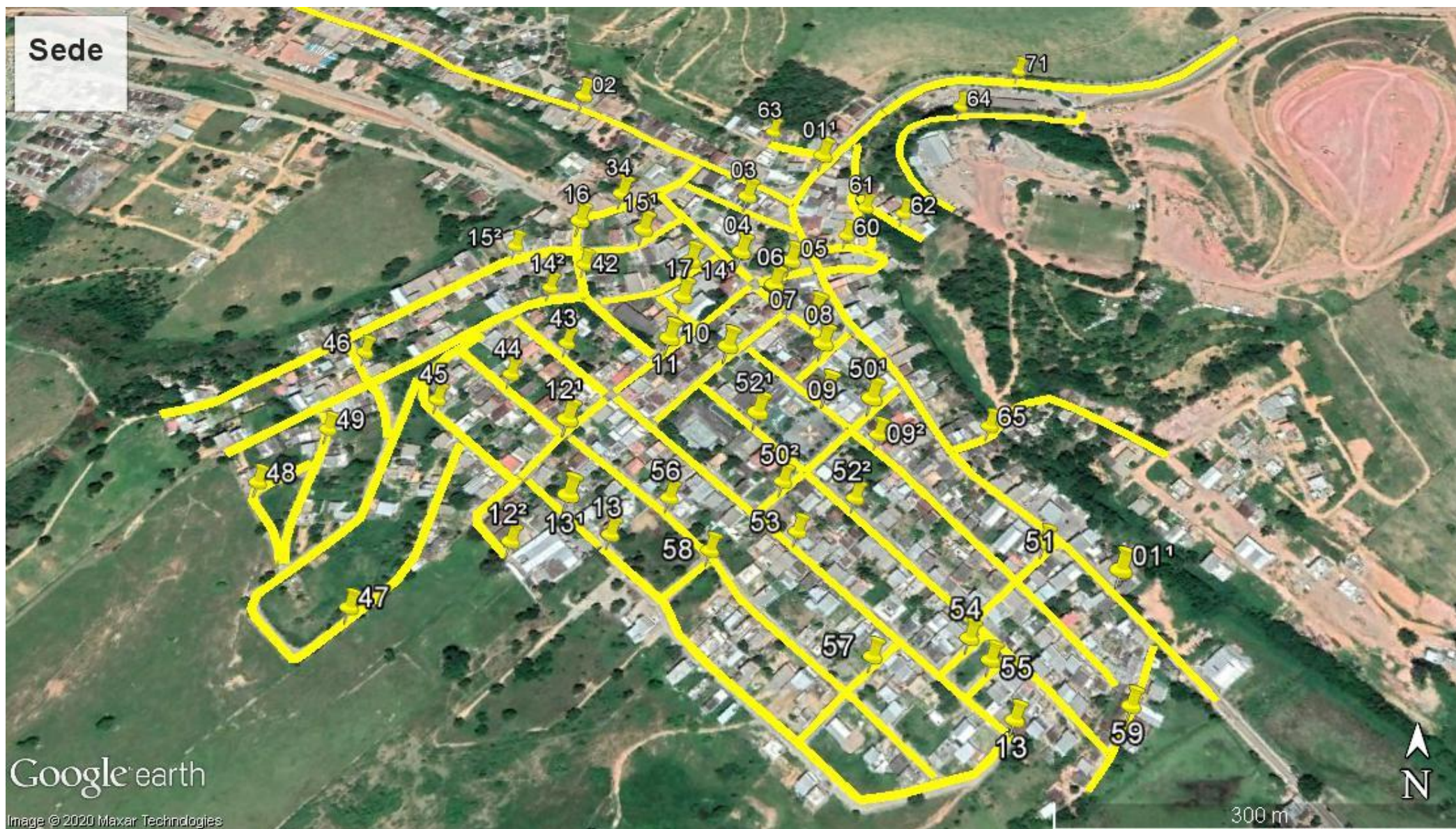



PREFEITURA MUNICIPAL DE PRESIDENTE KENNEDY
SECRETARIA MUNICIPAL DE MEIO AMBIENTE
ESTADO DO ESPÍRITO SANTO
AQUI SE LEVA O MEIO AMBIENTE A SÉRIO

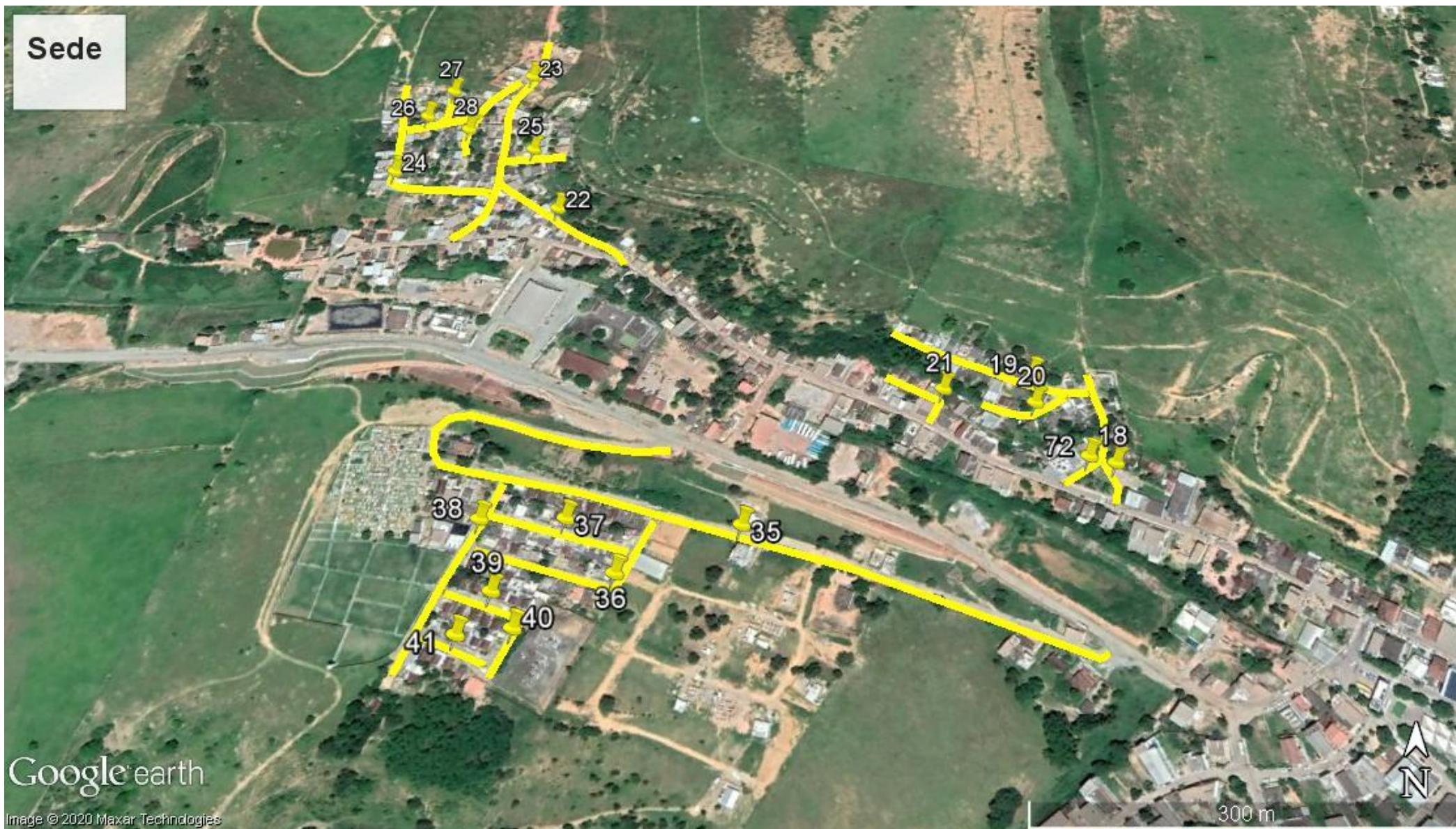



PREFEITURA MUNICIPAL DE PRESIDENTE KENNEDY
SECRETARIA MUNICIPAL DE MEIO AMBIENTE
ESTADO DO ESPÍRITO SANTO
AQUI SE LEVA O MEIO AMBIENTE A SÉRIO



São Salvador



Google earth

Image © 2020 Maxar Technologies



PREFEITURA MUNICIPAL DE PRESIDENTE KENNEDY
SECRETARIA MUNICIPAL DE MEIO AMBIENTE
ESTADO DO ESPÍRITO SANTO
AQUI SE LEVA O MEIO AMBIENTE A SÉRIO





PREFEITURA MUNICIPAL DE PRESIDENTE KENNEDY
SECRETARIA MUNICIPAL DE MEIO AMBIENTE
ESTADO DO ESPÍRITO SANTO
AQUI SE LEVA O MEIO AMBIENTE A SÉRIO



Santo Eduardo



Google earth

Image © 2020 Maxar Technologies



PREFEITURA MUNICIPAL DE PRESIDENTE KENNEDY
SECRETARIA MUNICIPAL DE MEIO AMBIENTE
ESTADO DO ESPÍRITO SANTO
AQUI SE LEVA O MEIO AMBIENTE A SÉRIO





PREFEITURA MUNICIPAL DE PRESIDENTE KENNEDY
SECRETARIA MUNICIPAL DE MEIO AMBIENTE
ESTADO DO ESPÍRITO SANTO
AQUI SE LEVA O MEIO AMBIENTE A SÉRIO

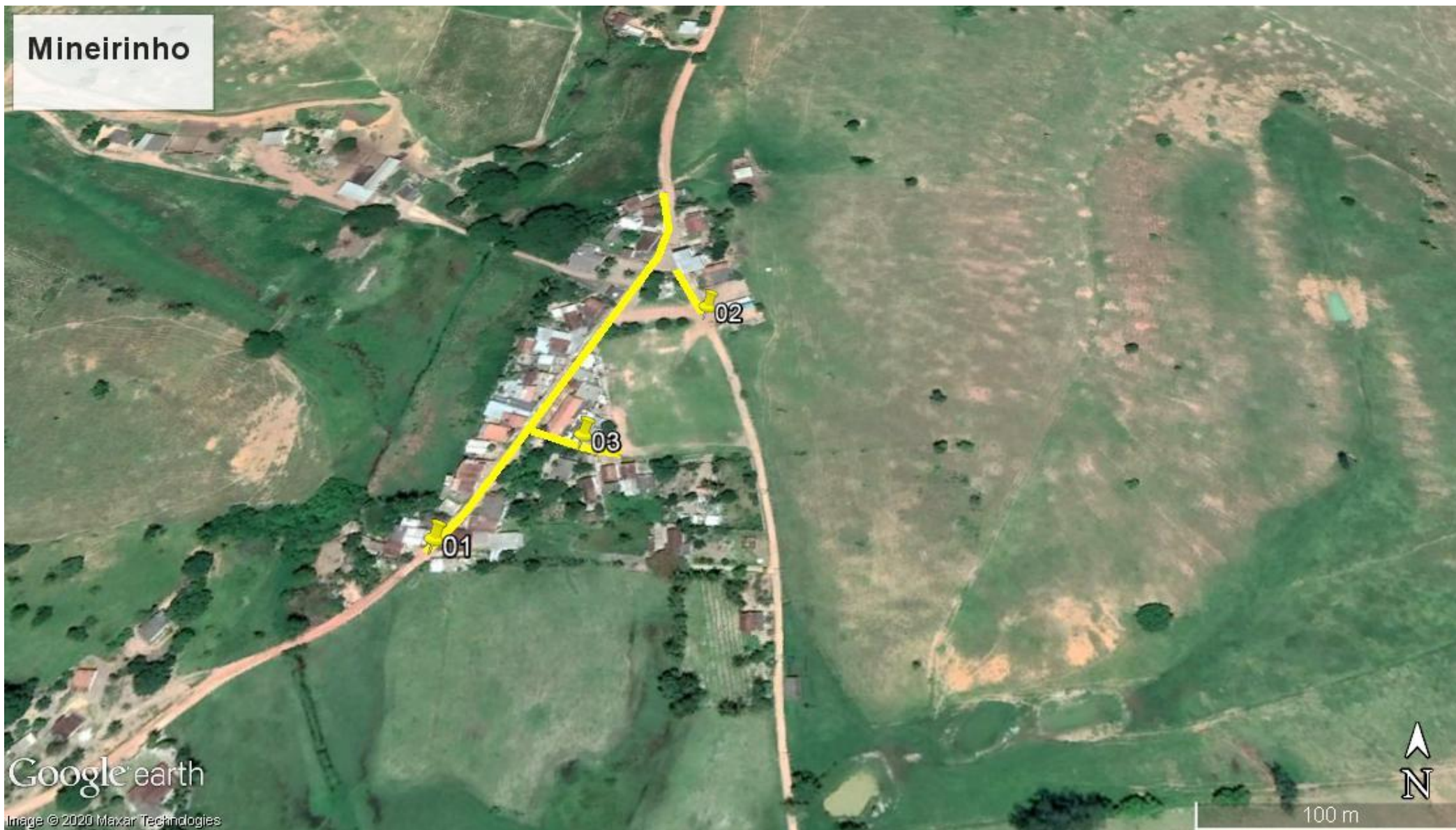



PREFEITURA MUNICIPAL DE PRESIDENTE KENNEDY
SECRETARIA MUNICIPAL DE MEIO AMBIENTE
ESTADO DO ESPÍRITO SANTO
AQUI SE LEVA O MEIO AMBIENTE A SÉRIO



Jaqueira



Google earth

Image © 2020 Maxar Technologies



PREFEITURA MUNICIPAL DE PRESIDENTE KENNEDY
SECRETARIA MUNICIPAL DE MEIO AMBIENTE
ESTADO DO ESPÍRITO SANTO
AQUI SE LEVA O MEIO AMBIENTE A SÉRIO





PREFEITURA MUNICIPAL DE PRESIDENTE KENNEDY
SECRETARIA MUNICIPAL DE MEIO AMBIENTE
ESTADO DO ESPÍRITO SANTO
AQUI SE LEVA O MEIO AMBIENTE A SÉRIO



Campo Novo





PREFEITURA MUNICIPAL DE PRESIDENTE KENNEDY
SECRETARIA MUNICIPAL DE MEIO AMBIENTE
ESTADO DO ESPÍRITO SANTO
AQUI SE LEVA O MEIO AMBIENTE A SÉRIO



Boa Esperança





PREFEITURA MUNICIPAL DE PRESIDENTE KENNEDY
SECRETARIA MUNICIPAL DE MEIO AMBIENTE
ESTADO DO ESPÍRITO SANTO
AQUI SE LEVA O MEIO AMBIENTE A SÉRIO





PREFEITURA MUNICIPAL DE PRESIDENTE KENNEDY
SECRETARIA MUNICIPAL DE MEIO AMBIENTE
LIMPEZA PÚBLICA - 2020



RUAS NÃO PAVIMENTADAS E INTERIOR

Setor	Item	Rua	Extensão (Km)	Total
SEDE – CENTRO	AP 01	Av. Orestes Bahiense	1,328	2,482
	AP 02	Rua Projetada 01	0,133	
	AP 03	Rua Projetada 02	0,146	
	AP 04	Rua Projetada 03	0,035	
	AP 05	Rua Maria Aparecida Cavalheiro	0,093	
	AP 06	Rua Reginaldo Soares Viana	0,107	
	AP 07	Rua Projetada 04	0,218	
	AP 08	Rua Projetada 05	0,134	
	AP 09	Rua Projetada 06	0,183	
	AP 10	Rua Elben Rodrigues Henriques	0,105	
BOA ESPERANÇA	AP 01	Rua Projetada 01	0,369	0,369
MINEIRINHO	AP 01	Rua Projetada 01	0,031	0,031
SANTA LÚCIA	AP 01	Rua Projetada principal	0,946	2,233
	AP 02	Rua Projetada 01	0,208	
	AP 03	Rua Projetada 02	0,389	
	AP 04	Rua Projetada 03	0,227	
	AP 05	Rua Projetada 04	0,463	
ÁGUA PRETA	AP 01	Rua Principal	0,531	0,531
BELA VISTA	AP 01	Rua Projetada 01	0,138	0,687
	AP 02	Rua Projetada 02	0,549	
GROMOGOL	AP 01	Rua Projetada 01	0,245	0,466
	AP 02	Rua Projetada 02	0,221	
SÃO BENTO	AP 01	Rua Projetada 01	0,599	0,599
CANCELAS	AP 01	Rua Projetada 01	0,045	0,878
	AP 02	Rua Projetada 02	0,123	
	AP 03	Rua Projetada 03	0,710	
CACIMBINHA	AP 01	Rua Projetada 01	0,045	0,566
	AP 02	Rua Projetada 02	0,300	
	AP 03	Rua Projetada 03	0,221	
MAROBÁ	AP 01	Rua Projetada 01	0,727	6,884
	AP 02	Rua Projetada 02	0,477	
	AP 03	Rua Projetada 02	0,477	
	AP 04	Rua Projetada 02	0,477	
	AP 05	Rua Projetada 04	0,309	
	AP 06	Rua Projetada 05	0,054	
	AP 07	Rua Projetada 06	0,326	
	AP 08	Rua Projetada 07	0,194	
	AP 09	Rua Projetada 08	0,264	
	AP 10	Rua Projetada 09	0,042	
	AP 11	Av. Claudionor Barreto da Costa	0,802	
	AP 12	Rua Projetada 10	0,494	
	AP 13	Rua Projetada 11	0,466	
	AP 14	Rua Projetada 12	0,456	
	AP 15	Rua Projetada 13	0,131	

AP 16	Rua Projetada 14	0,141
AP 17	Rua Projetada 15	0,092
AP 18	Rua Projetada 16	0,332
AP 19	Rua Projetada 17	0,107
AP 20	Rua Projetada 18	0,220
AP 21	Rua Projetada 19	0,296

AP 01	AVENIDA BEIRA MAR	0,736
AP 02	RUA CÁSSIA	0,179
AP 03	AVENIDA ESPIRITO SANTO/TRECHO 01	0,127
AP 04	AVENIDA ESPIRITO SANTO/ TRECHO 02	0,127
AP 05	AVENIDA ESPIRITO SANTO/ TRECHO 03	0,129
AP 06	AVENIDA ESPIRITO SANTO/ TRECHO 04	0,126
AP 07	PRAÇA BOUGANVILLE	0,093
AP 08	PRAÇA DAS AZALÉIAS	0,093
AP 09	RUA CASTANHEIRA/ TRECHO 01	0,184
AP 10	RUA CASTANHEIRA/ TRECHO 02	0,108
AP 11	RUA IPÊ AMARELO/ TRECHO 01	0,177
AP 12	RUA IPÊ AMARELO/ TRECHO 02	0,183
AP 13	RUA JACARANDÁ/ TRECHO 01	0,187
AP 14	RUA JACARANDÁ/ TRECHO 02	0,196
AP 15	RUA JATOBÁ	0,406
AP 16	TRAVESSA JEQUITIBÁ	0,060
AP 17	TRAVESSA MANACÁ	0,060
AP 18	RUA PAINEIRA	0,401
AP 19	RUA PAU BRASIL/ TRECHO 01	0,182
AP 20	RUA PAU BRASIL/ TRECHO 02	0,195
AP 21	RUA DA PITANGUEIRA/ TRECHO 01	0,176
AP 22	RUA DA PITANGUEIRA/ TRECHO 02	0,187
AP 23	Rua Projetada 01	0,198
AP 24	Rua Projetada 02	0,708
AP 25	Avenida Mata Atlântica	0,545
AP 26	RUA DA SERINGUEIRA/ TRECHO 02	0,195
AP 27	RUA SERINGUEIRA/ TRECHO 01	0,190

NOVA MAROBÁ

6,148

AP 01	AVENIDA NOSSA SENHORA DAS NEVES	0,732
AP 02	AVENIDA PRESIDENTE KENNEDY	0,375
AP 03	RUA BELO HORIZONTE	0,868
AP 04	RUA BOM JESUS DO ITABAPOANA	0,384
AP 05	RUA BOM JESUS DO NORTE	0,350
AP 06	RUA CARANGOLA	0,298
AP 07	RUA VILA VELHA	0,450
AP 08	RUA GUAÇUI	0,359
AP 09	RUA ITAPERUNA	0,359
AP 10	RUA JUIZ DE FORA	0,696
AP 11	RUA VIÇOSA	0,700
AP 12	RUA RIO DE JANEIRO	0,359
AP 13	RUA GUATAGUASES	0,359
AP 14	RUA CAMPOS DOS GOITACAZES	0,419
AP 15	RUA TOMBOS	0,192
AP 16	RUA LEOPOLDINA	0,272
AP 17	RUA CACHOEIRO DE ITAPEMIRIM	0,274
AP 18	RUA MUNIZ FREIRE	0,272
AP 19	RUA PROJETADA 01	0,264
AP 20	RUA PROJETADA 02	0,072
AP 21	RUA PROJETADA 03	0,135
AP 22	Rua Projetada 04	0,072
AP 23	RUA PROJETADA 05	0,160

NEVES

9,779

AP 24	RUA PROJETADA 06	0,164	
AP 25	RUA PROJETADA 07	0,129	
AP 26	RUA PROJETADA 08	0,096	
AP 27	RUA PROJETADA 09	0,061	
AP 28	Rua Projetada 10	0,062	
AP 29	RUA PROJETADA 11	0,833	
AP 30	RUA PROJETADA 12	0,252	
AP 31	RUA PROJETADA 13	0,251	
AP 32	RUA ALEGRE	0,242	
	TOTAL (KM):	31,653	



PREFEITURA MUNICIPAL DE PRESIDENTE KENNEDY
SECRETARIA MUNICIPAL DE MEIO AMBIENTE
ESTADO DO ESPÍRITO SANTO
AQUI SE LEVA O MEIO AMBIENTE A SÉRIO



VIAS NÃO PAVIMENTADAS E INTERIOR



PREFEITURA MUNICIPAL DE PRESIDENTE KENNEDY
SECRETARIA MUNICIPAL DE MEIO AMBIENTE
ESTADO DO ESPÍRITO SANTO
AQUI SE LEVA O MEIO AMBIENTE A SÉRIO





PREFEITURA MUNICIPAL DE PRESIDENTE KENNEDY
SECRETARIA MUNICIPAL DE MEIO AMBIENTE
ESTADO DO ESPÍRITO SANTO
AQUI SE LEVA O MEIO AMBIENTE A SÉRIO



Boa Esperança

Extensão: 0,369 Km²/Eixo

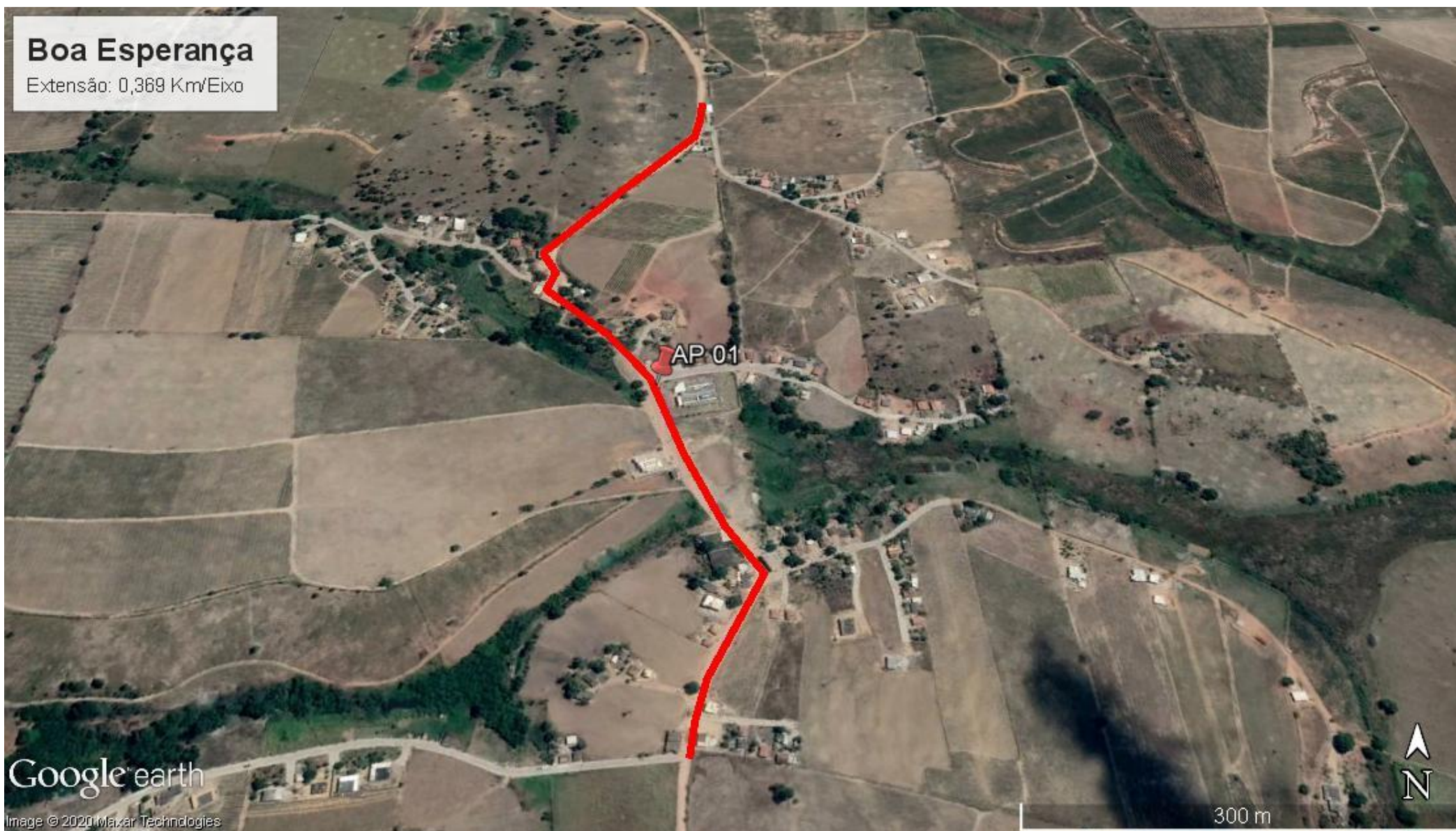



PREFEITURA MUNICIPAL DE PRESIDENTE KENNEDY
SECRETARIA MUNICIPAL DE MEIO AMBIENTE
ESTADO DO ESPÍRITO SANTO
AQUI SE LEVA O MEIO AMBIENTE A SÉRIO



Mineirinho

Extensão: 0,031 Km/Eixo



Google earth

Image © 2020 Maxar Technologies



PREFEITURA MUNICIPAL DE PRESIDENTE KENNEDY
SECRETARIA MUNICIPAL DE MEIO AMBIENTE
ESTADO DO ESPÍRITO SANTO
AQUI SE LEVA O MEIO AMBIENTE A SÉRIO

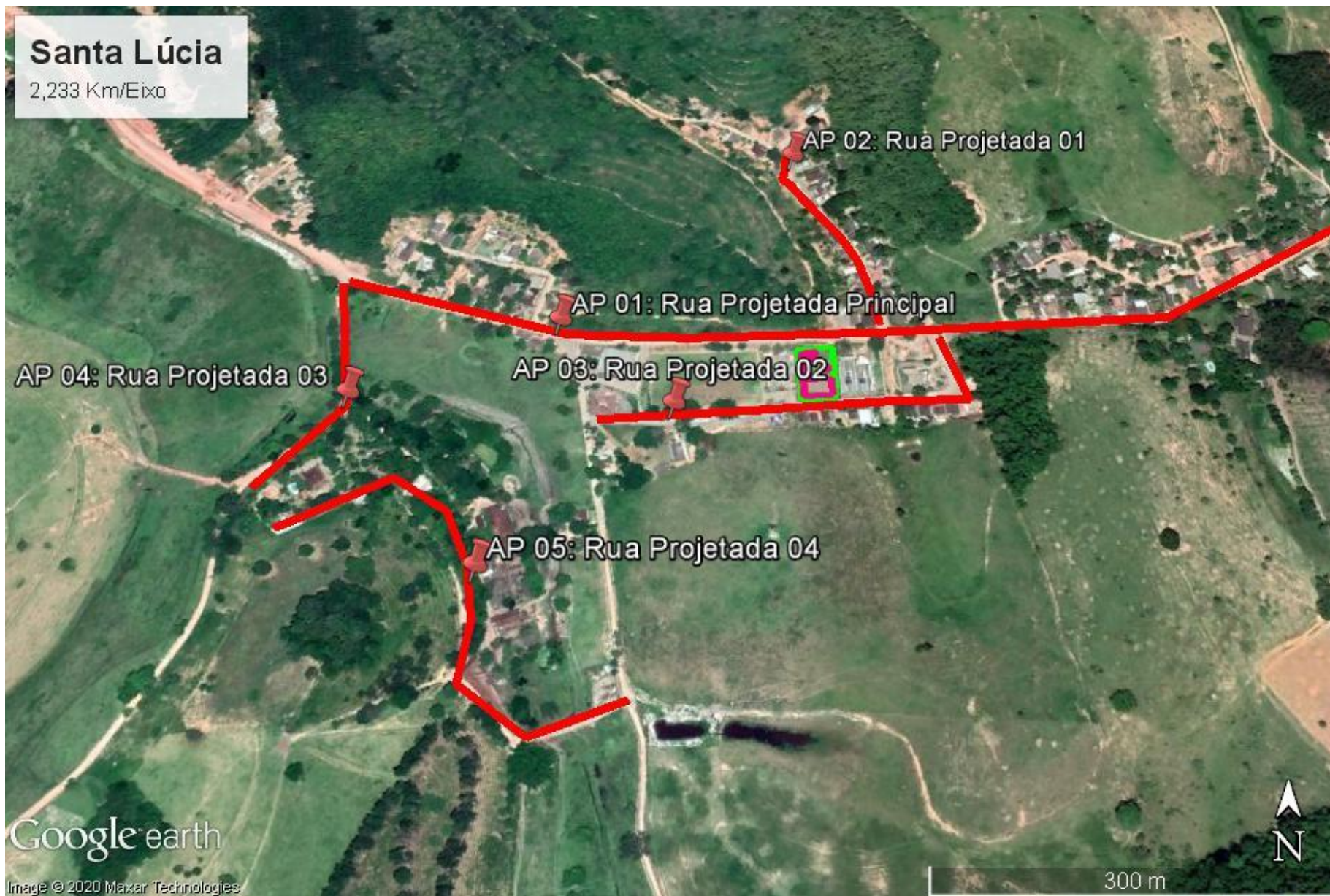



PREFEITURA MUNICIPAL DE PRESIDENTE KENNEDY
SECRETARIA MUNICIPAL DE MEIO AMBIENTE
ESTADO DO ESPÍRITO SANTO
AQUI SE LEVA O MEIO AMBIENTE A SÉRIO



Água Preta

Extensão: 0,530 Km/Eixo





PREFEITURA MUNICIPAL DE PRESIDENTE KENNEDY
SECRETARIA MUNICIPAL DE MEIO AMBIENTE
ESTADO DO ESPÍRITO SANTO
AQUI SE LEVA O MEIO AMBIENTE A SÉRIO





PREFEITURA MUNICIPAL DE PRESIDENTE KENNEDY
SECRETARIA MUNICIPAL DE MEIO AMBIENTE
ESTADO DO ESPÍRITO SANTO
AQUI SE LEVA O MEIO AMBIENTE A SÉRIO





PREFEITURA MUNICIPAL DE PRESIDENTE KENNEDY
SECRETARIA MUNICIPAL DE MEIO AMBIENTE
ESTADO DO ESPÍRITO SANTO
AQUI SE LEVA O MEIO AMBIENTE A SÉRIO





PREFEITURA MUNICIPAL DE PRESIDENTE KENNEDY
SECRETARIA MUNICIPAL DE MEIO AMBIENTE
ESTADO DO ESPÍRITO SANTO
AQUI SE LEVA O MEIO AMBIENTE A SÉRIO



Cancelas

Extensão: 0,878 Km/Eixo





PREFEITURA MUNICIPAL DE PRESIDENTE KENNEDY
SECRETARIA MUNICIPAL DE MEIO AMBIENTE
ESTADO DO ESPÍRITO SANTO
AQUI SE LEVA O MEIO AMBIENTE A SÉRIO

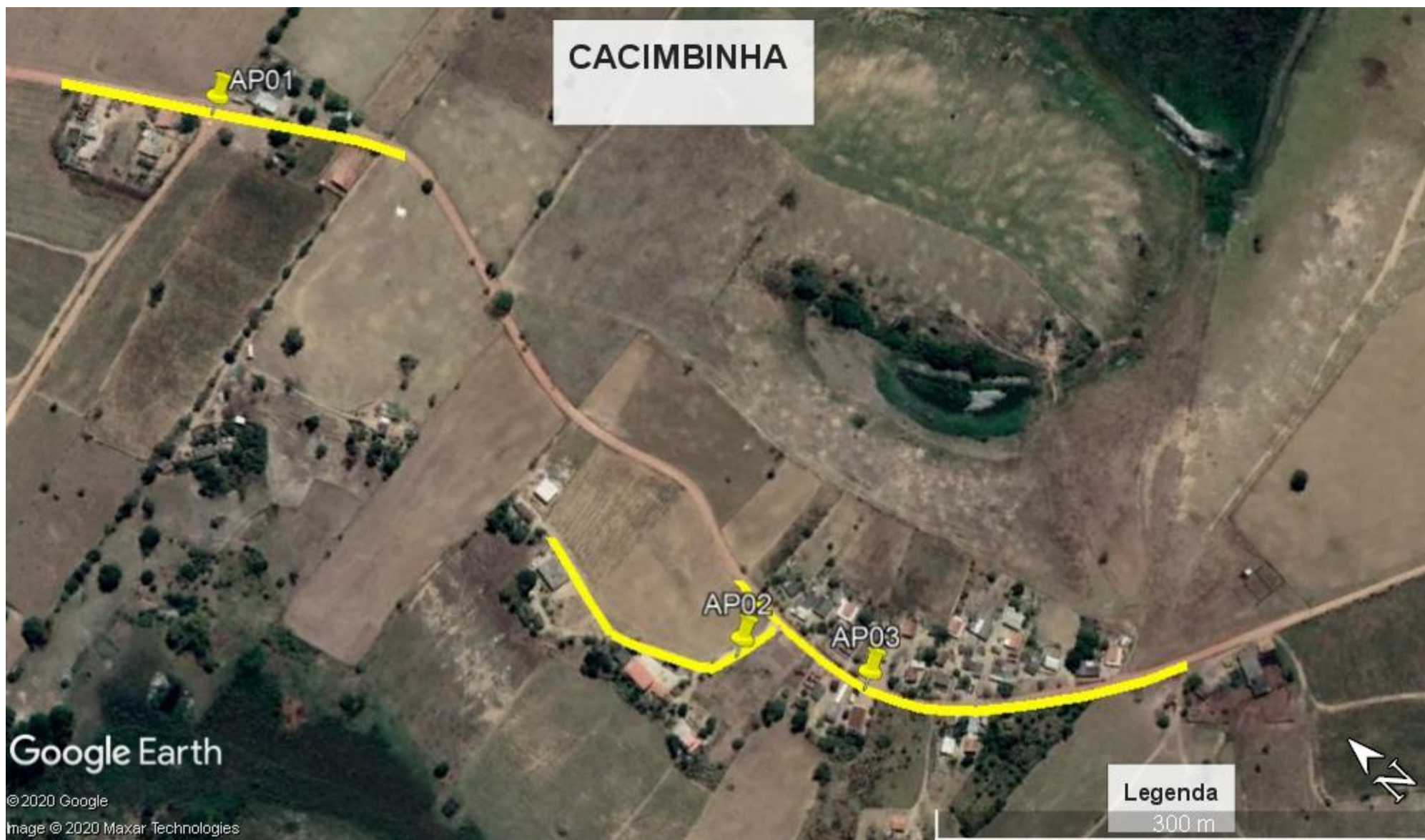



Praia de Marobá
Extensão: 6,884 Km/Eixo

Google earth
Image © 2020 Maxar Technologies



PREFEITURA MUNICIPAL DE PRESIDENTE KENNEDY
SECRETARIA MUNICIPAL DE MEIO AMBIENTE
ESTADO DO ESPÍRITO SANTO
AQUI SE LEVA O MEIO AMBIENTE A SÉRIO



Nova Marobá

Extensão: 6,148 Km/Eixo



Google earth

Image © 2020 Maxar Technologies



PREFEITURA MUNICIPAL DE PRESIDENTE KENNEDY
SECRETARIA MUNICIPAL DE MEIO AMBIENTE
ESTADO DO ESPÍRITO SANTO
AQUI SE LEVA O MEIO AMBIENTE A SÉRIO





PREFEITURA MUNICIPAL DE PRESIDENTE KENNEDY - ES
SECRETARIA MUNICIPAL DE MEIO AMBIENTE
LIMPEZA PÚBLICA - 2020



DISTÂNCIA MÉDIA ENTRE A SEDE E AS LOCALIDADES

ORIGEM	DESTINO	DISTÂNCIA (Km)
SEDE	PRAIA DAS NEVES	26,10
PRAIA DAS NEVES	SEDE	26,10
SEDE	PRAIA DE MAROBÁ	18,90
PRAIA DE MAROBÁ	SEDE	18,90
SEDE	JAQUEIRA	11,70
JAQUEIRA	SEDE	11,70
SEDE	SÃO PAULO	10,20
SÃO PAULO	SEDE	10,20
SEDE	SANTA LÚCIA	18,00
SANTA LÚCIA	SEDE	18,00
SEDE	SANTO EDUARDO	10,90
SANTO EDUARDO	SEDE	10,90
SEDE	SÃO SALVADOR	7,90
SÃO SALVADOR	SEDE	7,90
SEDE	AREINHA	14,60
AREINHA	SEDE	14,60
SEDE	MINEIRINHO	13,00
MINEIRINHO	SEDE	13,00
SEDE	BOA ESPERANÇA	9,50
BOA ESPERANÇA	SEDE	9,50
SEDE	CAMPO NOVO	13,40
CAMPO NOVO	SEDE	13,40
SEDE	CRIADOR	16,46
CRIADOR	SEDE	16,46
SEDE	CANCELAS	9,90
CANCELAS	SEDE	9,90
SEDE	BELA VISTA	23,00
BELA VISTA	SEDE	23,00
SEDE	SÃO BENTO	17,90
SÃO BENTO	SEDE	17,90
SEDE	GROMOGOL	18,40
GROMOGOL	SEDE	18,40
SEDE	ÁGUA PRETINHA	14,80
ÁGUA PRETINHA	SEDE	14,80
SEDE	CACIMBINHA	11,20
CACIMBINHA	SEDE	11,20
TOTAL:		531,72

ROTAS POR SETOR



Legenda

- LOCALIDADES
- ROTA
- ROTA 02
- ROTA 03
- SETOR 01
- SETOR 02
- SETOR 03



PREFEITURA MUNICIPAL DE PRESIDENTE KENNEDY - ES
SECRETARIA MUNICIPAL DE MEIO AMBIENTE
LIMPEZA PÚBLICA - 2020



ROTAS ENTRE AS LOCALIDADES

SETOR 01

ORIGEM	DESTINO	DISTÂNCIA
SEDE	SÃO PAULO	10,20
SÃO PAULO	SANTA LÚCIA	8,30
SANTA LÚCIA	SEDE	14,80
SUBTOTAL SETOR 01:		33,30

SETOR 02

ORIGEM	DESTINO	DISTÂNCIA (Km)
SEDE	SÃO SALVADOR	8,50
SÃO SALVADOR	BOA ESPERANÇA	7,30
BOA ESPERANÇA	CRIADOR	6,60
CRIADOR	CAMPO NOVO	3,90
CAMPO NOVO	JAQUEIRA	3,00
JAQUEIRA	AREINHA	1,50
AREINHA	SANTO EDUARDO	4,30
SANTO EDUARDO	SEDE	10,70
SUBTOTAL SETOR 02:		45,80

SETOR 03

ORIGEM	DESTINO	DISTÂNCIA (Km)
SEDE	MINEIRINHO	10,00
MINEIRINHO	SEDE	10,00
SUBTOTAL SETOR 03:		20,00

TOTAL (SETOR 01 + SETOR 02): 99,10