

	JORDÃO CONSTRUÇÕES LTDA	0005/18
	Localização de Sondagem	Escala 1:2,105.72 Página 1/1 Data 19/06/2018 19/06/2018
Cliente: PREFEITURA MUNICIPAL DE PRESIDENTE KENNEDY Obra: ESCOLA VILMO ORNELAS Local: PRESIDENTE KENNEDY, PRESIDENTE KENNEDY-ES		

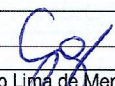
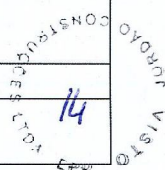

1	SP-02	X 286,967.76 m; Y 7,665,725.82 m; Z 24S; SIRGAS2000; Cota 31.72 m	
Rua Pastor Ramos Agum - Praia de Marobá - Presidente Kennedy/ES		Resp. Técnico  Gleybber Ghiotto Lima de Menezes Engenheiro Civil - CREA ES 036543/D	 14
Telefone: (28) 3535 4113			

BOLETIM DE SONDAAGEM

Cliente: Prefeitura Municipal de Presidente Kennedy/ES

Local: Presidente Kennedy/ES

Obra: ESCOLA VICINO LORELLAS KENNEDY

Data Início: 19.06.2018

Término: 20.06.2018

Na:

Final: 1.7.1

Sondagem: GP 02 C = 29.6467.76 U = 76.65729.82 Z = 31.72

K.uest.	Nº	PROFUNDIDADE		PENETRAÇÃO			MUD.	MATERIAL
		DE	PARA	/15	/15	/15		
1.70	1	1.00	1.16	1	2	2	0100	ARENHO DE PILTE
	2	2.00	2.16	1/24	1/22	x		DE COR VERMELHO E AMARELO
	3	3.00	3.16	1	1	2		
	4	4.00	4.16	1	2	3	2.40	PILTE ARENHO DE COR
	5	5.00	5.16	2	3	4		PIZZA
	6	6.00	6.16	4	7	9		
	7	7.00	7.16	2	3	5	0.10	PILTE ARENHO DE COR
	8	8.00	8.16	3	4	6		AMARELO
	9	9.00	9.16	4	7	10		
	10	10.00	10.16	5	9	9	2.00	PILTE FAVO ARENHO
	11	11.00	11.16	4	6	9		DE COR CINZA AMARELO
	12	12.00	12.16	7	12	17		
	13	13.00	13.24	13	28/09	x	1.10	PILTE ARENHO DE
	14	14.00	14.10	30/10	x	x		COR AMARELO
	15	15.00	15.09	33/09	x	x		
	16	16.00	16.10	30/10	x	x		
	17							
	18							
	19							
	20							
	21							
	22							
	23							
	24							
	25							
	26							
	27							
	28							
	29							
	30							
	31							

SONDADOR: *Almiton*

AUXILIARES: PHARCE ARISTAO

Max
Max Macedones Lemos Cast:
Engenheiro Civil
CREA-ES-042608/B

Gleyber
Gleyber Ghozio Lima de Menezes
Engenheiro Civil
CREA ES 36543/D

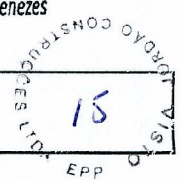

JORDÃO CONSTRUÇÕES LTDA	0005/18
	Sondagem de Reconhecimento a Percussão
Cliente: PREFEITURA MUNICIPAL DE PRESIDENTE KENNEDY Obra: ESCOLA VILMO ORNELAS Local: PRESIDENTE KENNEDY, PRESIDENTE KENNEDY-ES	Página 1/1 Data 15/06/2018 15/06/2018

Ø Amostrador Externo: 2" Interno: 1½"	Altura de queda: 75 cm Peso (PP): 65 kgf	Cota da boca do furo: 32.18 m Revestimento: 1.60 m	Ensaio de Avanço por Circulação de Água			
Ø Revestimento (Rev.): 2½"	Escala vertical: 1:100	Nível d'água: 2.35 m	Início	10 min	20 min	30 min
			-	-	-	-

Perturação: CA-Circulação de Água TC-Trado Concha Coordenadas: X 286,909.96 m; Y 7,665,742.09 m; Z 24S; SIRGAS2000

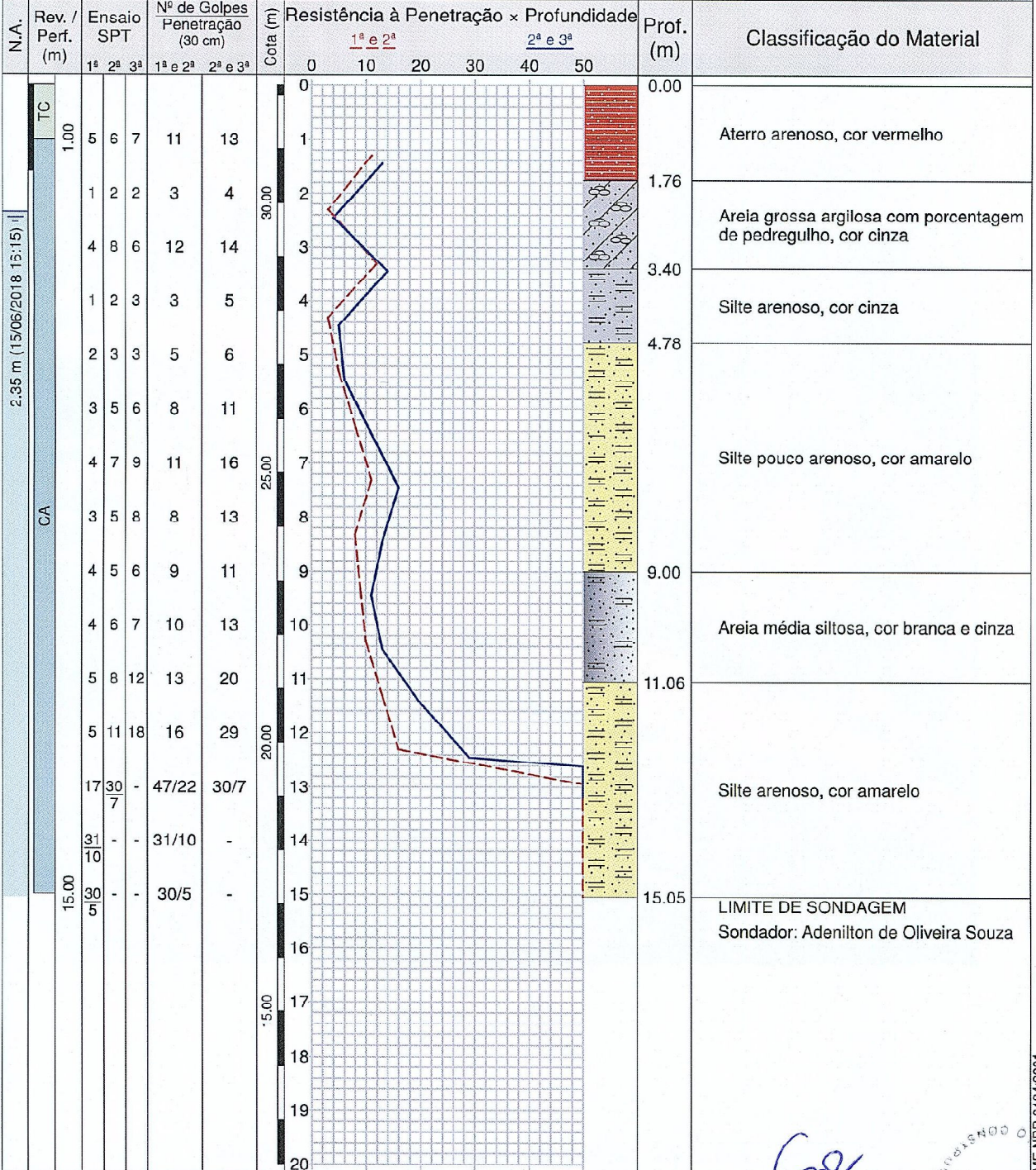

Rua Pastor Ramos Agum - Praia de Marobá - Presidente Kennedy/ES	Resp. Técnico	Gleybber Ghiotto Lima de Menezes Engenheiro Civil - CREA ES 036543/D
Telefone: (28) 3535 4113		

CONFORME NBR 6484:2001
 16
 EPP

	JORDÃO CONSTRUÇÕES LTDA	0005/18
	Localização de Sondagem	Escala 1:2,105.72 Página 1/1 Data 15/06/2018 15/06/2018
Cliente: PREFEITURA MUNICIPAL DE PRESIDENTE KENNEDY Obra: ESCOLA VILMO ORNELAS Local: PRESIDENTE KENNEDY, PRESIDENTE KENNEDY-ES		



1	SP-03	X 286,909.96 m; Y 7,665,742.09 m; Z 24S; SIRGAS2000; Cota 32.18 m	
Rua Pastor Ramos Agum - Praia de Marobá - Presidente Kennedy/ES		Telefone: (28) 3535 4113	Resp. Técnico <u>Gleybber Ghiotto Lima de Menezes</u> Engenheiro Civil - CREA/ES 036543/D

JORDÃO CONSTRUÇÕES LTDA
 17

BOLETIM DE SONDAGEM

Cliente: Prefeitura Municipal de Presidente Kennedy/ES

Local: Presidente Kennedy/ES

Obra: *RENVEDA ESCOLA VILMO URBELAS*

Data Início: *16.06.2019*

Término: *16.06.2019*

Na:

Final: *2.34*

Sondagem: *SPO36=286909.96 N=7669742.09 Z=32.18*

Revest.	Nº	AMOSTRA					MUD.	MATERIAL
		PROFUNDIDADE		PENETRAÇÃO				
		DE	PARA	/15	/15	/15		
<i>1.00</i>	1	<i>1.00</i>	<i>1.45</i>	<i>5</i>	<i>6</i>	<i>7</i>	<i>0.00</i>	<i>AREIA DE CITE AMARELO</i>
	2	<i>2.00</i>	<i>2.47</i>	<i>1</i>	<i>2</i>	<i>2</i>		<i>DE COR VERDE-LHO</i>
	3	<i>3.00</i>	<i>3.45</i>	<i>4</i>	<i>5</i>	<i>6</i>		
	4	<i>4.00</i>	<i>4.45</i>	<i>1</i>	<i>2</i>	<i>3</i>	<i>1.76</i>	<i>AREIA BRANCA ARGILOSA</i>
	5	<i>5.00</i>	<i>5.45</i>	<i>2</i>	<i>3</i>	<i>3</i>		<i>COM PORCENTAGEM DE F.</i>
	6	<i>6.00</i>	<i>6.45</i>	<i>3</i>	<i>5</i>	<i>6</i>		<i>IRREGULAR DE COR CINZA</i>
	7	<i>7.00</i>	<i>7.45</i>	<i>4</i>	<i>7</i>	<i>9</i>		
	8	<i>8.00</i>	<i>8.45</i>	<i>3</i>	<i>5</i>	<i>8</i>	<i>3.00</i>	<i>CITE ARENOSO DE COR</i>
	9	<i>9.00</i>	<i>9.45</i>	<i>4</i>	<i>5</i>	<i>6</i>		<i>CINZA</i>
	10	<i>10.00</i>	<i>10.45</i>	<i>4</i>	<i>6</i>	<i>7</i>		
	11	<i>11.00</i>	<i>11.49</i>	<i>5</i>	<i>8</i>	<i>12</i>	<i>0.74</i>	<i>CITE POLVO ARENOSO DE</i>
	12	<i>12.00</i>	<i>12.45</i>	<i>5</i>	<i>11</i>	<i>1.9</i>		<i>COR AMARELO</i>
	13	<i>13.00</i>	<i>13.22</i>	<i>1.7</i>	<i>30/07</i>	<i>x</i>		
	14	<i>14.00</i>	<i>14.10</i>	<i>31/10</i>	<i>x</i>	<i>x</i>	<i>9.00</i>	<i>AREIA MEDIA CITE SA DE</i>
	15	<i>15.00</i>	<i>15.09</i>	<i>30/09</i>	<i>x</i>	<i>x</i>		<i>COR BRANCA E CINZA</i>
	16							
	17						<i>11.06</i>	<i>CITE ARENOSO DE COR</i>
	18							<i>AMARELO</i>
	19							
	20							
	21							
	22							
	23							
	24							
	25							
	26							
	27							
	28							
	29							
	30							
	31							

SONDADOR: *Almirton*

AUXILIARES: *CHARLE ARISTAO*

Max
Max Marcondes Lemos Cost
Engenheiro Civil
CREA-ES 042508/D

Glybber
Glybber Ghiotto Lima de Menezes
Engenheiro Civil
CREA ES 36543/D

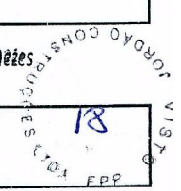

JORDÃO CONSTRUÇÕES LTDA

ANEXO 2

RELATÓRIO FOTOGRÁFICO

Max Marcondes Lemos Costa
Engenheiro Civil
CREA-ES 042508/D

Gleyber Ghiotto Lima de Meneses
Engenheiro Civil
CREA ES 36543/D



JORDÃO CONSTRUÇÕES LTDA





FOTO 01 – EXECUÇÃO DA SONDAGEM SP-01

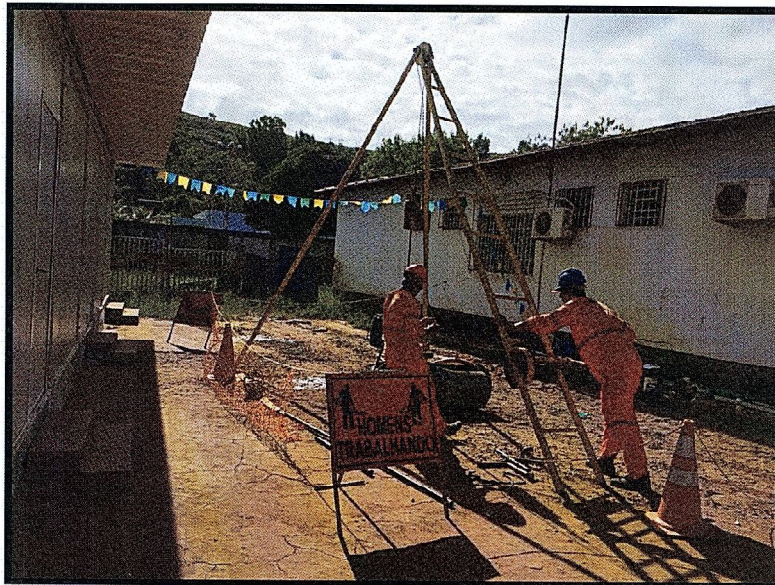

FOTO 02 – AMOSTRAS SP-01

Max Marcondes Lemos Castro
Engenheiro Civil
CREA-ES 042508/D

Gleyber Ghiotto Lima de Menezes
Engenheiro Civil
CREA ES 30543/D

JORDÃO CONSTRUÇÕES LTDA



FOTO 03 – EXECUÇÃO DA SONDAGEM SP-02



FOTO 04 – AMOSTRAS SP-02

Max
Max Marcondes Lemos Cost
Engenheiro Civil
CREA-ES 042808/D

Gleyber
Gleyber Ghiotto Lima de Menezes
Engenheiro Civil
CREA ES 36543/D

JORDÃO CONSTRUÇÕES LTDA



FOTO 05 – EXECUÇÃO DA SONDAGEM SP-03



FOTO 06 – AMOSTRAS SP-03

Max Marcondes Lemos Castro
Engenheiro Civil
CREA-ES 042508/D

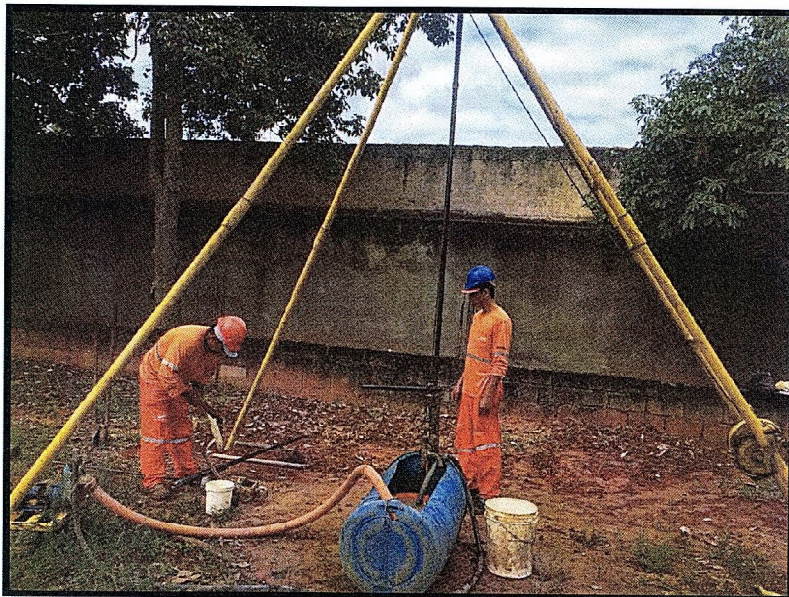

Gleyber Ghiotto Lima de Menezes
Engenheiro Civil
CREA ES 36543/D

JORDÃO CONSTRUÇÕES LTDA

MAPA DE LOCALIZAÇÃO DO MUNICÍPIO

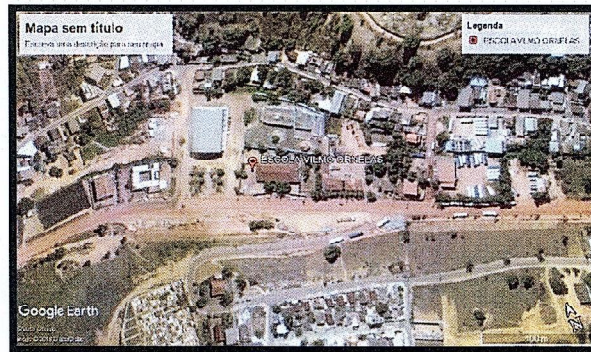

VISTA AÉREA PARA LOCALIZAÇÃO DA OBRA



MLC
Max Marcondes Lemos Costa
Engenheiro Civil
CREA ES 042508/D

GGM
Gleybber Ghiotto Lima de Menezes
Engenheiro Civil
CREA ES 36543/D



JORDÃO CONSTRUÇÕES LTDA

LOCALIZAÇÃO DOS FUROS



NOME	LONGITUDE X	LATITUDE Y	PROFUNDIDADE (m)	NÍVEL D'ÁGUA (m)
SP-01	286,952.38	7,665,713.26	16.10	1.42
SP-02	286,967.76	7,665,725.82	16.10	1.71
SP-03	286,909.96	7,665,742.00	15.05	2.35

Gleybber G
 Responsável técnico

Gleybber Ghiotto Lima de Menezes
 Engº Civil CREA ES 036543/D

Max Marcondes Lemos Costa
 Elaboração

Max Marcondes Lemos Costa
 Engº Civil CREA ES 042508/D

JORDÃO CONSTRUÇÕES LTDA

ANEXO 3

Anotação de Responsabilidade Técnica

Gleyber Ghio de Menezes
Engenheiro Civil
CREA ES 36543/D

Max Marcondes Lemos Costa
Engenheiro Civil
CREA-ES 042508/D

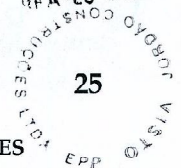



Anotação de Responsabilidade Técnica - ART
Lei nº 6.496, de 7 de dezembro de 1977

CREA-ES

Conselho Regional de Engenharia e Agronomia do ES

Página 1/1

ART de Obra ou Serviço

0820180053009

ART de Equipe

1. Responsável Técnico

GLEYBBER GHIOTTO LIMA DE MENEZES

Título profissional: ENGENHEIRO CIVIL

RNP: 0813682029

Registro: ES-036543/D

Empresa contratada: JORDÃO CONSTRUÇÕES LTDA EPP

Registro: 2289



2. Dados do Contrato

Contratante: MUNICÍPIO DE PRESIDENTE KENNEDY

CPF/CNPJ: 27165703000126

Rua: RUA ATILA VIVÁQUA

Nº: 79

Complemento:

CEP: 29350000

Cidade: PRESIDENTE KENNEDY

UF: ES

Bairro: CENTRO

Telefone:

Contrato: 000083/2018

Nº do Aditivo: 0

Valor do Contrato/Honorários: R\$221.842,82

Tipo de contratante: PESSOA JURÍDICA

3. Dados da Obra/Serviço

Rua: RUA ATILA VIVÁQUA

Nº: 79

Complemento:

Bairro: CENTRO

Quadra Lote

Cidade: PRESIDENTE KENNEDY

UF: ES

CEP: 29350000

Data de início: 11/04/2018

Prev. Término: 15/04/2019

Coord. Geogr.:

Proprietário: MUNICÍPIO DE PRESIDENTE KENNEDY

CPF/CNPJ: 27165703000126

4. Atividade Técnica

Qtd de Pavimento(s): 0 Nº Pavimento(s): 0 Dimensão/Quantidade: 3460 Unidade de medida: M

ATIVIDADE(S) TÉCNICA(S): 36 - 8.1 - EXECUÇÃO DE OBRA

PARTICIPAÇÃO:

NATUREZA: 100 - RESPONSABILIDADE TECNICA

NÍVEL: 104 - EXECUÇÃO

NATUREZA DO(S) SERVIÇO(S): 5107 - SONDADEGE GEOLOGICA/GEOTÉCNICA

TIPO DA OBRA/SERVIÇO: 2001 - SERVIÇOS AFINS E CORRELATOS (ESPECIFICAR NO CAMPO 22)

PROJETO(S)/SERVIÇO(S): 100 - NENHUM

Após a conclusão das atividades técnicas, o profissional deverá proceder a baixa desta ART.

5. Observações

ART DE EXECUÇÃO DO SERVIÇO DE SONDADEGE PARA O MUNICÍPIO DE PRESIDENTE KENNEDY, QUE COMPREENDE UM TOTAL EM CONTRATO DE 3460,00 M DE ENSAIO SPT E 6762,00 M DE DESLOCAMENTO DE EQUIPAMENTO, SERVIÇO FOI CONTRATADO ATRAVÉS DO PROCESSO 025042/2017, QUE DETERMINA O LOCAL DOS FUROS NO MUNICÍPIO, COM ORIGEM NA CONCORRÊNCIA Nº 000009/2017.

6. Declarações

Acessibilidade: <declara a aplicabilidade das regras de acessibilidade previstas nas normas técnicas da ABNT, na legislação específica e no Decreto nº 5.296, de 2 de dezembro de 2004, às atividades profissionais acima relacionadas.>

7. Entidade de classe

SEE - SOCIEDADE ESPIRITO SANTENSE DE ENGENHEIROS

8. Assinaturas

Declaro serem verdadeiras as informações acima.

Local

Data

GLEYBBER GHIOTTO LIMA DE MENEZES / CPF: 93126571174

MUNICÍPIO DE PRESIDENTE KENNEDY / CPF: 27165703000126

9. Informações

- A ART é válida somente quando quitada, podendo sua conferência ser realizada no site do CREA.
- A autenticidade deste documento pode ser verificada no site www.creaes.org.br ou www.confca.org.br
- A guarda da via assinada da ART será de responsabilidade do profissional e do contratante com o objetivo de documentar o vínculo contratual.

www.creaes.org.br
tel: (77)3134-0046

creaes@creaes.org.br
art@creaes.org.br

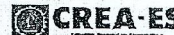

Valor ART: R\$ 218,54

Registrada em: 23/05/2018

Data de pagamento: 23/05/2018

Valor Pago: R\$ 218,54

Nosso Número: 14000000001456499

Gleybber Ghiotto Lima de Menezes
Engenheiro Civil
CREA ES 36543/D

Gleybber Ghiotto Lima de Menezes
Engenheiro Civil
CREA ES 36543/D

